

AREA
CORTILIVA

PORTICATO

PORTICATO

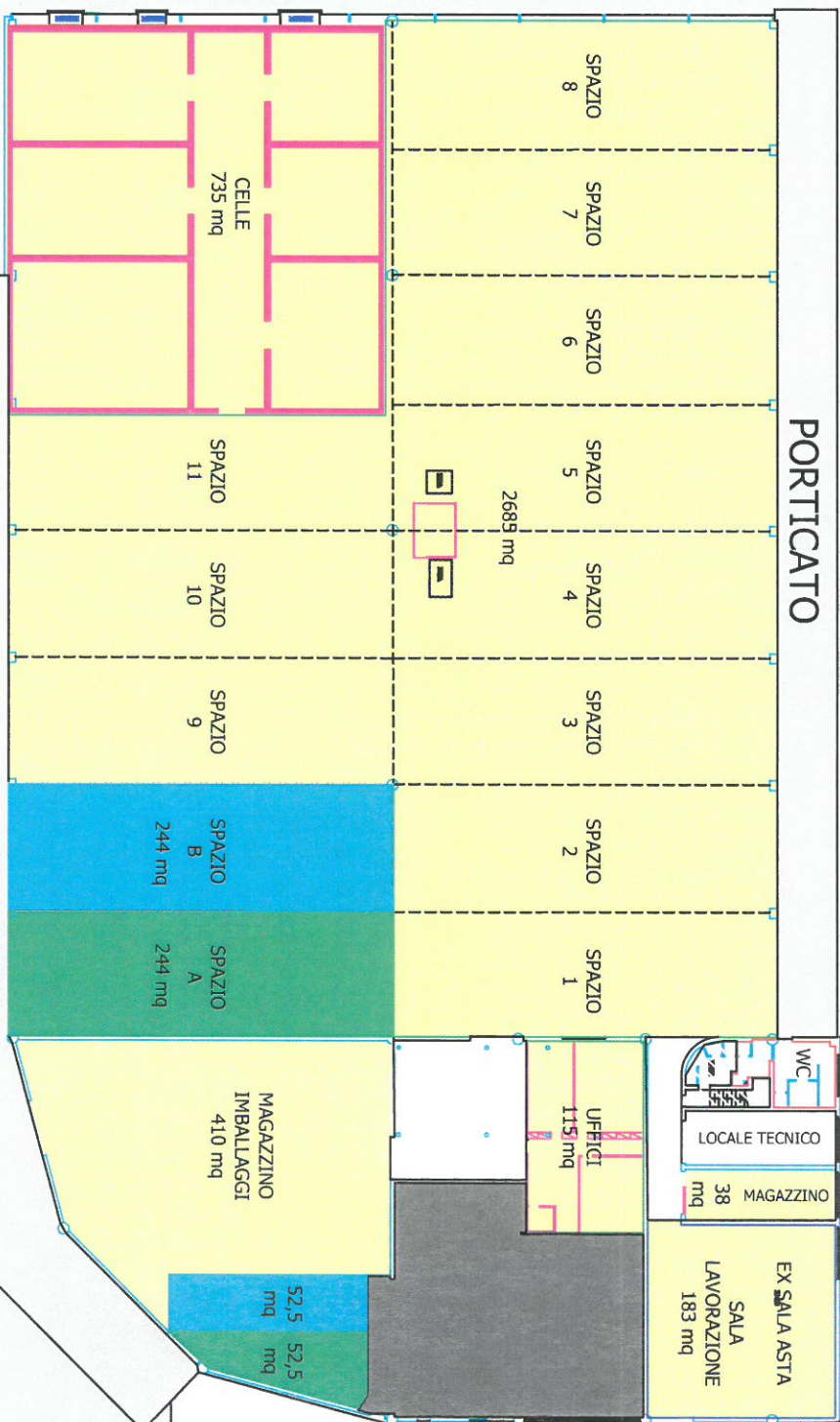

VIGNOLA PATRIMONIO s.r.l.
Società Unipersonale
Via Bellucci n. 1
41058 VIGNOLA (MO)
P.I. e C.F. - 03238600366

SOLIGNANI GIORGIO s.r.l.
Soc. UNIP. - CAP. Soc. € 25.000,00 I.V.
COMMISSIONE e COMMERCIO ORTOFRUTTICOLI
SEDE LEGALE: Viale V. Veneto n° 221
SEDE MM.VA: Via al Panaro, 11 ☎ 059772658
41058 VIGNOLA - MO -
PIVA-C.F. e REG. IMP. di MO - 03063220366