



COMUNE DI VIGNOLA
(Provincia di Modena)

**PIANO ESECUTIVO DI GESTIONE
FINANZIARIO
2015-2016-2017**

Indice

[Organigramma](#)

[Note generali](#)

[Modello di richiesta variazione Peg/Bilancio](#)

[Agenti Contabili e riscuotitori speciali](#)

[Responsabilità](#)

[Elenco Incarichi](#)

[Risorse Umane](#)

[Budget 2015-2016-2017](#)

Organigramma

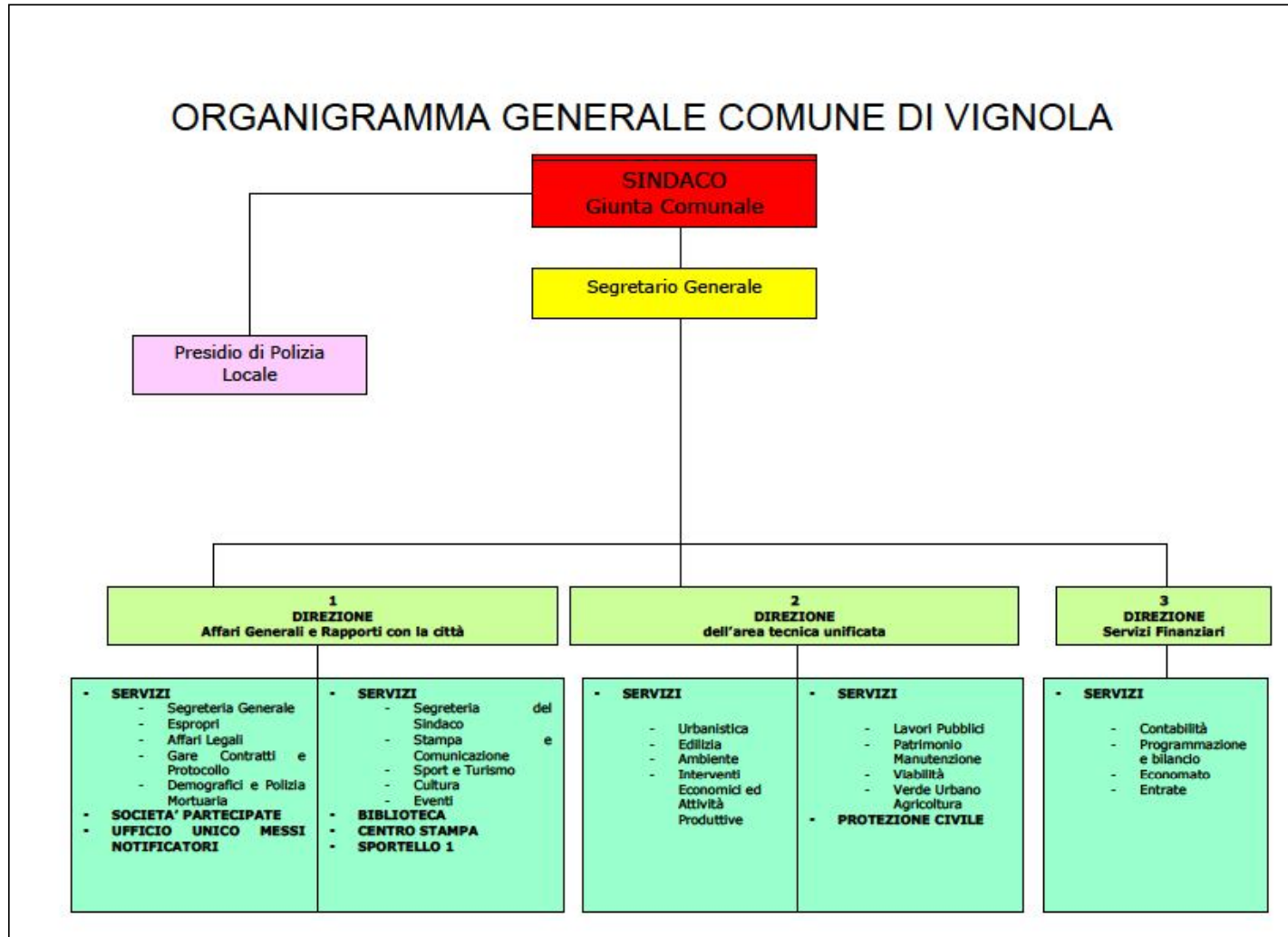

Note Generali

Con il Piano Esecutivo di Gestione "Finanziario" la Giunta assegna ai Centri di Responsabilità le risorse umane, strumentali e finanziarie.

Per quanto riguarda l'assegnazione delle risorse strumentali si fa specifico rinvio alle schede analitiche dell'inventario dei beni mobili.

Per la gestione delle risorse si riporta l'art. 8 del Regolamento di contabilità:

"Gli atti di gestione del Piano esecutivo di gestione sono di competenza dei dirigenti responsabili dei servizi ai quali vengono assegnate le risorse e indicati gli obiettivi di gestione.[...].

I dirigenti sono responsabili delle assegnazioni delle proposte di impiego dei mezzi finanziari relativi ai servizi gestiti previsti negli interventi del bilancio, sia di quelli gestiti direttamente, sia di quelli affidati con il piano esecutivo di gestione ai servizi di staff. Provvedono pertanto al controllo del loro utilizzo e rispondono dei risultati in rapporto ai costi sostenuti.

In ordine ai mezzi finanziari impiegati dai servizi di staff per la funzionalità complessiva dei servizi gestiti, le responsabilità di gestione sono così definite:

- il servizio di staff assume la responsabilità nella cura delle procedure di impiego dei mezzi finanziari e degli atti conseguenti, a beneficio dei servizi gestiti;

- il servizio gestore assume la responsabilità della definizione delle proposte di impiego dei mezzi finanziari allo stesso affidati con il bilancio di previsione, del controllo del loro utilizzo dopo il perfezionamento delle procedure di impiego da parte del servizio di staff e del controllo dei risultati in rapporto ai costi sostenuti."



Assegnazioni di Responsabilità

I Responsabili del Procedimento e di staff, sono individuati nei seguenti:

Responsabili del Procedimento	Servizio di Staff
Resp.Proc.1 - Direzione Affari generali e Rapporti con la Città	--
Resp.Proc.2 - Direzione Servizi Finanziari	SI
Resp.Proc.3 - Direzione Lavori Pubblici e Pianificazione Territoriale	--
Resp.Proc.4 - Economo	SI
Resp.Proc.5 - Gare, Contratti	SI
Resp.Proc.6 - Gestione Patrimonio	SI
Resp.Proc.9 - Tributi	--
Resp.Proc.10 - Sportello del Cittadino, Servizi Demografici	--
Resp.Proc.12 - Promozione Turistica e Sportiva	--
Resp.Proc.13 - Biblioteca	--

Il servizio "Gare, Contratti", previa richiesta del responsabile interessato, può impegnare le spese di cui oltre anche su capitoli assegnati tramite PEG ad altri responsabili:

- spese per la pubblicazione di procedure seguite in staff;
- spese per acquisto di beni e piccole attrezzature.

Per gli Agenti contabili ed i riscuotitori speciali, si rimanda alla sezione relativa



Spese attinenti il personale

Risorse per straordinari, missioni e salario accessorio

Per gli straordinari, trattandosi di una risorsa per la quale viene definito per legge il limite massimo di spesa ammissibile per tutto l'ente (pari a complessivi €39.175,00 oltre agli oneri riflessi), viene fatta una prima assegnazione con la presente deliberazione pari al 75% della disponibilità, sulla quale viene attestata la copertura finanziaria e sulla quale l'impegno giuridico si considererà automaticamente assunto e regolarizzato con unica liquidazione.

La stessa procedura di assunzione e regolarizzazione dell'impegno vale per:

- le residuali spese del salario;
- le missioni del personale dipendente;
- le missioni degli amministratori;

Fondi Produttività e per la Formazione

Le somme relative al Fondo produttività personale dipendente, Fondo per la retribuzione di posizione e risultato ai Dirigenti, il Fondo per miglioramenti contrattuali e progressioni verticali e il Fondo per la formazione vengono interamente assegnate alla Dirigente della Direzione Affari Generali

Altre spese del personale

Le altre spese di personale sono assegnate ai singoli Responsabili dei Servizi.

Le procedure sono curate dalla "Struttura Risorse Umane" dell'Unione Terre di Castelli, ognuna per la parte di competenza.

Spese relative ai servizi trasferiti all'Unione

I capitoli relativi ai trasferimenti all'Unione e (ad eccezione delle quote relative al sistema bibliotecario), e le spese residuali rimaste sui centri di costo dei servizi trasferiti (servizi scolastici, servizi sociali e polizia municipale) sono assegnate alla Direzione Servizi Finanziari.

Gestione fondi economici

L'importo del fondo economico è stabilito in €13.000,00=, reintegrabile ai sensi dell'art. 30, comma 1 del Regolamento di contabilità.

Il tetto massimo di spesa per ogni intervento è fissato in €250,00=.

Tramite il servizio di Cassa economica possono essere effettuati esclusivamente pagamenti di spese d'ufficio di non rilevante ammontare, aventi carattere d'urgenza, per le quali sia indispensabile il pagamento immediato.

Il servizio economico è autorizzato ad effettuare spese nei limiti delle singole assegnazioni ricevute tramite gli impegni dei singoli responsabili. Periodicamente tale impegno si considererà perfezionato contestualmente alle liquidazioni dell'economico.

Spese in conto capitale

L'attivazione delle spese in conto capitale (sia lavori pubblici che acquisto di mobili ed attrezzature) richiede preliminari valutazioni sulla copertura finanziaria delle spese con il Servizio Finanziario.

Incontri specifici periodici tra Giunta e Dirigenti definiranno, sulla base delle risorse spendibili, le priorità.

Variazioni finanziarie al Peg, al Bilancio e prelevamenti dal fondo di riserva.

Il contenuto del Peg costituisce l'ambito entro cui dovrà rivolgersi l'attività gestionale utilizzando le risorse assegnate.

Eventuali variazioni finanziarie vanno richieste alla Giunta, tramite il Servizio Finanziario, utilizzando l'apposito modello "Variazioni PEG/Bilancio", riportato nella pagina seguente.

Le variazioni tra fattori produttivi all'interno dello stesso capitolo sono di competenza del Dirigente/Responsabile.

Si ricorda che tutte le richieste di variazione devono contenere una breve relazione sulle cause che le hanno determinate, in modo da consentire all'organo deliberante un completo esame della proposta.

[Torna all'Indice](#)

Soggetto	C.F. – P. IVA	Servizio	Funzioni	dal	al
Smeraldi Mauro	SMRMRA55H19G535O	Sindaco	consegnatario azioni	01/01/2015	31/12/2017
Banca Popolare dell' Emilia Romagna	01153230360	Servizio Tesoreria	Tesoriere Comunale	01/01/2015	31/12/2017
I.C.A. SRL	01062951007	Servizio Entrate	Riscossione diritti pubbliche affissioni ,pubblicità, TOSAP e recupero coattive	01/01/2015	31/12/2017
Giusti Patrizia	GSTPRZ64R57F257U	Servizio Economato	Economo Comunale	01/01/2015	31/12/2017
Chini Stefano	CHNSFN68P29H620U	Direzione Servizi Finanziari	consegn.beni mobili	01/01/2015	31/12/2017
Gianferrari Corrado	GNFCRD59D15I462V	Servizio Pianificazione Territoriale	consegn.beni mobili	01/01/2015	31/12/2017
Gibellini Roberta	GBLRRT55S52L885Z	Servizio Entrate	consegn.beni mobili	01/01/2015	31/12/2017
Iseppi Francesco	SPPFNC59B16E905D	Servizio Sport e Turismo	consegn.beni mobili	01/01/2015	31/12/2017
Giacomozzi Chiara	GCMCHR68B47L885K	Servizio Patrimonio	consegn.beni mobili	01/01/2015	31/12/2017
Pesci Elisabetta	PSCLBT69C42G393T	Servizio Affari Generali	consegn.beni mobili	01/01/2015	31/12/2017
Venturi Marilena	VNTMLN62S66C191X	Servizio Sportello al Cittadino	consegn.beni mobili	01/01/2015	31/12/2017
Serafini Maria Cristina	SRFMCR63S45G393W	Servizio Attività Culturali	consegn.beni mobili	01/01/2015	31/12/2017
Dameri Debora	DMRDBR66A55F257P	Servizio Biblioteca	consegn.beni mobili	01/01/2015	31/12/2017
Zocca Stefano	ZCCSFN62A24A944H	Servizio Verde e Agricoltura	consegn.beni mobili	01/01/2015	31/12/2017
Giusti Patrizia	GSTPRZ64R57F257U	Servizio Economato	consegn.beni mobili	01/01/2015	31/12/2017
Pesci Elisabetta	PSCLBT69C42G393T	Servizio Biblioteca	Riscuotitore speciale ente	01/01/2015	31/12/2017
Pesci Elisabetta	PSCLBT69C42G393T	Sportello del Cittadino	Riscuotitore speciale ente	01/01/2015	31/12/2017
Gianferrari Corrado	GNFCRD59D15I462V	Sportello Attività Produttive	Riscuotitore speciale ente	01/01/2015	31/12/2017

Incarichi

Con delibera CC 11 del 02/03/2015 avente ad oggetto "Approvazione bilancio di previsione per l'esercizio finanziario 2015, del bilancio pluriennale 2015/2017 e della relazione previsionale e programmatica 2015/2017" è stato stabilito in € 5.000,00 il tetto annuale del 2015 relativo all'affidamento di incarichi di cui al regolamento sull'ordinamento degli uffici e dei servizi

Il programma di conferimento annuale degli incarichi è il seguente:

Cap/art	Fattore Produttivo	Direzione/ Servizio	Importo	Contenuto dell'Incarico
77/62	FP 3140 - Consulenze	Resp.Proc.3 - Dir. LLPP e Pian.Territ.	5.000,00	Consulenza per interventi in campo energetico
				Consulenza per inventario Patrimonio
				Consulenza economico-finanziaria sulla fattibilità di opere e/o servizi in partenariato pubblico/privato
Totale			5.000,00	

Risorse Umane

Centro di Costo	Nr.	Cat.	Profilo Professionale	Ore	Periodo	Anno-Uomo	Note
Cdc 150 - Segreteria Sindaco	1	D	Specialista	30/36	01/01/2015-31/12/2015	0,83	
Cdc 150 - Segreteria Sindaco	1	C	Istruttore	18/36	01/01/2015-31/12/2015	0,50	
Cdc 160 - Eventi In Citta'	1	D	Specialista	36/36	01/01/2015-31/12/2015	1,00	
Cdc 210 - Segreteria Generale	1	SG	Segretario Generale	36/36	01/01/2015-31/12/2015	0,60	40,00%
Cdc 210 - Segreteria Generale	1	Dir	Dirigente	36/36	01/01/2015-31/12/2015	0,87	13,50%
Cdc 210 - Segreteria Generale	1	D3	Funzionario	36/36	01/01/2015-31/12/2015	0,87	13,50%
Cdc 210 - Segreteria Generale	1	D	Specialista	36/36	01/01/2015-31/12/2015	0,87	13,50%
Cdc 210 - Segreteria Generale	1	D	Specialista	36/36	01/01/2015-31/12/2015	1,00	
Cdc 210 - Segreteria Generale	1	C	Istruttore	32/36	01/01/2015-31/12/2015	0,89	
Cdc 210 - Segreteria Generale	1	C	Istruttore	36/36	01/01/2015-31/12/2015	1,00	
Cdc 210 - Segreteria Generale	1	B3	Coll. Prof.Le	36/36	01/01/2015-31/12/2015	1,00	16,67%
Cdc 210 - Segreteria Generale	1	B3	Coll. Prof.Le Tecnico	36/36	01/01/2015-31/12/2015	0,33	66,67%
Cdc 220 - Centro Stampa	1	C	Istruttore	36/36	01/01/2015-31/12/2015	1,00	
Cdc 410 - Attivita' Culturali	1	D	Specialista	36/36	01/01/2015-31/12/2015	1,00	
Cdc 412 - Biblioteca	1	D	Specialista	36/36	01/01/2015-31/12/2015	0,80	20,00%
Cdc 412 - Biblioteca	1	C	Istruttore	36/36	01/01/2015-31/12/2015	1,00	
Cdc 412 - Biblioteca	1	C	Istruttore Biblioteca	36/36	01/01/2015-31/12/2015	1,00	
Cdc 412 - Biblioteca	1	C	Istruttore	36/36	01/01/2015-31/12/2015	1,00	
Cdc 412 - Biblioteca	1	C	Istruttore Biblioteca	36/36	01/01/2015-31/12/2015	1,00	
Cdc 412 - Biblioteca	1	C	Istruttore	30/36	01/01/2015-31/12/2015	0,83	
Cdc 412 - Biblioteca	1	C	Istruttore	36/36	01/01/2015-31/12/2015	1,00	
Cdc 412 - Biblioteca	1	C	Istruttore	36/36	01/01/2015-31/12/2015	1,00	
Cdc 412 - Biblioteca	1	B	Esecutore Amministrativo	36/36	01/01/2015-31/12/2015	-	100,00%
Cdc 420 - Sportello Del Cittadino	1	D3	Funzionario	36/36	01/01/2015-31/12/2015	1,00	
Cdc 420 - Sportello Del Cittadino	1	D	Specialista	36/36	01/01/2015-31/12/2015	1,00	
Cdc 420 - Sportello Del Cittadino	1	C	Istruttore	36/36	01/01/2015-31/12/2015	1,00	80,00%
Cdc 420 - Sportello Del Cittadino	1	C	Istruttore	31/36	01/01/2015-31/12/2015	0,69	20,00%
Cdc 420 - Sportello Del Cittadino	1	C	Istruttore	36/36	01/01/2015-31/12/2015	0,90	10,00%
Cdc 420 - Sportello Del Cittadino	1	C	Istruttore	36/36	01/01/2015-31/12/2015	1,00	
Cdc 420 - Sportello Del Cittadino	1	C	Istruttore	36/36	01/01/2015-31/12/2015	1,00	
Cdc 420 - Sportello Del Cittadino	1	C	Istruttore	36/36	01/01/2015-31/12/2015	1,00	
Cdc 420 - Sportello Del Cittadino	1	C	Istruttore	36/36	01/01/2015-31/12/2015	1,00	
Cdc 420 - Sportello Del Cittadino	1	C	Istruttore	30/36	01/01/2015-31/12/2015	0,83	
Cdc 420 - Sportello Del Cittadino	1	B3	Coll. Prof.Le	18/36	01/01/2015-31/12/2015	0,50	
Cdc 420 - Sportello Del Cittadino	1	B3	Coll. Prof.Le	36/36	01/01/2015-31/12/2015	0,80	20,00%
Cdc 420 - Sportello Del Cittadino	1	B3	Coll. Prof.Le	36/36	01/01/2015-31/12/2015	1,00	
Cdc 420 - Sportello Del Cittadino	1	B	Esecutore Amministrativo	36/36	01/01/2015-31/12/2015	-	100,00%
Cdc 420 - Sportello Del Cittadino	1	B3	Coll. Prof.Le	25/36	01/01/2015-31/12/2015	0,69	
Cdc 450 - Promozione Sportiva	1	D3	Funzionario	36/36	01/01/2015-31/12/2015	0,80	20,00%
Cdc 450 - Promozione Sportiva	1	D	Specialista	25/36	01/01/2015-31/12/2015	0,69	
Cdc 310 - Ragioneria	1	Dir	Dirigente	36/36	01/01/2015-31/12/2015	0,50	
Cdc 310 - Ragioneria	1	D	Specialista	36/36	01/01/2015-31/12/2015	0,50	
Cdc 310 - Ragioneria	1	D	Specialista	36/36	01/01/2015-31/12/2015	0,50	
Cdc 310 - Ragioneria	1	C	Istruttore	36/36	01/01/2015-31/12/2015	0,50	
Cdc 310 - Ragioneria	1	B3	Coll. Prof.Le	36/36	01/01/2015-31/12/2015	0,50	
Cdc 550 - Tributi	1	D3	Funzionario	36/36	01/01/2015-31/12/2015	1,00	
Cdc 550 - Tributi	1	C	Istruttore	36/36	01/01/2015-31/12/2015	1,00	
Cdc 550 - Tributi	1	C	Istruttore	36/36	01/01/2015-31/12/2015	1,00	
Cdc 550 - Tributi	1	C	Istruttore	36/36	01/01/2015-31/12/2015	1,00	
Cdc 550 - Tributi	1	C	Istruttore	36/36	01/01/2015-31/12/2015	1,00	
Cdc 550 - Tributi	1	B3	Coll. Prof.Le	30/36	01/01/2015-31/12/2015	0,83	
Cdc 510 - Gestione Patrimonio	1	D3	Funzionario Tecnico	36/36	01/01/2015-31/12/2015	1,00	
Cdc 510 - Gestione Patrimonio	1	D	Specialista Tecnico	36/36	01/01/2015-31/12/2015	1,00	
Cdc 510 - Gestione Patrimonio	1	D	Specialista Tecnico	25/36	01/01/2015-31/12/2015	0,69	
Cdc 510 - Gestione Patrimonio	1	D	Specialista Tecnico	25/36	01/01/2015-31/12/2015	0,69	
Cdc 510 - Gestione Patrimonio	1	C	Istruttore Tecnico	36/36	01/01/2015-31/12/2015	1,00	
Cdc 510 - Gestione Patrimonio	1	C	Istruttore Tecnico	36/36	01/01/2015-31/12/2015	1,00	
Cdc 510 - Gestione Patrimonio	1	B3	Coll. Prof.Le Tecnico	36/36	01/01/2015-31/12/2015	1,00	
Cdc 510 - Gestione Patrimonio	1	B	Esecutore Tecnico	36/36	01/01/2015-31/12/2015	1,00	
Cdc 510 - Gestione Patrimonio	1	B	Esecutore Tecnico	36/36	01/01/2015-31/12/2015	1,00	
Cdc 510 - Gestione Patrimonio	1	B	Esecutore Amministrativo	36/36	01/01/2015-31/12/2015	1,00	
Cdc 510 - Gestione Patrimonio	1	B	Esecutore Tecnico	36/36	01/01/2015-31/12/2015	1,00	
Cdc 510 - Gestione Patrimonio	1	B	Esecutore Tecnico	36/36	01/01/2015-31/12/2015	1,00	
Cdc 510 - Gestione Patrimonio	1	B	Esecutore Tecnico	36/36	01/01/2015-31/12/2015	1,00	
Cdc 510 - Gestione Patrimonio	1	B	Esecutore Tecnico	36/36	01/01/2015-31/12/2015	1,00	
Cdc 510 - Gestione Patrimonio	1	B	Esecutore Tecnico	36/36	01/01/2015-31/12/2015	1,00	
Cdc 511 - Cimiteri	1	B	Esecutore Tecnico	36/36	01/01/2015-31/12/2015	1,00	
Cdc 513 - Viabilita'	1	D3	Funzionario Tecnico	36/36	01/01/2015-31/12/2015	1,00	
Cdc 513 - Viabilita'	1	C	Istruttore Tecnico	36/36	01/01/2015-31/12/2015	1,00	
Cdc 513 - Viabilita'	1	C	Istruttore Tecnico	30/36	01/01/2015-31/12/2015	0,83	
Cdc 513 - Viabilita'	1	C	Istruttore Tecnico	36/36	01/01/2015-31/12/2015	1,00	
Cdc 513 - Viabilita'	1	B3	Coll. Prof.Le Tecnico	36/36	01/01/2015-31/12/2015	1,00	
Cdc 513 - Viabilita'	1	B	Esecutore Tecnico	36/36	01/01/2015-31/12/2015	1,00	
Cdc 519 - Verde Pubblico	1	C	Istruttore Tecnico	36/36	01/01/2015-31/12/2015	1,00	
Cdc 519 - Verde Pubblico	1	B3	Coll. Prof.Le Tecnico	36/36	01/01/2015-31/12/2015	1,00	
Cdc 519 - Verde Pubblico	1	B	Esecutore Tecnico	36/36	01/01/2015-31/12/2015	1,00	
Cdc 520 - Ambiente	1	D3	Funzionario	36/36	01/01/2015-31/12/2015	1,00	
Cdc 530 - Interventi Economici	1	D	Specialista	36/36	01/01/2015-31/12/2015	1,00	
Cdc 530 - Interventi Economici	1	C	Istruttore	36/36	01/01/2015-31/12/2015	1,00	
Cdc 530 - Interventi Economici	1	C	Istruttore	36/36	01/01/2015-31/12/2015	1,00	
Cdc 530 - Interventi Economici - suap	1	C	Istruttore	33/36	01/01/2015-31/12/2015	0,92	
Cdc 530 - Interventi Economici - suap	1	B3	Coll. Prof.Le	36/36	01/01/2015-31/12/2015	1,00	
Cdc 540 - Mercato E Agricoltura	1	D3	Funzionario	36/36	01/01/2015-31/12/2015	0,40	60,00%
Cdc 560 - Urbanistica	1	Dir	Dirigente	36/36	01/01/2015-31/12/2015	0,10	90,00%
Cdc 560 - Urbanistica	1	D	Specialista	36/36	01/01/2015-31/12/2015	1,00	
Cdc 560 - Urbanistica	1	D	Specialista Tecnico	36/36	01/01/2015-31/12/2015	1,00	
Cdc 560 - Urbanistica	1	D	Specialista Tecnico	36/36	01/01/2015-31/12/2015	1,00	
Cdc 560 - Urbanistica	1	D	Specialista Tecnico	36/36	01/01/2015-31/12/2015	0,50	
Cdc 560 - Urbanistica	1	D	Specialista Tecnico	36/36	01/01/2015-31/12/2015	1,00	
Cdc 560 - Urbanistica	1	D	Specialista Tecnico	36/36	01/01/2015-31/12/2015	1,00	
Cdc 560 - Urbanistica	1	C	Istruttore	32/36	01/01/2015-31/12/2015	0,89	
Cdc 560 - Urbanistica	1	C	Istruttore Tecnico	25/36	01/01/2015-31/12/2015	0,69	
93	Totale					80,34	Totale

Budget

[Torna all'Indice](#)

E/S	DIREZIONE	CENTRO DI COSTO	RESP.PROC.	TIT	CAP	ART	OGGETTO	2015	2016	2017
E	DIR. 2 - SERVIZI FINANZIARI	CDC 310 - RAGIONERIA	Resp.Proc.2 - Dir. Servizi Finanziari	0	0	1	0 0001 - AVANZO DI AMMINISTRAZIONE: VINCOLATO PER INVESTIMENTI	300.000,00	-	-
E	DIR. 1 - AFFARI GENERALI, RAPP. CITTA'	CDC 120 - PERSONALE	Resp.Proc.2 - Dir. Servizi Finanziari	6	3840	10	3840 10 - RITENUTE ASSISTENZIALI E PREVIDENZIALI A CARICO DEI DIPENDENTI: RICONGIUNZIONE CONTRIBUTI (C.S. 8600/10)	5.000,00	5.000,00	5.000,00
E	DIR. 1 - AFFARI GENERALI, RAPP. CITTA'	CDC 120 - PERSONALE	Resp.Proc.2 - Dir. Servizi Finanziari	6	3840	20	3840 20 - RITENUTE ASSISTENZIALI E PREVIDENZIALI A CARICO DEI DIPENDENTI: RISCATTO CONTRIBUTI (C.S. 8600/20)	10.000,00	10.000,00	10.000,00
E	DIR. 1 - AFFARI GENERALI, RAPP. CITTA'	CDC 120 - PERSONALE	Resp.Proc.2 - Dir. Servizi Finanziari	6	3840	30	3840 30 - RITENUTE ASSISTENZIALI E PREVIDENZIALI A CARICO DEI DIPENDENTI: CPDEL DIPENDENTI (C.S. 8600/30)	370.000,00	370.000,00	370.000,00
E	DIR. 1 - AFFARI GENERALI, RAPP. CITTA'	CDC 120 - PERSONALE	Resp.Proc.2 - Dir. Servizi Finanziari	6	3840	40	3840 40 - RITENUTE ASSISTENZIALI E PREVIDENZIALI A CARICO DEI DIPENDENTI: INADEL DIPENDENTI (C.S. 8600/40)	40.000,00	40.000,00	40.000,00
E	DIR. 1 - AFFARI GENERALI, RAPP. CITTA'	CDC 120 - PERSONALE	Resp.Proc.2 - Dir. Servizi Finanziari	6	3840	50	3840 50 - RITENUTE ASSISTENZIALI E PREVIDENZIALI A CARICO DEI DIPENDENTI: FONDO PREVIDENZA E CREDITO (C.S. 8600/50)	20.000,00	20.000,00	20.000,00
E	DIR. 1 - AFFARI GENERALI, RAPP. CITTA'	CDC 120 - PERSONALE	Resp.Proc.2 - Dir. Servizi Finanziari	6	3840	60	3840 60 - RITENUTE ASSISTENZIALI E PREVIDENZIALI A CARICO DEI DIPENDENTI: ALTRI CONTRIBUTI - INPS, ONAOSI, INPGI, ECC. (C.S. 8600/60)	5.000,00	5.000,00	5.000,00
E	DIR. 1 - AFFARI GENERALI, RAPP. CITTA'	CDC 120 - PERSONALE	Resp.Proc.2 - Dir. Servizi Finanziari	6	3850	0	3850 0 - RITENUTE ERARIALI A CARICO DEL PERSONALE VEDI CAP. DI SPESA 8650	900.000,00	900.000,00	900.000,00
E	DIR. 1 - AFFARI GENERALI, RAPP. CITTA'	CDC 120 - PERSONALE	Resp.Proc.2 - Dir. Servizi Finanziari	6	3860	10	3860 10 - RITENUTE AL PERSONALE PER C/TERZI: CESSIONE V ₀ (C.S. 8700/20)	38.000,00	38.000,00	38.000,00
E	DIR. 1 - AFFARI GENERALI, RAPP. CITTA'	CDC 120 - PERSONALE	Resp.Proc.2 - Dir. Servizi Finanziari	6	3860	20	3860 20 - RITENUTE AL PERSONALE PER C/TERZI: RITENUTE SINDACALI (C.S. 8700/20)	17.000,00	17.000,00	17.000,00
E	DIR. 1 - AFFARI GENERALI, RAPP. CITTA'	CDC 150 - SEGR.SINDACO, COMUNICAZIONE	Resp.Proc.1 - Dir AAGG, Rapp. Città	3	1700	0	1700 0 - PROVENTI PER L'USO DI SALE (SERVIZIO RILEVANTE IVA)	700,00	700,00	700,00
E	DIR. 1 - AFFARI GENERALI, RAPP. CITTA'	CDC 210 - SEGRETERIA GENERALE	Resp.Proc.1 - Dir AAGG, Rapp. Città	3	1190	10	1190 10 - DIRITTI SEGRETERIA: SEGRETERIA GENERALE	15.000,00	15.000,00	15.000,00
E	DIR. 1 - AFFARI GENERALI, RAPP. CITTA'	CDC 210 - SEGRETERIA GENERALE	Resp.Proc.1 - Dir AAGG, Rapp. Città	3	1230	0	1230 0 - DIRITTI DI NOTIFICA - RIMBORSO DA ALTRI ENTI	3.000,00	3.000,00	3.000,00
E	DIR. 1 - AFFARI GENERALI, RAPP. CITTA'	CDC 210 - SEGRETERIA GENERALE	Resp.Proc.1 - Dir AAGG, Rapp. Città	3	2280	10	2280 10 - RIMBORSO QUOTE EMOLUMENTI PERSONALE DA ALTRI ENTI - AFFARI GENERALI	181.681,00	181.681,00	181.681,00
E	DIR. 1 - AFFARI GENERALI, RAPP. CITTA'	CDC 210 - SEGRETERIA GENERALE	Resp.Proc.1 - Dir AAGG, Rapp. Città	3	2320	10	2320 10 - RIMBORSI VARI E INTROITI DIVERSI - AFFARI GENERALI	25.000,00	25.000,00	25.000,00
E	DIR. 1 - AFFARI GENERALI, RAPP. CITTA'	CDC 210 - SEGRETERIA GENERALE	Resp.Proc.5 - Gare, Contratti	6	3870	0	3870 0 - DEPOSITI CAUZIONALI (VEDI CAP.SPESA 8750)	220.000,00	220.000,00	220.000,00
E	DIR. 1 - AFFARI GENERALI, RAPP. CITTA'	CDC 412 - BIBLIOTECA	Resp.Proc.13 - Biblioteca	3	1525	0	1525 0 - PROVENTI DA CONCESSIONE SERVIZIO PUNTO RISTORO BIBLIOTECA COMUNALE	8.108,00	8.108,00	8.108,00
E	DIR. 1 - AFFARI GENERALI, RAPP. CITTA'	CDC 412 - BIBLIOTECA	Resp.Proc.13 - Biblioteca	3	2283	0	2283 0 - RIMBORSO SPESE PER PRESTITO INTERBIBLIOTECARIO (DL) E RIPRODUZIONE SU SUPPORTI DIVERSI (DLL) SERVIZIO BIBLIOTECA (SERVIZIO RILEVANTE IVA)	1.400,00	1.400,00	1.400,00
E	DIR. 1 - AFFARI GENERALI, RAPP. CITTA'	CDC 412 - BIBLIOTECA	Resp.Proc.13 - Biblioteca	3	2320	90	2320 90 - RIMBORSI VARI E INTROITI DIVERSI - SERVIZIO BIBLIOTECA	500,00	500,00	500,00
E	DIR. 1 - AFFARI GENERALI, RAPP. CITTA'	CDC 420 - SPORTELLO AL CITTADINO	Resp.Proc.10 - Sport.Cittadino, demog.	2	2190	0	2190 0 - RIMBORSO SPESE FUNZIONAMENTO C.E.M. - COMUNI DEL MANDAMENTO	250,00	250,00	250,00
E	DIR. 1 - AFFARI GENERALI, RAPP. CITTA'	CDC 420 - SPORTELLO AL CITTADINO	Resp.Proc.10 - Sport.Cittadino, demog.	3	1190	20	1190 20 - DIRITTI SEGRETERIA: SERVIZI DEMOGRAFICI	2.500,00	2.500,00	2.500,00
E	DIR. 1 - AFFARI GENERALI, RAPP. CITTA'	CDC 420 - SPORTELLO AL CITTADINO	Resp.Proc.10 - Sport.Cittadino, demog.	3	1200	0	1200 0 - DIRITTI PER IL RILASCIO DELLE CARTE DI IDENTITA'	21.000,00	21.000,00	21.000,00
E	DIR. 1 - AFFARI GENERALI, RAPP. CITTA'	CDC 420 - SPORTELLO AL CITTADINO	Resp.Proc.10 - Sport.Cittadino, demog.	3	1210	0	1210 0 - DIRITTI SUGLI ATTI DELLO STATO CIVILE	500,00	500,00	500,00
E	DIR. 1 - AFFARI GENERALI, RAPP. CITTA'	CDC 420 - SPORTELLO AL CITTADINO	Resp.Proc.10 - Sport.Cittadino, demog.	3	1460	0	1460 0 - PROVENTI DI SERVIZI CIMITERIALI DIVERSI	85.000,00	85.000,00	85.000,00
E	DIR. 1 - AFFARI GENERALI, RAPP. CITTA'	CDC 420 - SPORTELLO AL CITTADINO	Resp.Proc.10 - Sport.Cittadino, demog.	3	1470	0	1470 0 - PROVENTI DA CONCESSIONI CIMITERIALI	210.000,00	210.000,00	210.000,00
E	DIR. 1 - AFFARI GENERALI, RAPP. CITTA'	CDC 420 - SPORTELLO AL CITTADINO	Resp.Proc.10 - Sport.Cittadino, demog.	3	1480	0	1480 0 - CANONI E PROVENTI VARI DEL SERVIZIO ILLUMINAZIONE VOTIVA DELLE TOMBE (SERVIZIO RILEVANTE IVA)	145.000,00	145.000,00	145.000,00
E	DIR. 1 - AFFARI GENERALI, RAPP. CITTA'	CDC 420 - SPORTELLO AL CITTADINO	Resp.Proc.10 - Sport.Cittadino, demog.	3	2270	0	2270 0 - RIMBORSO SPESE PER ELEZIONI E REFERENDUM A CARICO ALTRI ENTI - SPESA CAP.170	50.000,00	50.000,00	50.000,00
E	DIR. 1 - AFFARI GENERALI, RAPP. CITTA'	CDC 420 - SPORTELLO AL CITTADINO	Resp.Proc.10 - Sport.Cittadino, demog.	3	2284	0	2284 0 - RIMBORSO PER INDAGINI STATISTICHE (CAP.S.105)	2.000,00	2.000,00	2.000,00
E	DIR. 1 - AFFARI GENERALI, RAPP. CITTA'	CDC 420 - SPORTELLO AL CITTADINO	Resp.Proc.10 - Sport.Cittadino, demog.	3	2320	12	2320 12 - RIMBORSI VARI E INTROITI DIVERSI - SPORTELLO AL CITTADINO	500,00	500,00	500,00

Budget

E	DIR. 1 - AFFARI GENERALI, RAPP. CITTA'	CDC 420 - SPORTELLO AL CITTADINO	Resp.Proc.10 - Sport.Cittadino, demog.	3	2320	80	2320 80 - RIMBORSI VARI E INTROITI DIVERSI - SERVIZI DEMOGRAFICI	3.500,00	3.500,00	3.500,00
E	DIR. 1 - AFFARI GENERALI, RAPP. CITTA'	CDC 450 - PROMOZIONE SPORTIVA	Resp.Proc.1 - Dir AAGG, Rapp. Città	3	2280	62	2280 62 - RIMBORSO QUOTE EMOLUMENTI PERSONALE DA ALTRI ENTI - PROMOZIONE SPORTIVA	7.061,00	7.061,00	7.061,00
E	DIR. 1 - AFFARI GENERALI, RAPP. CITTA'	CDC 450 - PROMOZIONE SPORTIVA	Resp.Proc.12 - Prom.Turistica, Sport	3	2320	62	2320 62 - RIMBORSI VARI E INTROITI DIVERSI - PROMOZIONE SPORTIVA	300,00	300,00	300,00
E	DIR. 1 - AFFARI GENERALI, RAPP. CITTA'	CDC 451 - IMPIANTI SPORTIVI	Resp.Proc.12 - Prom.Turistica, Sport	2	2230	0	2230 0 - CONCORSO DA ENTI PER GESTIONE DEL CENTRO NUOTO	13.907,00	13.907,00	13.907,00
E	DIR. 1 - AFFARI GENERALI, RAPP. CITTA'	CDC 451 - IMPIANTI SPORTIVI	Resp.Proc.12 - Prom.Turistica, Sport	3	1500	0	1500 0 - PROVENTI VARI GESTIONE CENTRO NUOTO COPERTO E SCOPERTO (SERVIZIO RILEVANTE IVA)	820,00	820,00	820,00
E	DIR. 1 - AFFARI GENERALI, RAPP. CITTA'	CDC 451 - IMPIANTI SPORTIVI	Resp.Proc.12 - Prom.Turistica, Sport	3	1505	10	1505 10 - PROVENTI VARI GESTIONE PALESTRE (SERVIZIO RILEVANTE IVA)	92.000,00	92.000,00	92.000,00
E	DIR. 1 - AFFARI GENERALI, RAPP. CITTA'	CDC 453 - PROMOZIONE TURISTICA	Resp.Proc.12 - Prom.Turistica, Sport	3	1526	0	1526 0 - PROVENTI DA CONCESSIONE OSTELLO DELLA GIOVENTU' CASALE DELLA MORA	7.500,00	7.500,00	7.500,00
E	DIR. 2 - SERVIZI FINANZIARI	CDC 130 - POLIZIA MUNICIPALE	Resp.Proc.2 - Dir. Servizi Finanziari	3	1390	20	1390 20 - SANZIONI AMMINISTRATIVE - CIRCOLAZIONE STRADALE	310.000,00	310.000,00	310.000,00
E	DIR. 2 - SERVIZI FINANZIARI	CDC 230 - FARMACIA COMUNALE	Resp.Proc.2 - Dir. Servizi Finanziari	3	1671	0	1671 0 - CANONE DI CONCESSIONE GESTIONE FARMACIA	36.600,00	36.600,00	36.600,00
E	DIR. 2 - SERVIZI FINANZIARI	CDC 310 - RAGIONERIA	Resp.Proc.2 - Dir. Servizi Finanziari	1	200	20	200 20 - ADDIZIONALE COMUNALE ALL'IRPEF	1.700.000,00	1.778.505,00	2.079.065,00
E	DIR. 2 - SERVIZI FINANZIARI	CDC 310 - RAGIONERIA	Resp.Proc.2 - Dir. Servizi Finanziari	1	421	0	421 0 - FONDO DI SOLIDARIETA' COMUNALE	2.179.579,00	2.179.579,00	2.179.579,00
E	DIR. 2 - SERVIZI FINANZIARI	CDC 310 - RAGIONERIA	Resp.Proc.2 - Dir. Servizi Finanziari	2	560	10	560 10 - FONDO PER LO SVILUPPO DEGLI INVESTIMENTI MUTUI	71.491,00	71.491,00	71.491,00
E	DIR. 2 - SERVIZI FINANZIARI	CDC 310 - RAGIONERIA	Resp.Proc.2 - Dir. Servizi Finanziari	2	565	0	565 0 - ALTRI CONTRIBUTI E TRASFERIMENTI DALLO STATO (CONTRATTO SEGRETARIO, IVA GENERALE, RETROCESSIONE RITENUTE BOC)	60.000,00	60.000,00	60.000,00
E	DIR. 2 - SERVIZI FINANZIARI	CDC 310 - RAGIONERIA	Resp.Proc.2 - Dir. Servizi Finanziari	2	670	0	670 0 - CONTRIBUTO STATALE IN CONTO MUTUO PER IMPIANTI SPORTIVI - 2005/2024	11.837,00	11.837,00	11.837,00
E	DIR. 2 - SERVIZI FINANZIARI	CDC 310 - RAGIONERIA	Resp.Proc.2 - Dir. Servizi Finanziari	3	600	0	600 0 - RIMBORSO DALLO STATO PER SPESE DEGLI UFFICI GIUDIZIARI	10.000,00	10.000,00	10.000,00
E	DIR. 2 - SERVIZI FINANZIARI	CDC 310 - RAGIONERIA	Resp.Proc.2 - Dir. Servizi Finanziari	3	1670	0	1670 0 - CANONE DI CONCESSIONE BENI MOBILI ED IMMOBILI SERVIZI SCOLASTICI IN GODIMENTO ALL'UNIONE	130.319,00	130.319,00	130.319,00
E	DIR. 2 - SERVIZI FINANZIARI	CDC 310 - RAGIONERIA	Resp.Proc.2 - Dir. Servizi Finanziari	3	1850	0	1850 0 - INTERESSI ATTIVI	10.000,00	10.000,00	10.000,00
E	DIR. 2 - SERVIZI FINANZIARI	CDC 310 - RAGIONERIA	Resp.Proc.2 - Dir. Servizi Finanziari	3	2320	40	2320 40 - RIMBORSI VARI E INTROITI DIVERSI - SERVIZI FINANZIARI	10.883,00	10.883,00	10.883,00
E	DIR. 2 - SERVIZI FINANZIARI	CDC 310 - RAGIONERIA	Resp.Proc.2 - Dir. Servizi Finanziari	3	2320	45	2320 45 - RIMBORSI VARI E INTROITI DIVERSI - TASSA CONCESSIONE GOVERNATIVA	3.000,00	3.000,00	3.000,00
E	DIR. 2 - SERVIZI FINANZIARI	CDC 310 - RAGIONERIA	Resp.Proc.2 - Dir. Servizi Finanziari	3	2326	0	2326 0 - CONTRIBUTO DA CONVENZIONE DI TESORERIA	23.000,00	23.000,00	23.000,00
E	DIR. 2 - SERVIZI FINANZIARI	CDC 310 - RAGIONERIA	Resp.Proc.2 - Dir. Servizi Finanziari	5	3400	0	3400 0 - ANTICIPAZIONE DI TESORERIA	1.000.000,00	1.000.000,00	1.000.000,00
E	DIR. 2 - SERVIZI FINANZIARI	CDC 310 - RAGIONERIA	Resp.Proc.2 - Dir. Servizi Finanziari	6	3890	0	3890 0 - GIROCONTO IVA CONTO TERZI (CAP. S 8790)	500.000,00	500.000,00	500.000,00
E	DIR. 2 - SERVIZI FINANZIARI	CDC 310 - RAGIONERIA	Resp.Proc.2 - Dir. Servizi Finanziari	6	3900	0	3900 0 - ANTICIPAZIONI PER CONTO TERZI. CAPITOLO DI SPESA: 8800	930.000,00	930.000,00	930.000,00
E	DIR. 2 - SERVIZI FINANZIARI	CDC 310 - RAGIONERIA	Resp.Proc.2 - Dir. Servizi Finanziari	6	3930	0	3930 0 - RIMBORSO PER SPESE ANTICIPATE PER CONTO UNIONE 'TERRE DI CASTELLI' - CAP. S 8900	30.000,00	30.000,00	30.000,00
E	DIR. 2 - SERVIZI FINANZIARI	CDC 310 - RAGIONERIA	Resp.Proc.4 - Economo	3	2200	0	2200 0 - RIMBORSO SPESE FOTORIPRODUZIONI VARIE (FOTOCOPIE, PRG...)	1.200,00	1.200,00	1.200,00
E	DIR. 2 - SERVIZI FINANZIARI	CDC 320 - ECONOMATO	Resp.Proc.2 - Dir. Servizi Finanziari	6	3950	0	3950 0 - GESTIONE DI FONDI PER IL SERVIZIO ECONOMATO (VEDI CAP.SPESA 9000)	13.000,00	13.000,00	13.000,00
E	DIR. 2 - SERVIZI FINANZIARI	CDC 550 - TRIBUTI	Resp.Proc.9 - Tributi	1	140	0	140 0 - IMPOSTA COMUNALE SULLA PUBBLICITA'	170.000,00	170.000,00	170.000,00
E	DIR. 2 - SERVIZI FINANZIARI	CDC 550 - TRIBUTI	Resp.Proc.9 - Tributi	1	178	0	178 0 - IMPOSTA MUNICIPALE PROPRIA (IMU)	5.815.000,00	5.835.000,00	5.835.000,00
E	DIR. 2 - SERVIZI FINANZIARI	CDC 550 - TRIBUTI	Resp.Proc.9 - Tributi	1	180	0	180 0 - IMPOSTA COMUNALE SUGLI IMMOBILI C I	50.000,00	30.000,00	30.000,00
E	DIR. 2 - SERVIZI FINANZIARI	CDC 550 - TRIBUTI	Resp.Proc.9 - Tributi	1	220	0	220 0 - TASI - TRIBUTO SUI SERVIZI INDIVISIBILI	1.950.000,00	1.950.000,00	1.950.000,00
E	DIR. 2 - SERVIZI FINANZIARI	CDC 550 - TRIBUTI	Resp.Proc.9 - Tributi	1	260	0	260 0 - TASSA PER L'OCCUPAZIONE PERMANENTE E TEMPORANEA DEGLI SPAZI ED AREE PUBBLICHE (T.O.S.A.P.)	350.000,00	350.000,00	350.000,00
E	DIR. 2 - SERVIZI FINANZIARI	CDC 550 - TRIBUTI	Resp.Proc.9 - Tributi	1	282	0	282 0 - TRIBUTO COMUNALE SUI RIFIUTI (TARI EX TARES)	3.875.347,00	3.875.347,00	3.875.347,00

Budget

E	DIR. 2 - SERVIZI FINANZIARI	CDC 550 - TRIBUTI	Resp.Proc.9 - Tributi	1	410	0	410 0 - DIRITTI SULLE PUBBLICHE AFFISSIONI	25.000,00	25.000,00	25.000,00
E	DIR. 3 - LLPP, PIANIFICAZIONE TERRIT.	CDC 440 - POLITICHE SOCIALI	Resp.Proc.6 - Gestione Patrimonio	3	2287	0	2287 0 - RIMBORSO PER UTILIZZO LOCALI EX IAT	400,00	400,00	400,00
E	DIR. 3 - LLPP, PIANIFICAZIONE TERRIT.	CDC 500 - UFFICIO TECNICO LLPP	Resp.Proc.3 - Dir. LLPP e Pian.Territ.	3	2280	30	2280 30 - RIMBORSO QUOTE EMOLUMENTI PERSONALE DA ALTRI ENTI - LAVORI PUBBLICI	5.100,00	5.100,00	5.100,00
E	DIR. 3 - LLPP, PIANIFICAZIONE TERRIT.	CDC 500 - UFFICIO TECNICO LLPP	Resp.Proc.3 - Dir. LLPP e Pian.Territ.	3	2320	30	2320 30 - RIMBORSI VARI E INTROITI DIVERSI - LAVORI PUBBLICI	7.000,00	7.000,00	7.000,00
E	DIR. 3 - LLPP, PIANIFICAZIONE TERRIT.	CDC 500 - UFFICIO TECNICO LLPP	Resp.Proc.3 - Dir. LLPP e Pian.Territ.	3	2327	0	2327 0 - FONDO INCENTIVI PROGETTAZIONE E PROVENTI CONDONO (CAP.S 76)	13.000,00	13.000,00	13.000,00
E	DIR. 3 - LLPP, PIANIFICAZIONE TERRIT.	CDC 510 - GESTIONE PATRIMONIO	Resp.Proc.6 - Gestione Patrimonio	3	1690	10	1690 10 - FITTI ATTIVI : FABBRICATI E VARI	58.000,00	58.000,00	58.000,00
E	DIR. 3 - LLPP, PIANIFICAZIONE TERRIT.	CDC 510 - GESTIONE PATRIMONIO	Resp.Proc.6 - Gestione Patrimonio	3	1690	15	1690 15 - CANONI DI CONCESSIONE SPAZI ED AREE - SERVIZIO LAVORI PUBBLICI	184.000,00	85.000,00	85.000,00
E	DIR. 3 - LLPP, PIANIFICAZIONE TERRIT.	CDC 510 - GESTIONE PATRIMONIO	Resp.Proc.6 - Gestione Patrimonio	3	2282	0	2282 0 - RIMBORSI ASSICURATIVI PER DANNI AL PATRIMONIO	15.000,00	15.000,00	15.000,00
E	DIR. 3 - LLPP, PIANIFICAZIONE TERRIT.	CDC 510 - GESTIONE PATRIMONIO	Resp.Proc.6 - Gestione Patrimonio	3	2286	0	2286 0 - RIMBORSI PER MANUTENZIONE EDIFICI ASP	2.000,00	2.000,00	2.000,00
E	DIR. 3 - LLPP, PIANIFICAZIONE TERRIT.	CDC 510 - GESTIONE PATRIMONIO	Resp.Proc.6 - Gestione Patrimonio	3	2288	0	2288 0 - RIMBORSI PER MANUTENZIONE EDIFICI UNIONE	6.500,00	6.500,00	6.500,00
E	DIR. 3 - LLPP, PIANIFICAZIONE TERRIT.	CDC 513 - VIABILITA'	Resp.Proc.3 - Dir. LLPP e Pian.Territ.	3	1600	0	1600 0 - PROVENTO DERIVANTE DALLA VENDITA CARTELLI STRADALI (SERVIZIO RILEVANTE FINI IVA)	250,00	250,00	250,00
E	DIR. 3 - LLPP, PIANIFICAZIONE TERRIT.	CDC 515 - SERVIZIO IDRICO INTEGRATO	Resp.Proc.3 - Dir. LLPP e Pian.Territ.	3	1490	40	1490 40 - PROVENTI DEL SERVIZIO FOGNATURA INSEDIAMENTI CIVILI E PRODUTTIVI (RILEVANTE IVA)	74.561,00	74.561,00	74.561,00
E	DIR. 3 - LLPP, PIANIFICAZIONE TERRIT.	CDC 520 - AMBIENTE	Resp.Proc.3 - Dir. LLPP e Pian.Territ.	2	795	0	795 0 - CONTRIBUTI REGIONALI PER PROGETTI IN CAMPO AMBIENTALE	3.500,00	3.500,00	3.500,00
E	DIR. 3 - LLPP, PIANIFICAZIONE TERRIT.	CDC 530 - INTERVENTI ECONOMICI	Resp.Proc.3 - Dir. LLPP e Pian.Territ.	3	2320	65	2320 65 - RIMBORSI VARI E INTROITI DIVERSI - INTERVENTI ECONOMICI	600,00	600,00	600,00
E	DIR. 3 - LLPP, PIANIFICAZIONE TERRIT.	CDC 540 - MERCATO ED AGRICOLTURA	Resp.Proc.3 - Dir. LLPP e Pian.Territ.	3	2280	95	2280 95 - RIMBORSO QUOTE EMOLUMENTI PERSONALE DA ALTRI ENTI - MERCATO ORTOFRUTTICOLO	36.303,00	36.303,00	36.303,00
E	DIR. 3 - LLPP, PIANIFICAZIONE TERRIT.	CDC 560 - URBANISTICA	Resp.Proc.3 - Dir. LLPP e Pian.Territ.	3	1191	0	1191 0 - DIRITTI DI SEGRETERIA DI TOTALE PERTINENZA COMUNALE	70.000,00	70.000,00	70.000,00
E	DIR. 3 - LLPP, PIANIFICAZIONE TERRIT.	CDC 560 - URBANISTICA	Resp.Proc.3 - Dir. LLPP e Pian.Territ.	3	1390	10	1390 10 - SANZIONI AMMINISTRATIVE - VIOLAZIONE REGOLAMENTI COMUNALI	4.000,00	4.000,00	4.000,00
E	DIR. 3 - LLPP, PIANIFICAZIONE TERRIT.	CDC 560 - URBANISTICA	Resp.Proc.3 - Dir. LLPP e Pian.Territ.	3	1390	30	1390 30 - SANZIONI AMMINISTRATIVE - URBANISTICA	70.000,00	70.000,00	70.000,00
E	DIR. 3 - LLPP, PIANIFICAZIONE TERRIT.	CDC 560 - URBANISTICA	Resp.Proc.3 - Dir. LLPP e Pian.Territ.	3	2280	64	2280 64 - RIMBORSO QUOTE EMOLUMENTI PERSONALE DA ALTRI ENTI - URBANISTICA	38.557,00	38.557,00	38.557,00
E	DIR. 3 - LLPP, PIANIFICAZIONE TERRIT.	CDC 560 - URBANISTICA	Resp.Proc.3 - Dir. LLPP e Pian.Territ.	3	2320	55	2320 55 - RIMBORSO DIRITTI DI SEGRETERIA DA CAMERA DI COMMERCIO	10.500,00	10.500,00	10.500,00
E	DIR. 3 - LLPP, PIANIFICAZIONE TERRIT.	CDC 1000 - INVESTIMENTI	Resp.Proc.3 - Dir. LLPP e Pian.Territ.	4	2550	0	2550 0 - PROVENTI ALIENAZIONE BENI IMMOBILI	890.000,00	1.160.000,00	600.000,00
E	DIR. 3 - LLPP, PIANIFICAZIONE TERRIT.	CDC 1000 - INVESTIMENTI	Resp.Proc.3 - Dir. LLPP e Pian.Territ.	4	2960	0	2960 0 - CONTRIBUTI DELLA REGIONE IN CONTO CAPITALE PER INTERVENTI VARI	1.314.091,00	-	-
E	DIR. 3 - LLPP, PIANIFICAZIONE TERRIT.	CDC 1000 - INVESTIMENTI	Resp.Proc.3 - Dir. LLPP e Pian.Territ.	4	3150	0	3150 0 - PROVENTI DERIVANTI DALLE CONCESSIONI EDILIZIE / ONERI PER PERMESSI DI COSTRUIRE	540.000,00	700.000,00	995.000,00
S	DIR. 1 - AFFARI GENERALI, RAPP. CITTA'	CDC 120 - PERSONALE	Resp.Proc.1 - Dir AAGG, Rapp. Città	1	25	0	25 0 - SPESE PER MEDICINA PREVENTIVA E VISITE FISCALI: SERVIZI	2.000,00	2.000,00	2.000,00
S	DIR. 1 - AFFARI GENERALI, RAPP. CITTA'	CDC 120 - PERSONALE	Resp.Proc.1 - Dir AAGG, Rapp. Città	1	51	0	51 0 - SPESA PER FORMAZIONE PROFESSIONALE E AGGIORNAMENTO PERSONALE	10.000,00	10.000,00	10.000,00
S	DIR. 1 - AFFARI GENERALI, RAPP. CITTA'	CDC 120 - PERSONALE	Resp.Proc.1 - Dir AAGG, Rapp. Città	1	892	20	892 20 - FONDO PRODUTTIVITA' - CONTRIBUTI DEL PERSONALE A CARICO ENTE	40.680,00	40.680,00	40.680,00
S	DIR. 1 - AFFARI GENERALI, RAPP. CITTA'	CDC 120 - PERSONALE	Resp.Proc.1 - Dir AAGG, Rapp. Città	1	892	40	892 40 - FONDO PRODUTTIVITA' - RETRIBUZIONE	154.962,00	154.962,00	154.962,00
S	DIR. 1 - AFFARI GENERALI, RAPP. CITTA'	CDC 120 - PERSONALE	Resp.Proc.1 - Dir AAGG, Rapp. Città	1	892	135	892 135 - FONDO DI PRODUTTIVITA' - IRAP	14.022,00	14.022,00	14.022,00
S	DIR. 1 - AFFARI GENERALI, RAPP. CITTA'	CDC 120 - PERSONALE	Resp.Proc.1 - Dir AAGG, Rapp. Città	1	894	0	894 0 - EROGAZIONE BUONI LAVORO (VOUCHER)	20.000,00	20.000,00	20.000,00
S	DIR. 1 - AFFARI GENERALI, RAPP. CITTA'	CDC 120 - PERSONALE	Resp.Proc.1 - Dir AAGG, Rapp. Città	1	896	30	896 30 - FONDO TRATTAMENTO ECONOMICO ACCESSORIO (STRAORDINARIO)	13.157,00	13.157,00	13.157,00
S	DIR. 1 - AFFARI GENERALI, RAPP. CITTA'	CDC 120 - PERSONALE	Resp.Proc.2 - Dir. Servizi Finanziari	4	8600	10	8600 10 - RITENUTE ASSISTENZIALI E PREVIDENZIALI A CARICO DEI DIPENDENTI: RICONGIUNZIONE CONTRIBUTI (C.E. 3840/10)	5.000,00	5.000,00	5.000,00
S	DIR. 1 - AFFARI GENERALI, RAPP. CITTA'	CDC 120 - PERSONALE	Resp.Proc.2 - Dir. Servizi Finanziari	4	8600	20	8600 20 - RITENUTE ASSISTENZIALI E PREVIDENZIALI A CARICO DEI DIPENDENTI: RISCATTO CONTRIBUTI (C.E. 3840/20)	10.000,00	10.000,00	10.000,00

Budget

S	DIR. 1 - AFFARI GENERALI, RAPP. CITTA'	CDC 120 - PERSONALE	Resp.Proc.2 - Dir. Servizi Finanziari	4	8600	30	8600 30 - RITENUTE ASSISTENZIALI E PREVIDENZIALI A CARICO DEI DIPENDENTI: CPDEL DIPENDENTI (C.E. 3840/30)	370.000,00	370.000,00	370.000,00
S	DIR. 1 - AFFARI GENERALI, RAPP. CITTA'	CDC 120 - PERSONALE	Resp.Proc.2 - Dir. Servizi Finanziari	4	8600	40	8600 40 - RITENUTE ASSISTENZIALI E PREVIDENZIALI A CARICO DEI DIPENDENTI: INADEL DIPENDENTI (C.E. 3840/40)	40.000,00	40.000,00	40.000,00
S	DIR. 1 - AFFARI GENERALI, RAPP. CITTA'	CDC 120 - PERSONALE	Resp.Proc.2 - Dir. Servizi Finanziari	4	8600	50	8600 50 - RITENUTE ASSISTENZIALI E PREVIDENZIALI A CARICO DEI DIPENDENTI: FONDO PREVIDENZA E CREDITO (C.E. 3840/50)	20.000,00	20.000,00	20.000,00
S	DIR. 1 - AFFARI GENERALI, RAPP. CITTA'	CDC 120 - PERSONALE	Resp.Proc.2 - Dir. Servizi Finanziari	4	8600	60	8600 60 - RITENUTE ASSISTENZIALI E PREVIDENZIALI A CARICO DEI DIPENDENTI: ALTRI CONTRIBUTI - INPS, ONAOSI, INPGI, ECC. (C.E. 3840)	5.000,00	5.000,00	5.000,00
S	DIR. 1 - AFFARI GENERALI, RAPP. CITTA'	CDC 120 - PERSONALE	Resp.Proc.2 - Dir. Servizi Finanziari	4	8650	0	8650 0 - RITENUTE IRPEF A CARICO DEL PERSONALE (VEDI CAP.ENTRATA 3850)	900.000,00	900.000,00	900.000,00
S	DIR. 1 - AFFARI GENERALI, RAPP. CITTA'	CDC 120 - PERSONALE	Resp.Proc.2 - Dir. Servizi Finanziari	4	8700	10	8700 10 - RITENUTE AL PERSONALE PER C/TERZI: CESSIONE V ₀ (C.E. 3860/10)	38.000,00	38.000,00	38.000,00
S	DIR. 1 - AFFARI GENERALI, RAPP. CITTA'	CDC 120 - PERSONALE	Resp.Proc.2 - Dir. Servizi Finanziari	4	8700	20	8700 20 - RITENUTE AL PERSONALE PER C/TERZI: RITENUTE SINDACALI (C.E. 3860/20)	17.000,00	17.000,00	17.000,00
S	DIR. 1 - AFFARI GENERALI, RAPP. CITTA'	CDC 150 - SEGR.SINDACO, COMUNICAZIONE	Resp.Proc.1 - Dir AAGG, Rapp. Città	1	5	0	5 0 - RIMBORSO SPESE AGLI AMMINISTRATORI E CONSIGLIERI COM.LI E INDENNITA' DI MISSIONE	1.000,00	1.000,00	1.000,00
S	DIR. 1 - AFFARI GENERALI, RAPP. CITTA'	CDC 150 - SEGR.SINDACO, COMUNICAZIONE	Resp.Proc.1 - Dir AAGG, Rapp. Città	1	13	10	13 10 - SEGRETERIA SINDACO E COMUNICAZIONE - ASSEGNI FISSI ED INDENNITA' DEL PERSONALE	29.347,00	29.347,00	29.347,00
S	DIR. 1 - AFFARI GENERALI, RAPP. CITTA'	CDC 150 - SEGR.SINDACO, COMUNICAZIONE	Resp.Proc.1 - Dir AAGG, Rapp. Città	1	13	20	13 20 - SEGRETERIA SINDACO E COMUNICAZIONE - CONTRIBUTI DEL PERSONALE A CARICO ENTE	9.736,00	9.736,00	9.736,00
S	DIR. 1 - AFFARI GENERALI, RAPP. CITTA'	CDC 150 - SEGR.SINDACO, COMUNICAZIONE	Resp.Proc.1 - Dir AAGG, Rapp. Città	1	13	30	13 30 - SEGRETERIA SINDACO E COMUNICAZIONE - STRAORDINARIO	1.169,00	1.169,00	1.169,00
S	DIR. 1 - AFFARI GENERALI, RAPP. CITTA'	CDC 150 - SEGR.SINDACO, COMUNICAZIONE	Resp.Proc.1 - Dir AAGG, Rapp. Città	1	13	40	13 40 - SEGRETERIA SINDACO E COMUNICAZIONE - QUOTA FONDO	768,00	768,00	768,00
S	DIR. 1 - AFFARI GENERALI, RAPP. CITTA'	CDC 150 - SEGR.SINDACO, COMUNICAZIONE	Resp.Proc.1 - Dir AAGG, Rapp. Città	1	13	135	13 135 - SEGRETERIA SINDACO E COMUNICAZIONE - IRAP	2.710,00	2.710,00	2.710,00
S	DIR. 1 - AFFARI GENERALI, RAPP. CITTA'	CDC 150 - SEGR.SINDACO, COMUNICAZIONE	Resp.Proc.1 - Dir AAGG, Rapp. Città	1	34	22	34 22 - SEGRETERIA SINDACO - GIORNALI, RIVISTE, ABBONAMENTI	100,00	100,00	100,00
S	DIR. 1 - AFFARI GENERALI, RAPP. CITTA'	CDC 150 - SEGR.SINDACO, COMUNICAZIONE	Resp.Proc.1 - Dir AAGG, Rapp. Città	1	34	27	34 27 - SEGRETERIA SINDACO - MATERIALE DI CONSUMO	1.000,00	1.000,00	1.000,00
S	DIR. 1 - AFFARI GENERALI, RAPP. CITTA'	CDC 150 - SEGR.SINDACO, COMUNICAZIONE	Resp.Proc.1 - Dir AAGG, Rapp. Città	1	34	65	34 65 - SEGRETERIA SINDACO - PRESTAZIONI DI SERVIZIO	12.100,00	100,00	100,00
S	DIR. 1 - AFFARI GENERALI, RAPP. CITTA'	CDC 150 - SEGR.SINDACO, COMUNICAZIONE	Resp.Proc.1 - Dir AAGG, Rapp. Città	1	34	92	34 92 - SEGRETERIA SINDACO - TRASFERIMENTI E CONTRIBUTI	4.000,00	4.000,00	4.000,00
S	DIR. 1 - AFFARI GENERALI, RAPP. CITTA'	CDC 150 - SEGR.SINDACO, COMUNICAZIONE	Resp.Proc.1 - Dir AAGG, Rapp. Città	1	38	47	38 47 - COMUNICAZIONE ISTITUZIONALE - PUBBLICITA' E COMUNICAZIONE	300,00	300,00	300,00
S	DIR. 1 - AFFARI GENERALI, RAPP. CITTA'	CDC 150 - SEGR.SINDACO, COMUNICAZIONE	Resp.Proc.1 - Dir AAGG, Rapp. Città	1	38	58	38 58 - COMUNICAZIONE ISTITUZIONALE - MANUTENZIONE ATTREZZATURE	200,00	200,00	200,00
S	DIR. 1 - AFFARI GENERALI, RAPP. CITTA'	CDC 150 - SEGR.SINDACO, COMUNICAZIONE	Resp.Proc.1 - Dir AAGG, Rapp. Città	1	38	59	38 59 - COMUNICAZIONE ISTITUZIONALE - SPESE POSTALI	3.000,00	3.000,00	3.000,00
S	DIR. 1 - AFFARI GENERALI, RAPP. CITTA'	CDC 150 - SEGR.SINDACO, COMUNICAZIONE	Resp.Proc.1 - Dir AAGG, Rapp. Città	1	38	65	38 65 - COMUNICAZIONE ISTITUZIONALE - PRESTAZIONI DI SERVIZIO	12.000,00	14.000,00	14.000,00
S	DIR. 1 - AFFARI GENERALI, RAPP. CITTA'	CDC 150 - SEGR.SINDACO, COMUNICAZIONE	Resp.Proc.1 - Dir AAGG, Rapp. Città	1	41	27	41 27 - FESTE NAZIONALI, CONGRESSI, CONVEGNI, CELEBRAZIONI, ONORANZE - MATERIALE DI CONSUMO	3.000,00	3.000,00	3.000,00
S	DIR. 1 - AFFARI GENERALI, RAPP. CITTA'	CDC 150 - SEGR.SINDACO, COMUNICAZIONE	Resp.Proc.1 - Dir AAGG, Rapp. Città	1	41	47	41 47 - FESTE NAZIONALI, CONGRESSI, CONVEGNI, CELEBRAZIONI, ONORANZE - PUBBLICITA', COMUNICAZIONE E SERVIZI	4.000,00	4.000,00	4.000,00
S	DIR. 1 - AFFARI GENERALI, RAPP. CITTA'	CDC 150 - SEGR.SINDACO, COMUNICAZIONE	Resp.Proc.1 - Dir AAGG, Rapp. Città	1	347	0	347 0 - STAGE STUDIO LAVORO, LAVORO ESTIVO GUIDATO, TIROCINI FORMATIVI: EROGAZIONE BORSE DI STUDIO	9.000,00	9.000,00	9.000,00
S	DIR. 1 - AFFARI GENERALI, RAPP. CITTA'	CDC 150 - SEGR.SINDACO, COMUNICAZIONE	Resp.Proc.5 - Gare, Contratti	1	34	21	34 21 - SEGRETERIA SINDACO - CARTA, CANCELLERIA, STAMPATI	3.500,00	3.500,00	3.500,00
S	DIR. 1 - AFFARI GENERALI, RAPP. CITTA'	CDC 160 - EVENTI IN CITTA'	Resp.Proc.1 - Dir AAGG, Rapp. Città	1	35	10	35 10 - ORGANIZZAZIONE EVENTI - ASSEGNI FISSI ED INDENNITA' DEL PERSONALE	23.196,00	23.196,00	23.196,00
S	DIR. 1 - AFFARI GENERALI, RAPP. CITTA'	CDC 160 - EVENTI IN CITTA'	Resp.Proc.1 - Dir AAGG, Rapp. Città	1	35	20	35 20 - ORGANIZZAZIONE EVENTI - CONTRIBUTI DEL PERSONALE A CARICO ENTE	7.453,00	7.453,00	7.453,00
S	DIR. 1 - AFFARI GENERALI, RAPP. CITTA'	CDC 160 - EVENTI IN CITTA'	Resp.Proc.1 - Dir AAGG, Rapp. Città	1	35	30	35 30 - ORGANIZZAZIONE EVENTI - STRAORDINARIO	2.000,00	2.000,00	2.000,00
S	DIR. 1 - AFFARI GENERALI, RAPP. CITTA'	CDC 160 - EVENTI IN CITTA'	Resp.Proc.1 - Dir AAGG, Rapp. Città	1	35	35	35 35 - ORGANIZZAZIONE EVENTI - MISSIONI DEL PERSONALE	200,00	200,00	200,00
S	DIR. 1 - AFFARI GENERALI, RAPP. CITTA'	CDC 160 - EVENTI IN CITTA'	Resp.Proc.1 - Dir AAGG, Rapp. Città	1	35	40	35 40 - ORGANIZZAZIONE EVENTI - QUOTA FONDO	668,00	668,00	668,00
S	DIR. 1 - AFFARI GENERALI, RAPP. CITTA'	CDC 160 - EVENTI IN CITTA'	Resp.Proc.1 - Dir AAGG, Rapp. Città	1	35	135	35 135 - ORGANIZZAZIONE EVENTI - IRAP	2.201,00	2.201,00	2.201,00
S	DIR. 1 - AFFARI GENERALI, RAPP. CITTA'	CDC 160 - EVENTI IN CITTA'	Resp.Proc.1 - Dir AAGG, Rapp. Città	1	36	92	36 92 - SPESA PER ORGANIZZAZIONE EVENTI - TRASFERIMENTI E CONTRIBUTI	22.000,00	22.000,00	22.000,00

Budget

S	DIR. 1 - AFFARI GENERALI, RAPP. CITTA'	CDC 210 - SEGRETERIA GENERALE	Resp.Proc.1 - Dir AAGG, Rapp. Città	1	1	0	10 - GIUNTA COMUNALE: INDENNITA' DI FUNZIONE E RIMBORSI SPESE	119.350,00	119.350,00	119.350,00
S	DIR. 1 - AFFARI GENERALI, RAPP. CITTA'	CDC 210 - SEGRETERIA GENERALE	Resp.Proc.1 - Dir AAGG, Rapp. Città	1	3	27	3 27 - FUNZIONAMENTO CONSIGLIO COMUNALE - MATERIALE DI CONSUMO	4.500,00	4.500,00	4.500,00
S	DIR. 1 - AFFARI GENERALI, RAPP. CITTA'	CDC 210 - SEGRETERIA GENERALE	Resp.Proc.1 - Dir AAGG, Rapp. Città	1	3	47	3 47 - FUNZIONAMENTO DEL CONSIGLIO COMUNALE - PUBBLICITA' E COMUNICAZIONE	100,00	100,00	100,00
S	DIR. 1 - AFFARI GENERALI, RAPP. CITTA'	CDC 210 - SEGRETERIA GENERALE	Resp.Proc.1 - Dir AAGG, Rapp. Città	1	3	63	3 63 - FUNZIONAMENTO DEL CONSIGLIO COMUNALE - ASSICURAZIONI	5.150,00	5.150,00	5.150,00
S	DIR. 1 - AFFARI GENERALI, RAPP. CITTA'	CDC 210 - SEGRETERIA GENERALE	Resp.Proc.1 - Dir AAGG, Rapp. Città	1	3	65	3 65 - FUNZIONAMENTO DEL CONSIGLIO COMUNALE - PRESTAZIONI DI SERVIZIO	1.000,00	1.000,00	1.000,00
S	DIR. 1 - AFFARI GENERALI, RAPP. CITTA'	CDC 210 - SEGRETERIA GENERALE	Resp.Proc.1 - Dir AAGG, Rapp. Città	1	4	0	4 0 - FUNZIONAMENTO DEL CONSIGLIO COMUNALE - GETTONI DI PRESENZA, INDENNITA' E RIMBORSO AI DATORI DI LAVORO	21.400,00	21.400,00	21.400,00
S	DIR. 1 - AFFARI GENERALI, RAPP. CITTA'	CDC 210 - SEGRETERIA GENERALE	Resp.Proc.1 - Dir AAGG, Rapp. Città	1	6	27	6 27 - FUNZIONAMENTO GIUNTA COMUNALE - MATERIALE DI CONSUMO	500,00	500,00	500,00
S	DIR. 1 - AFFARI GENERALI, RAPP. CITTA'	CDC 210 - SEGRETERIA GENERALE	Resp.Proc.1 - Dir AAGG, Rapp. Città	1	6	65	6 65 - SPESE PER IL FUNZIONAMENTO DELLA GIUNTA COMUNALE - PRESTAZIONI DI SERVIZIO	750,00	750,00	750,00
S	DIR. 1 - AFFARI GENERALI, RAPP. CITTA'	CDC 210 - SEGRETERIA GENERALE	Resp.Proc.1 - Dir AAGG, Rapp. Città	1	20	10	20 10 - AFFARI GENERALI - ASSEGNI FISSI ED INDENNITA' DEL PERSONALE	351.127,00	351.127,00	351.127,00
S	DIR. 1 - AFFARI GENERALI, RAPP. CITTA'	CDC 210 - SEGRETERIA GENERALE	Resp.Proc.1 - Dir AAGG, Rapp. Città	1	20	20	20 20 - AFFARI GENERALI - CONTRIBUTI DEL PERSONALE A CARICO ENTE	107.816,00	107.816,00	107.816,00
S	DIR. 1 - AFFARI GENERALI, RAPP. CITTA'	CDC 210 - SEGRETERIA GENERALE	Resp.Proc.1 - Dir AAGG, Rapp. Città	1	20	30	20 30 - AFFARI GENERALI - STRAORDINARIO	2.597,00	2.597,00	2.597,00
S	DIR. 1 - AFFARI GENERALI, RAPP. CITTA'	CDC 210 - SEGRETERIA GENERALE	Resp.Proc.1 - Dir AAGG, Rapp. Città	1	20	35	20 35 - AFFARI GENERALI - MISSIONI DEL PERSONALE	300,00	300,00	300,00
S	DIR. 1 - AFFARI GENERALI, RAPP. CITTA'	CDC 210 - SEGRETERIA GENERALE	Resp.Proc.1 - Dir AAGG, Rapp. Città	1	20	40	20 40 - AFFARI GENERALI - QUOTA FONDO	34.614,00	34.614,00	34.614,00
S	DIR. 1 - AFFARI GENERALI, RAPP. CITTA'	CDC 210 - SEGRETERIA GENERALE	Resp.Proc.1 - Dir AAGG, Rapp. Città	1	20	135	20 135 - AFFARI GENERALI - IRAP	33.021,00	33.021,00	33.021,00
S	DIR. 1 - AFFARI GENERALI, RAPP. CITTA'	CDC 210 - SEGRETERIA GENERALE	Resp.Proc.1 - Dir AAGG, Rapp. Città	1	26	22	26 22 - AFFARI GENERALI - GIORNALI, RIVISTE, ABBONAMENTI	5.000,00	5.000,00	5.000,00
S	DIR. 1 - AFFARI GENERALI, RAPP. CITTA'	CDC 210 - SEGRETERIA GENERALE	Resp.Proc.1 - Dir AAGG, Rapp. Città	1	26	27	26 27 - AFFARI GENERALI - MATERIALE DI CONSUMO	500,00	500,00	500,00
S	DIR. 1 - AFFARI GENERALI, RAPP. CITTA'	CDC 210 - SEGRETERIA GENERALE	Resp.Proc.1 - Dir AAGG, Rapp. Città	1	26	65	26 65 - AFFARI GENERALI - PRESTAZIONI DI SERVIZIO	25.000,00	25.000,00	25.000,00
S	DIR. 1 - AFFARI GENERALI, RAPP. CITTA'	CDC 210 - SEGRETERIA GENERALE	Resp.Proc.1 - Dir AAGG, Rapp. Città	1	45	0	45 0 - SPESE PER LITI, ARBITRAGGI, RISARCIMENTI E ATTI A DIFESA DELLE RAGIONI DEL COMUNE	40.000,00	40.000,00	40.000,00
S	DIR. 1 - AFFARI GENERALI, RAPP. CITTA'	CDC 210 - SEGRETERIA GENERALE	Resp.Proc.1 - Dir AAGG, Rapp. Città	1	58	91	58 91 - AFFARI GENERALI - QUOTE ASSOCIATIVE	8.150,00	8.150,00	8.150,00
S	DIR. 1 - AFFARI GENERALI, RAPP. CITTA'	CDC 210 - SEGRETERIA GENERALE	Resp.Proc.1 - Dir AAGG, Rapp. Città	1	129	63	129 63 - ASSICURAZIONE CONTRO INCENDI, FURTI E RESPONSABILITA' CIVILE VERSO TERZI	174.500,00	174.500,00	174.500,00
S	DIR. 1 - AFFARI GENERALI, RAPP. CITTA'	CDC 210 - SEGRETERIA GENERALE	Resp.Proc.5 - Gare, Contratti	1	3	21	3 21 - FUNZIONAMENTO CONSIGLIO COMUNALE - CARTA, CANCELLERIA, STAMPATI	3.550,00	3.550,00	3.550,00
S	DIR. 1 - AFFARI GENERALI, RAPP. CITTA'	CDC 210 - SEGRETERIA GENERALE	Resp.Proc.5 - Gare, Contratti	1	6	21	6 21 - FUNZIONAMENTO GIUNTA COMUNALE - CARTA, CANCELLERIA, STAMPATI	300,00	300,00	300,00
S	DIR. 1 - AFFARI GENERALI, RAPP. CITTA'	CDC 210 - SEGRETERIA GENERALE	Resp.Proc.5 - Gare, Contratti	1	26	21	26 21 - AFFARI GENERALI - CARTA, CANCELLERIA, STAMPATI	7.800,00	7.800,00	7.800,00
S	DIR. 1 - AFFARI GENERALI, RAPP. CITTA'	CDC 210 - SEGRETERIA GENERALE	Resp.Proc.5 - Gare, Contratti	1	26	47	26 47 - AFFARI GENERALI - PUBBLICITA' E COMUNICAZIONE	1.000,00	1.000,00	1.000,00
S	DIR. 1 - AFFARI GENERALI, RAPP. CITTA'	CDC 210 - SEGRETERIA GENERALE	Resp.Proc.5 - Gare, Contratti	1	26	58	26 58 - AFFARI GENERALI - MANUTENZIONE ATTREZZATURE	800,00	800,00	800,00
S	DIR. 1 - AFFARI GENERALI, RAPP. CITTA'	CDC 210 - SEGRETERIA GENERALE	Resp.Proc.5 - Gare, Contratti	1	30	58	30 58 - SEDE COMUNALE - MANUTENZIONE ATTREZZATURE	7.900,00	10.000,00	10.000,00
S	DIR. 1 - AFFARI GENERALI, RAPP. CITTA'	CDC 210 - SEGRETERIA GENERALE	Resp.Proc.5 - Gare, Contratti	1	30	85	30 85 - SEDE COMUNALE - NOLEGGIO ATTREZZATURE	15.100,00	13.000,00	13.000,00
S	DIR. 1 - AFFARI GENERALI, RAPP. CITTA'	CDC 210 - SEGRETERIA GENERALE	Resp.Proc.5 - Gare, Contratti	1	32	51	32 51 - SEDE COMUNALE - TELEFONIA MOBILE	12.000,00	12.000,00	12.000,00
S	DIR. 1 - AFFARI GENERALI, RAPP. CITTA'	CDC 210 - SEGRETERIA GENERALE	Resp.Proc.5 - Gare, Contratti	1	33	34	33 34 - SEDE COMUNALE - MATERIALE IGIENICO SANITARIO	600,00	600,00	600,00
S	DIR. 1 - AFFARI GENERALI, RAPP. CITTA'	CDC 210 - SEGRETERIA GENERALE	Resp.Proc.5 - Gare, Contratti	1	717	0	717 0 - SERVIZIO MENSA LAVORATORI DIPENDENTI	44.000,00	44.000,00	44.000,00
S	DIR. 1 - AFFARI GENERALI, RAPP. CITTA'	CDC 210 - SEGRETERIA GENERALE	Resp.Proc.5 - Gare, Contratti	4	8750	0	8750 0 - DEPOSITI CAUZIONALI (CAP. ENTRATA 3870)	220.000,00	220.000,00	220.000,00
S	DIR. 1 - AFFARI GENERALI, RAPP. CITTA'	CDC 220 - CENTRO STAMPA	Resp.Proc.1 - Dir AAGG, Rapp. Città	1	64	10	64 10 - CENTRO STAMPA - ASSEGNI FISSI ED INDENNITA' DEL PERSONALE	21.746,00	21.746,00	21.746,00

Budget

S	DIR. 1 - AFFARI GENERALI, RAPP. CITTA'	CDC 220 - CENTRO STAMPA	Resp.Proc.1 - Dir AAGG, Rapp. Città	1	64	20	64 20 - CENTRO STAMPA - CONTRIBUTI DEL PERSONALE A CARICO ENTE	6.391,00	6.391,00	6.391,00
S	DIR. 1 - AFFARI GENERALI, RAPP. CITTA'	CDC 220 - CENTRO STAMPA	Resp.Proc.1 - Dir AAGG, Rapp. Città	1	64	40	64 40 - CENTRO STAMPA - QUOTA FONDO	498,00	498,00	498,00
S	DIR. 1 - AFFARI GENERALI, RAPP. CITTA'	CDC 220 - CENTRO STAMPA	Resp.Proc.1 - Dir AAGG, Rapp. Città	1	64	135	64 135 - CENTRO STAMPA - IRAP	1.891,00	1.891,00	1.891,00
S	DIR. 1 - AFFARI GENERALI, RAPP. CITTA'	CDC 220 - CENTRO STAMPA	Resp.Proc.5 - Gare, Contratti	1	66	21	66 21 - CENTRO STAMPA - CARTA, CANCELLERIA, STAMPATI	3.500,00	3.500,00	3.500,00
S	DIR. 1 - AFFARI GENERALI, RAPP. CITTA'	CDC 410 - ATTIVITA' CULTURALI	Resp.Proc.1 - Dir AAGG, Rapp. Città	1	390	10	390 10 - CULTURA - ASSEGNI FISSI ED INDENNITA' DEL PERSONALE	23.227,00	23.227,00	23.227,00
S	DIR. 1 - AFFARI GENERALI, RAPP. CITTA'	CDC 410 - ATTIVITA' CULTURALI	Resp.Proc.1 - Dir AAGG, Rapp. Città	1	390	20	390 20 - PERSONALE SERVIZI CULTURALI: CONTRIBUTI A CARICO DEL COMUNE.	8.026,00	8.026,00	8.026,00
S	DIR. 1 - AFFARI GENERALI, RAPP. CITTA'	CDC 410 - ATTIVITA' CULTURALI	Resp.Proc.1 - Dir AAGG, Rapp. Città	1	390	30	390 30 - CULTURA - STRAORDINARIO	1.284,00	1.284,00	1.284,00
S	DIR. 1 - AFFARI GENERALI, RAPP. CITTA'	CDC 410 - ATTIVITA' CULTURALI	Resp.Proc.1 - Dir AAGG, Rapp. Città	1	390	35	390 35 - CULTURA - MISSIONI DEL PERSONALE	200,00	200,00	200,00
S	DIR. 1 - AFFARI GENERALI, RAPP. CITTA'	CDC 410 - ATTIVITA' CULTURALI	Resp.Proc.1 - Dir AAGG, Rapp. Città	1	390	40	390 40 - CULTURA - QUOTA FONDO	4.214,00	4.214,00	4.214,00
S	DIR. 1 - AFFARI GENERALI, RAPP. CITTA'	CDC 410 - ATTIVITA' CULTURALI	Resp.Proc.1 - Dir AAGG, Rapp. Città	1	390	135	390 135 - CULTURA - IRAP	2.527,00	2.527,00	2.527,00
S	DIR. 1 - AFFARI GENERALI, RAPP. CITTA'	CDC 410 - ATTIVITA' CULTURALI	Resp.Proc.5 - Gare, Contratti	1	400	21	400 21 - CULTURA - CARTA, CANCELLERIA, STAMPATI	1.500,00	1.500,00	1.500,00
S	DIR. 1 - AFFARI GENERALI, RAPP. CITTA'	CDC 410 - ATTIVITA' CULTURALI	Resp.Proc.5 - Gare, Contratti	1	405	56	405 56 - TEATRI - SPESE DI PULIZIA	1.100,00	1.100,00	1.100,00
S	DIR. 1 - AFFARI GENERALI, RAPP. CITTA'	CDC 410 - ATTIVITA' CULTURALI	Resp.Proc.6 - Gestione Patrimonio	1	400	80	400 80 - CULTURA - LOCAZIONI E SPESE CONDOMINIALI	14.000,00	5.000,00	5.000,00
S	DIR. 1 - AFFARI GENERALI, RAPP. CITTA'	CDC 410 - ATTIVITA' CULTURALI	Resp.Proc.6 - Gestione Patrimonio	1	404	44	404 44 - IMMOBILI IN USO AD ASSOCIAZIONI - ACQUA	150,00	150,00	150,00
S	DIR. 1 - AFFARI GENERALI, RAPP. CITTA'	CDC 410 - ATTIVITA' CULTURALI	Resp.Proc.6 - Gestione Patrimonio	1	404	52	404 52 - IMMOBILI IN USO AD ASSOCIAZIONI - MANUTENZIONE ORDINARIA EDIFICI E IMPIANTI	559,00	559,00	559,00
S	DIR. 1 - AFFARI GENERALI, RAPP. CITTA'	CDC 410 - ATTIVITA' CULTURALI	Resp.Proc.6 - Gestione Patrimonio	1	404	53	404 53 - IMMOBILI IN USO AD ASSOCIAZIONI - GAS, Teleriscaldamento	267,00	267,00	267,00
S	DIR. 1 - AFFARI GENERALI, RAPP. CITTA'	CDC 410 - ATTIVITA' CULTURALI	Resp.Proc.6 - Gestione Patrimonio	1	404	54	404 54 - IMMOBILI IN USO AD ASSOCIAZIONI - ENERGIA ELETTRICA	1.600,00	1.600,00	1.600,00
S	DIR. 1 - AFFARI GENERALI, RAPP. CITTA'	CDC 410 - ATTIVITA' CULTURALI	Resp.Proc.6 - Gestione Patrimonio	1	405	44	405 44 - TEATRI - ACQUA	500,00	500,00	500,00
S	DIR. 1 - AFFARI GENERALI, RAPP. CITTA'	CDC 410 - ATTIVITA' CULTURALI	Resp.Proc.6 - Gestione Patrimonio	1	405	52	405 52 - TEATRI - MANUTENZIONE ORDINARIA EDIFICI E IMPIANTI	1.600,00	1.600,00	1.600,00
S	DIR. 1 - AFFARI GENERALI, RAPP. CITTA'	CDC 410 - ATTIVITA' CULTURALI	Resp.Proc.6 - Gestione Patrimonio	1	405	53	405 53 - TEATRI - GAS, Teleriscaldamento	4.900,00	4.900,00	4.900,00
S	DIR. 1 - AFFARI GENERALI, RAPP. CITTA'	CDC 410 - ATTIVITA' CULTURALI	Resp.Proc.6 - Gestione Patrimonio	1	405	54	405 54 - TEATRI - ENERGIA ELETTRICA	2.500,00	2.500,00	2.500,00
S	DIR. 1 - AFFARI GENERALI, RAPP. CITTA'	CDC 410 - ATTIVITA' CULTURALI	Resp.Proc.11 - Attività culturali, musei	1	399	92	399 92 - CULTURA - TRASFERIMENTI E CONTRIBUTI	31.500,00	31.500,00	31.500,00
S	DIR. 1 - AFFARI GENERALI, RAPP. CITTA'	CDC 410 - ATTIVITA' CULTURALI	Resp.Proc.11 - Attività culturali, musei	1	400	27	400 27 - CULTURA - MATERIALE DI CONSUMO	100,00	100,00	100,00
S	DIR. 1 - AFFARI GENERALI, RAPP. CITTA'	CDC 410 - ATTIVITA' CULTURALI	Resp.Proc.11 - Attività culturali, musei	1	400	65	400 65 - CULTURA - PRESTAZIONI DI SERVIZIO	7.700,00	7.700,00	7.700,00
S	DIR. 1 - AFFARI GENERALI, RAPP. CITTA'	CDC 410 - ATTIVITA' CULTURALI	Resp.Proc.11 - Attività culturali, musei	1	400	91	400 91 - CULTURA - QUOTE ASSOCIATIVE	500,00	500,00	500,00
S	DIR. 1 - AFFARI GENERALI, RAPP. CITTA'	CDC 410 - ATTIVITA' CULTURALI	Resp.Proc.11 - Attività culturali, musei	1	401	65	401 65 - PROGETTI DI PARTECIPAZIONE - PRESTAZIONI DI SERVIZI	10.000,00	10.000,00	10.000,00
S	DIR. 1 - AFFARI GENERALI, RAPP. CITTA'	CDC 410 - ATTIVITA' CULTURALI	Resp.Proc.11 - Attività culturali, musei	1	401	92	401 92 - PROGETTI DI PARTECIPAZIONE - TRASFERIMENTI E CONTRIBUTI	5.500,00	5.500,00	5.500,00
S	DIR. 1 - AFFARI GENERALI, RAPP. CITTA'	CDC 410 - ATTIVITA' CULTURALI	Resp.Proc.11 - Attività culturali, musei	1	402	27	402 27 - ORGANIZZAZIONE CONVEGNI, SEMINARI, MOSTRE - MATERIALE DI CONSUMO	800,00	800,00	800,00
S	DIR. 1 - AFFARI GENERALI, RAPP. CITTA'	CDC 410 - ATTIVITA' CULTURALI	Resp.Proc.11 - Attività culturali, musei	1	402	65	402 65 - ORGANIZZAZIONE CONVEGNI, SEMINARI, MOSTRE - PRESTAZIONI DI SERVIZIO	3.500,00	3.500,00	3.500,00
S	DIR. 1 - AFFARI GENERALI, RAPP. CITTA'	CDC 410 - ATTIVITA' CULTURALI	Resp.Proc.11 - Attività culturali, musei	1	403	92	403 92 - TEATRO FABBRI - TRASFERIMENTI E CONTRIBUTI	107.000,00	107.000,00	107.000,00
S	DIR. 1 - AFFARI GENERALI, RAPP. CITTA'	CDC 410 - ATTIVITA' CULTURALI	Resp.Proc.11 - Attività culturali, musei	1	405	58	405 58 - TEATRI - MANUTENZIONE ATTREZZATURE	2.000,00	2.000,00	2.000,00
S	DIR. 1 - AFFARI GENERALI, RAPP. CITTA'	CDC 412 - BIBLIOTECA	Resp.Proc.1 - Dir AAGG, Rapp. Città	1	371	10	371 10 - BIBLIOTECA - ASSEGNI FISSI ED INDENNITA' DEL PERSONALE	181.636,00	181.636,00	181.636,00

Budget

S	DIR. 1 - AFFARI GENERALI, RAPP. CITTA'	CDC 412 - BIBLIOTECA	Resp.Proc.1 - Dir AAGG, Rapp. Città	1	371	20	371 20 - BIBLIOTECA - CONTRIBUTI DEL PERSONALE A CARICO ENTE	56.892,00	56.892,00	56.892,00
S	DIR. 1 - AFFARI GENERALI, RAPP. CITTA'	CDC 412 - BIBLIOTECA	Resp.Proc.1 - Dir AAGG, Rapp. Città	1	371	30	371 30 - BIBLIOTECA - STRAORDINARIO	2.678,00	2.678,00	2.678,00
S	DIR. 1 - AFFARI GENERALI, RAPP. CITTA'	CDC 412 - BIBLIOTECA	Resp.Proc.1 - Dir AAGG, Rapp. Città	1	371	35	371 35 - BIBLIOTECA - MISSIONI DEL PERSONALE	300,00	300,00	300,00
S	DIR. 1 - AFFARI GENERALI, RAPP. CITTA'	CDC 412 - BIBLIOTECA	Resp.Proc.1 - Dir AAGG, Rapp. Città	1	371	40	371 40 - BIBLIOTECA - QUOTA FONDO	15.837,00	15.837,00	15.837,00
S	DIR. 1 - AFFARI GENERALI, RAPP. CITTA'	CDC 412 - BIBLIOTECA	Resp.Proc.1 - Dir AAGG, Rapp. Città	1	371	135	371 135 - BIBLIOTECA - IRAP	15.648,00	15.648,00	15.648,00
S	DIR. 1 - AFFARI GENERALI, RAPP. CITTA'	CDC 412 - BIBLIOTECA	Resp.Proc.2 - Dir. Servizi Finanziari	1	385	90	385 90 - SISTEMA BIBLIOTECARIO INTERCOMUNALE - TRASFERIMENTI ALL'UNIONE	24.500,00	24.500,00	24.500,00
S	DIR. 1 - AFFARI GENERALI, RAPP. CITTA'	CDC 412 - BIBLIOTECA	Resp.Proc.4 - Economo	1	376	55	376 55 - BIBLIOTECA - TELEFONIA FISSA	1.000,00	1.000,00	1.000,00
S	DIR. 1 - AFFARI GENERALI, RAPP. CITTA'	CDC 412 - BIBLIOTECA	Resp.Proc.5 - Gare, Contratti	1	376	21	376 21 - BIBLIOTECA - CARTA, CANCELLERIA, STAMPATI	4.000,00	4.000,00	4.000,00
S	DIR. 1 - AFFARI GENERALI, RAPP. CITTA'	CDC 412 - BIBLIOTECA	Resp.Proc.5 - Gare, Contratti	1	376	34	376 34 - BIBLIOTECA - MATERIALE IGIENICO SANITARIO	2.500,00	2.500,00	2.500,00
S	DIR. 1 - AFFARI GENERALI, RAPP. CITTA'	CDC 412 - BIBLIOTECA	Resp.Proc.5 - Gare, Contratti	1	376	56	376 56 - BIBLIOTECA - SPESE DI PULIZIA	30.000,00	30.000,00	30.000,00
S	DIR. 1 - AFFARI GENERALI, RAPP. CITTA'	CDC 412 - BIBLIOTECA	Resp.Proc.5 - Gare, Contratti	1	376	58	376 58 - BIBLIOTECA - MANUTENZIONE ATTREZZATURE	9.000,00	9.000,00	9.000,00
S	DIR. 1 - AFFARI GENERALI, RAPP. CITTA'	CDC 412 - BIBLIOTECA	Resp.Proc.6 - Gestione Patrimonio	1	375	52	375 52 - MUSEI - MANUTENZIONE ORDINARIA EDIFICI E IMPIANTI	9.424,00	9.424,00	9.424,00
S	DIR. 1 - AFFARI GENERALI, RAPP. CITTA'	CDC 412 - BIBLIOTECA	Resp.Proc.6 - Gestione Patrimonio	1	375	58	375 58 - MUSEI - MANUTENZIONE ATTREZZATURE	500,00	500,00	500,00
S	DIR. 1 - AFFARI GENERALI, RAPP. CITTA'	CDC 412 - BIBLIOTECA	Resp.Proc.6 - Gestione Patrimonio	1	376	44	376 44 - BIBLIOTECA - ACQUA	4.100,00	4.100,00	4.100,00
S	DIR. 1 - AFFARI GENERALI, RAPP. CITTA'	CDC 412 - BIBLIOTECA	Resp.Proc.6 - Gestione Patrimonio	1	376	52	376 52 - BIBLIOTECA - MANUTENZIONE ORDINARIA EDIFICI E IMPIANTI	11.000,00	12.000,00	12.000,00
S	DIR. 1 - AFFARI GENERALI, RAPP. CITTA'	CDC 412 - BIBLIOTECA	Resp.Proc.6 - Gestione Patrimonio	1	376	53	376 53 - BIBLIOTECA - GAS, TELERISCALDAMENTO	51.200,00	50.200,00	50.200,00
S	DIR. 1 - AFFARI GENERALI, RAPP. CITTA'	CDC 412 - BIBLIOTECA	Resp.Proc.6 - Gestione Patrimonio	1	376	54	376 54 - BIBLIOTECA - ENERGIA ELETTRICA	44.600,00	44.600,00	44.600,00
S	DIR. 1 - AFFARI GENERALI, RAPP. CITTA'	CDC 412 - BIBLIOTECA	Resp.Proc.13 - Biblioteca	1	376	22	376 22 - BIBLIOTECA - GIORNALI, RIVISTE, ABBONAMENTI	4.700,00	4.700,00	4.700,00
S	DIR. 1 - AFFARI GENERALI, RAPP. CITTA'	CDC 412 - BIBLIOTECA	Resp.Proc.13 - Biblioteca	1	376	23	376 23 - BIBLIOTECA COMUNALE: PATRIMONIO LIBRARIO	27.000,00	27.000,00	27.000,00
S	DIR. 1 - AFFARI GENERALI, RAPP. CITTA'	CDC 412 - BIBLIOTECA	Resp.Proc.13 - Biblioteca	1	376	27	376 27 - BIBLIOTECA - MATERIALE DI CONSUMO	7.500,00	7.500,00	7.500,00
S	DIR. 1 - AFFARI GENERALI, RAPP. CITTA'	CDC 412 - BIBLIOTECA	Resp.Proc.13 - Biblioteca	1	376	65	376 65 - BIBLIOTECA - PRESTAZIONI DI SERVIZIO	9.000,00	15.000,00	20.000,00
S	DIR. 1 - AFFARI GENERALI, RAPP. CITTA'	CDC 412 - BIBLIOTECA	Resp.Proc.13 - Biblioteca	1	376	136	376 136 - BIBLIOTECA - IMPOSTE E TASSE	2.900,00	2.900,00	2.900,00
S	DIR. 1 - AFFARI GENERALI, RAPP. CITTA'	CDC 412 - BIBLIOTECA	Resp.Proc.13 - Biblioteca	1	383	27	383 27 - ARCHIVIO STORICO - MATERIALE DI CONSUMO	1.500,00	1.500,00	1.500,00
S	DIR. 1 - AFFARI GENERALI, RAPP. CITTA'	CDC 412 - BIBLIOTECA	Resp.Proc.13 - Biblioteca	1	383	65	383 65 - ARCHIVIO STORICO - PRESTAZIONI DI SERVIZIO	25.000,00	25.000,00	25.000,00
S	DIR. 1 - AFFARI GENERALI, RAPP. CITTA'	CDC 414 - MUSEI	Resp.Proc.4 - Economo	1	381	55	381 55 - MUSEI - TELEFONIA FISSA	1.400,00	1.400,00	1.400,00
S	DIR. 1 - AFFARI GENERALI, RAPP. CITTA'	CDC 414 - MUSEI	Resp.Proc.5 - Gare, Contratti	1	381	56	381 56 - MUSEI - SPESE DI PULIZIA	700,00	700,00	700,00
S	DIR. 1 - AFFARI GENERALI, RAPP. CITTA'	CDC 414 - MUSEI	Resp.Proc.6 - Gestione Patrimonio	1	381	53	381 53 - MUSEI - GAS, TELERISCALDAMENTO	2.600,00	2.600,00	2.600,00
S	DIR. 1 - AFFARI GENERALI, RAPP. CITTA'	CDC 414 - MUSEI	Resp.Proc.6 - Gestione Patrimonio	1	381	54	381 54 - MUSEI - ENERGIA ELETTRICA	1.350,00	1.350,00	1.350,00
S	DIR. 1 - AFFARI GENERALI, RAPP. CITTA'	CDC 414 - MUSEI	Resp.Proc.6 - Gestione Patrimonio	1	381	80	381 80 - MUSEI - LOCAZIONI E SPESE CONDOMINIALI	2.500,00	2.500,00	2.500,00
S	DIR. 1 - AFFARI GENERALI, RAPP. CITTA'	CDC 414 - MUSEI	Resp.Proc.11 - Attività culturali, musei	1	381	22	381 22 - MUSEI - GIORNALI, RIVISTE, ABBONAMENTI	100,00	100,00	100,00
S	DIR. 1 - AFFARI GENERALI, RAPP. CITTA'	CDC 414 - MUSEI	Resp.Proc.11 - Attività culturali, musei	1	381	27	381 27 - MUSEI - MATERIALE DI CONSUMO	1.000,00	1.000,00	1.000,00
S	DIR. 1 - AFFARI GENERALI, RAPP. CITTA'	CDC 414 - MUSEI	Resp.Proc.11 - Attività culturali, musei	1	381	65	381 65 - MUSEI - PRESTAZIONI DI SERVIZIO	5.000,00	5.000,00	5.000,00

Budget

S	DIR. 1 - AFFARI GENERALI, RAPP. CITTA'	CDC 420 - SPORTELLO AL CITTADINO	Resp.Proc.1 - Dir AAGG, Rapp. Città	1	90	10	90 10 - SPORTELLO AL CITTADINO E BACK OFFICE SERVIZI DEMOGRAFICI - ASSEGNI FISSI ED INDENNITA' DEL PERSONALE	318.171,00	318.171,00	318.171,00
S	DIR. 1 - AFFARI GENERALI, RAPP. CITTA'	CDC 420 - SPORTELLO AL CITTADINO	Resp.Proc.1 - Dir AAGG, Rapp. Città	1	90	20	90 20 - SPORTELLO AL CITTADINO E BACK OFFICE SERVIZI DEMOGRAFICI - CONTRIBUTI DEL PERSONALE A CARICO ENTE	98.572,00	98.572,00	98.572,00
S	DIR. 1 - AFFARI GENERALI, RAPP. CITTA'	CDC 420 - SPORTELLO AL CITTADINO	Resp.Proc.1 - Dir AAGG, Rapp. Città	1	90	30	90 30 - SPORTELLO AL CITTADINO E BACK OFFICE SERVIZI DEMOGRAFICI - STRAORDINARIO	433,00	433,00	433,00
S	DIR. 1 - AFFARI GENERALI, RAPP. CITTA'	CDC 420 - SPORTELLO AL CITTADINO	Resp.Proc.1 - Dir AAGG, Rapp. Città	1	90	35	90 35 - SPORTELLO AL CITTADINO E BACK OFFICE SERVIZI DEMOGRAFICI - MISSIONI DEL PERSONALE	200,00	200,00	200,00
S	DIR. 1 - AFFARI GENERALI, RAPP. CITTA'	CDC 420 - SPORTELLO AL CITTADINO	Resp.Proc.1 - Dir AAGG, Rapp. Città	1	90	40	90 40 - SPORTELLO AL CITTADINO E BACK OFFICE SERVIZI DEMOGRAFICI - QUOTA FONDO	34.632,00	34.632,00	34.632,00
S	DIR. 1 - AFFARI GENERALI, RAPP. CITTA'	CDC 420 - SPORTELLO AL CITTADINO	Resp.Proc.1 - Dir AAGG, Rapp. Città	1	90	135	90 135 - SPORTELLO AL CITTADINO E BACK OFFICE SERVIZI DEMOGRAFICI - IRAP	25.293,00	25.293,00	25.293,00
S	DIR. 1 - AFFARI GENERALI, RAPP. CITTA'	CDC 420 - SPORTELLO AL CITTADINO	Resp.Proc.5 - Gare, Contratti	1	95	21	95 21 - SPORTELLO AL CITTADINO E BACK OFFICE SERVIZI DEMOGRAFICI - CARTA, CANCELLERIA, STAMPATI	6.500,00	6.500,00	6.500,00
S	DIR. 1 - AFFARI GENERALI, RAPP. CITTA'	CDC 420 - SPORTELLO AL CITTADINO	Resp.Proc.5 - Gare, Contratti	1	95	56	95 56 - SPORTELLO AL CITTADINO E BACK OFFICE SERVIZI DEMOGRAFICI - SPESE DI PULIZIA	1.000,00	1.000,00	1.000,00
S	DIR. 1 - AFFARI GENERALI, RAPP. CITTA'	CDC 420 - SPORTELLO AL CITTADINO	Resp.Proc.5 - Gare, Contratti	1	95	85	95 85 - SPORTELLO AL CITTADINO E BACK OFFICE SERVIZI DEMOGRAFICI - NOLEGGIO ATTREZZATURE	3.400,00	3.400,00	3.400,00
S	DIR. 1 - AFFARI GENERALI, RAPP. CITTA'	CDC 420 - SPORTELLO AL CITTADINO	Resp.Proc.10 - Sport.Cittadino, demog.	1	32	59	32 59 - SEDE COMUNALE - SPESE POSTALI	38.000,00	40.000,00	40.000,00
S	DIR. 1 - AFFARI GENERALI, RAPP. CITTA'	CDC 420 - SPORTELLO AL CITTADINO	Resp.Proc.10 - Sport.Cittadino, demog.	1	95	23	95 23 - SPORTELLO AL CITTADINO E BACK OFFICE SERVIZI DEMOGRAFICI - CARTE D'IDENTITA'	3.000,00	3.000,00	3.000,00
S	DIR. 1 - AFFARI GENERALI, RAPP. CITTA'	CDC 420 - SPORTELLO AL CITTADINO	Resp.Proc.10 - Sport.Cittadino, demog.	1	95	27	95 27 - SPORTELLO AL CITTADINO E BACK OFFICE SERVIZI DEMOGRAFICI - MATERIALE DI CONSUMO	2.500,00	2.500,00	2.500,00
S	DIR. 1 - AFFARI GENERALI, RAPP. CITTA'	CDC 420 - SPORTELLO AL CITTADINO	Resp.Proc.10 - Sport.Cittadino, demog.	1	95	91	95 91 - SPORTELLO AL CITTADINO E BACK OFFICE SERVIZI DEMOGRAFICI - QUOTE ASSOCIATIVE	560,00	560,00	560,00
S	DIR. 1 - AFFARI GENERALI, RAPP. CITTA'	CDC 420 - SPORTELLO AL CITTADINO	Resp.Proc.10 - Sport.Cittadino, demog.	1	95	136	95 136 - SPORTELLO AL CITTADINO E BACK OFFICE SERVIZI DEMOGRAFICI - IMPOSTE E TASSE	500,00	500,00	500,00
S	DIR. 1 - AFFARI GENERALI, RAPP. CITTA'	CDC 420 - SPORTELLO AL CITTADINO	Resp.Proc.10 - Sport.Cittadino, demog.	1	105	0	105 0 - INDAGINI STATISTICHE - PRESTAZIONI DI SERVIZIO (CAP.E.2284)	2.000,00	2.000,00	2.000,00
S	DIR. 1 - AFFARI GENERALI, RAPP. CITTA'	CDC 420 - SPORTELLO AL CITTADINO	Resp.Proc.10 - Sport.Cittadino, demog.	1	170	1	170 1 - SPESE PER CONSULTAZIONI ELETTORALI, REFERENDUM, ECC A CARICO DELL'ENTE	50.600,00	50.600,00	50.600,00
S	DIR. 1 - AFFARI GENERALI, RAPP. CITTA'	CDC 420 - SPORTELLO AL CITTADINO	Resp.Proc.10 - Sport.Cittadino, demog.	1	519	65	519 65 - FUNZIONI DI POLIZIA MORTUARIA - PRESTAZIONI DI SERVIZIO	12.450,00	12.450,00	12.450,00
S	DIR. 1 - AFFARI GENERALI, RAPP. CITTA'	CDC 450 - PROMOZIONE SPORTIVA	Resp.Proc.1 - Dir AAGG, Rapp. Città	1	643	10	643 10 - PROMOZIONE SPORTIVA - ASSEGNI FISSI ED INDENNITA' DEL PERSONALE	50.373,00	50.373,00	50.373,00
S	DIR. 1 - AFFARI GENERALI, RAPP. CITTA'	CDC 450 - PROMOZIONE SPORTIVA	Resp.Proc.1 - Dir AAGG, Rapp. Città	1	643	20	643 20 - PROMOZIONE SPORTIVA - CONTRIBUTI DEL PERSONALE A CARICO ENTE	16.951,00	16.951,00	16.951,00
S	DIR. 1 - AFFARI GENERALI, RAPP. CITTA'	CDC 450 - PROMOZIONE SPORTIVA	Resp.Proc.1 - Dir AAGG, Rapp. Città	1	643	35	643 35 - PROMOZIONE SPORTIVA - MISSIONI DEL PERSONALE	200,00	200,00	200,00
S	DIR. 1 - AFFARI GENERALI, RAPP. CITTA'	CDC 450 - PROMOZIONE SPORTIVA	Resp.Proc.1 - Dir AAGG, Rapp. Città	1	643	40	643 40 - PROMOZIONE SPORTIVA - QUOTA FONDO	12.688,00	12.688,00	12.688,00
S	DIR. 1 - AFFARI GENERALI, RAPP. CITTA'	CDC 450 - PROMOZIONE SPORTIVA	Resp.Proc.1 - Dir AAGG, Rapp. Città	1	643	135	643 135 - PROMOZIONE SPORTIVA - IRAP	5.360,00	5.360,00	5.360,00
S	DIR. 1 - AFFARI GENERALI, RAPP. CITTA'	CDC 450 - PROMOZIONE SPORTIVA	Resp.Proc.5 - Gare, Contratti	1	650	21	650 21 - PROMOZIONE SPORTIVA - CARTA, CANCELLERIA, STAMPATI	1.600,00	1.600,00	1.600,00
S	DIR. 1 - AFFARI GENERALI, RAPP. CITTA'	CDC 450 - PROMOZIONE SPORTIVA	Resp.Proc.12 - Prom.Turistica, Sport	1	650	27	650 27 - PROMOZIONE SPORTIVA - MATERIALE DI CONSUMO	2.500,00	2.500,00	2.500,00
S	DIR. 1 - AFFARI GENERALI, RAPP. CITTA'	CDC 450 - PROMOZIONE SPORTIVA	Resp.Proc.12 - Prom.Turistica, Sport	1	650	65	650 65 - PROMOZIONE SPORTIVA - PRESTAZIONI DI SERVIZIO	10.000,00	10.000,00	10.000,00
S	DIR. 1 - AFFARI GENERALI, RAPP. CITTA'	CDC 450 - PROMOZIONE SPORTIVA	Resp.Proc.12 - Prom.Turistica, Sport	1	650	92	650 92 - PROMOZIONE SPORTIVA - TRASFERIMENTI E CONTRIBUTI	12.000,00	12.000,00	12.000,00
S	DIR. 1 - AFFARI GENERALI, RAPP. CITTA'	CDC 451 - IMPIANTI SPORTIVI	Resp.Proc.2 - Dir. Servizi Finanziari	1	654	130	654 130 - IMPIANTI SPORTIVI - INTERESSI PASSIVI	4.899,00	4.487,00	4.056,00
S	DIR. 1 - AFFARI GENERALI, RAPP. CITTA'	CDC 451 - IMPIANTI SPORTIVI	Resp.Proc.5 - Gare, Contratti	1	358	56	358 56 - PALESTRE E IMPIANTI SPORTIVI SCOLASTICI - SPESE DI PULIZIA (RILEVANTE IVA)	54.300,00	65.000,00	65.000,00
S	DIR. 1 - AFFARI GENERALI, RAPP. CITTA'	CDC 451 - IMPIANTI SPORTIVI	Resp.Proc.6 - Gestione Patrimonio	1	358	44	358 44 - PALESTRE E IMPIANTI SPORTIVI SCOLASTICI - ACQUA (RILEVANTE IVA)	4.600,00	4.600,00	4.600,00
S	DIR. 1 - AFFARI GENERALI, RAPP. CITTA'	CDC 451 - IMPIANTI SPORTIVI	Resp.Proc.6 - Gestione Patrimonio	1	358	52	358 52 - PALESTRE E IMPIANTI SPORTIVI SCOLASTICI - MANUTENZIONE ORDINARIA EDIFICI E IMPIANTI (RILEVANTE IVA)	11.000,00	11.000,00	11.000,00
S	DIR. 1 - AFFARI GENERALI, RAPP. CITTA'	CDC 451 - IMPIANTI SPORTIVI	Resp.Proc.6 - Gestione Patrimonio	1	358	53	358 53 - PALESTRE E IMPIANTI SPORTIVI SCOLASTICI - GAS, TELERISCALDAMENTO (RILEVANTE IVA)	82.100,00	61.400,00	61.400,00
S	DIR. 1 - AFFARI GENERALI, RAPP. CITTA'	CDC 451 - IMPIANTI SPORTIVI	Resp.Proc.6 - Gestione Patrimonio	1	358	54	358 54 - PALESTRE E IMPIANTI SPORTIVI SCOLASTICI - ENERGIA ELETTRICA (RILEVANTE IVA)	10.000,00	20.000,00	20.000,00

Budget

S	DIR. 1 - AFFARI GENERALI, RAPP. CITTA'	CDC 451 - IMPIANTI SPORTIVI	Resp.Proc.6 - Gestione Patrimonio	1	358	81	358 81 - PALESTRE E IMPIANTI SPORTIVI SCOLASTICI - UTILIZZO BENI DI TERZI (RILEVANTE IVA)	40.000,00	40.000,00	40.000,00
S	DIR. 1 - AFFARI GENERALI, RAPP. CITTA'	CDC 451 - IMPIANTI SPORTIVI	Resp.Proc.6 - Gestione Patrimonio	1	649	52	649 52 - IMPIANTI SPORTIVI - MANUTENZIONE ORDINARIA EDIFICI E IMPIANTI	500,00	500,00	500,00
S	DIR. 1 - AFFARI GENERALI, RAPP. CITTA'	CDC 451 - IMPIANTI SPORTIVI	Resp.Proc.6 - Gestione Patrimonio	1	649	58	649 58 - IMPIANTI SPORTIVI - MANUTENZIONE ATTREZZATURE	5.200,00	5.200,00	5.200,00
S	DIR. 1 - AFFARI GENERALI, RAPP. CITTA'	CDC 451 - IMPIANTI SPORTIVI	Resp.Proc.12 - Prom.Turistica, Sport	1	649	27	649 27 - IMPIANTI SPORTIVI - MATERIALE DI CONSUMO	500,00	500,00	500,00
S	DIR. 1 - AFFARI GENERALI, RAPP. CITTA'	CDC 451 - IMPIANTI SPORTIVI	Resp.Proc.12 - Prom.Turistica, Sport	1	649	65	649 65 - IMPIANTI SPORTIVI - PRESTAZIONI DI SERVIZIO	61.100,00	61.100,00	61.100,00
S	DIR. 1 - AFFARI GENERALI, RAPP. CITTA'	CDC 453 - PROMOZIONE TURISTICA	Resp.Proc.12 - Prom.Turistica, Sport	1	46	65	46 65 - GEMELLAGGI - PRESTAZIONI DI SERVIZIO	4.700,00	4.700,00	4.700,00
S	DIR. 1 - AFFARI GENERALI, RAPP. CITTA'	CDC 453 - PROMOZIONE TURISTICA	Resp.Proc.12 - Prom.Turistica, Sport	1	46	91	46 91 - GEMELLAGGI - QUOTE ASSOCIATIVE	700,00	700,00	700,00
S	DIR. 1 - AFFARI GENERALI, RAPP. CITTA'	CDC 453 - PROMOZIONE TURISTICA	Resp.Proc.12 - Prom.Turistica, Sport	1	830	27	830 27 - PROMOZIONE TURISTICA - MATERIALE DI CONSUMO	1.000,00	1.000,00	1.000,00
S	DIR. 1 - AFFARI GENERALI, RAPP. CITTA'	CDC 453 - PROMOZIONE TURISTICA	Resp.Proc.12 - Prom.Turistica, Sport	1	830	65	830 65 - PROMOZIONE TURISTICA - PRESTAZIONI DI SERVIZIO	8.000,00	8.000,00	8.000,00
S	DIR. 1 - AFFARI GENERALI, RAPP. CITTA'	CDC 453 - PROMOZIONE TURISTICA	Resp.Proc.12 - Prom.Turistica, Sport	1	830	91	830 91 - PROMOZIONE TURISTICA - QUOTE ASSOCIATIVE	500,00	500,00	500,00
S	DIR. 1 - AFFARI GENERALI, RAPP. CITTA'	CDC 453 - PROMOZIONE TURISTICA	Resp.Proc.12 - Prom.Turistica, Sport	1	830	92	830 92 - PROMOZIONE TURISTICA - TRASFERIMENTI E CONTRIBUTI	1.000,00	1.000,00	1.000,00
S	DIR. 1 - AFFARI GENERALI, RAPP. CITTA'	CDC 453 - PROMOZIONE TURISTICA	Resp.Proc.12 - Prom.Turistica, Sport	1	831	65	831 65 - PROMOZIONE TURISTICA - OSTELLO - PRESTAZIONI DI SERVIZIO	7.500,00	7.500,00	7.500,00
S	DIR. 2 - SERVIZI FINANZIARI	CDC 130 - POLIZIA MUNICIPALE	Resp.Proc.1 - Dir AAGG, Rapp. Città	1	222	63	222 63 - POLIZIA MUNICIPALE - ASSICURAZIONI	2.600,00	2.600,00	2.600,00
S	DIR. 2 - SERVIZI FINANZIARI	CDC 130 - POLIZIA MUNICIPALE	Resp.Proc.2 - Dir. Servizi Finanziari	1	219	90	219 90 - POLIZIA MUNICIPALE - TRASFERIMENTI ALL'UNIONE	841.000,00	841.000,00	841.000,00
S	DIR. 2 - SERVIZI FINANZIARI	CDC 130 - POLIZIA MUNICIPALE	Resp.Proc.6 - Gestione Patrimonio	1	219	44	219 44 - POLIZIA MUNICIPALE - ACQUA	600,00	600,00	600,00
S	DIR. 2 - SERVIZI FINANZIARI	CDC 130 - POLIZIA MUNICIPALE	Resp.Proc.6 - Gestione Patrimonio	1	219	53	219 53 - POLIZIA MUNICIPALE - GAS, Teleriscaldamento	3.500,00	3.500,00	3.500,00
S	DIR. 2 - SERVIZI FINANZIARI	CDC 130 - POLIZIA MUNICIPALE	Resp.Proc.6 - Gestione Patrimonio	1	219	54	219 54 - POLIZIA MUNICIPALE - ENERGIA ELETTRICA	10.000,00	10.000,00	10.000,00
S	DIR. 2 - SERVIZI FINANZIARI	CDC 130 - POLIZIA MUNICIPALE	Resp.Proc.7 - Viabilità	1	222	136	222 136 - POLIZIA MUNICIPALE - IMPOSTE E TASSE	500,00	500,00	500,00
S	DIR. 2 - SERVIZI FINANZIARI	CDC 310 - RAGIONERIA	Resp.Proc.2 - Dir. Servizi Finanziari	1	2	0	2 0 - GIUNTA COMUNALE: CONTRIBUTI PREVIDENZIALI, ASSISTENZIALI, ASSICURATIVI	3.680,00	3.680,00	3.680,00
S	DIR. 2 - SERVIZI FINANZIARI	CDC 310 - RAGIONERIA	Resp.Proc.2 - Dir. Servizi Finanziari	1	21	10	21 10 - SERVIZI FINANZIARI - ASSEGNI FISSI ED INDENNITA' DEL PERSONALE	112.915,00	112.915,00	112.915,00
S	DIR. 2 - SERVIZI FINANZIARI	CDC 310 - RAGIONERIA	Resp.Proc.2 - Dir. Servizi Finanziari	1	21	20	21 20 - SERVIZI FINANZIARI - CONTRIBUTI DEL PERSONALE A CARICO ENTE	29.799,00	29.799,00	29.799,00
S	DIR. 2 - SERVIZI FINANZIARI	CDC 310 - RAGIONERIA	Resp.Proc.2 - Dir. Servizi Finanziari	1	21	30	21 30 - SERVIZI FINANZIARI - STRAORDINARIO	433,00	433,00	433,00
S	DIR. 2 - SERVIZI FINANZIARI	CDC 310 - RAGIONERIA	Resp.Proc.2 - Dir. Servizi Finanziari	1	21	35	21 35 - SERVIZI FINANZIARI - MISSIONI DEL PERSONALE	100,00	100,00	100,00
S	DIR. 2 - SERVIZI FINANZIARI	CDC 310 - RAGIONERIA	Resp.Proc.2 - Dir. Servizi Finanziari	1	21	40	21 40 - SERVIZI FINANZIARI - QUOTA FONDO	19.979,00	19.979,00	19.979,00
S	DIR. 2 - SERVIZI FINANZIARI	CDC 310 - RAGIONERIA	Resp.Proc.2 - Dir. Servizi Finanziari	1	21	135	21 135 - SERVIZI FINANZIARI - IRAP	9.272,00	9.272,00	9.272,00
S	DIR. 2 - SERVIZI FINANZIARI	CDC 310 - RAGIONERIA	Resp.Proc.2 - Dir. Servizi Finanziari	1	31	22	31 22 - SERVIZI FINANZIARI - GIORNALI, RIVISTE, ABBONAMENTI	500,00	500,00	500,00
S	DIR. 2 - SERVIZI FINANZIARI	CDC 310 - RAGIONERIA	Resp.Proc.2 - Dir. Servizi Finanziari	1	31	27	31 27 - SERVIZI FINANZIARI - MATERIALE DI CONSUMO	200,00	200,00	200,00
S	DIR. 2 - SERVIZI FINANZIARI	CDC 310 - RAGIONERIA	Resp.Proc.2 - Dir. Servizi Finanziari	1	31	65	31 65 - SERVIZI FINANZIARI - PRESTAZIONI DI SERVIZIO	5.000,00	5.000,00	5.000,00
S	DIR. 2 - SERVIZI FINANZIARI	CDC 310 - RAGIONERIA	Resp.Proc.2 - Dir. Servizi Finanziari	1	37	65	37 65 - SERVIZIO DI TESORERIA E DI CASSA - PRESTAZIONI DI SERVIZIO	1.500,00	1.500,00	1.500,00
S	DIR. 2 - SERVIZI FINANZIARI	CDC 310 - RAGIONERIA	Resp.Proc.2 - Dir. Servizi Finanziari	1	50	0	50 0 - FUNZIONAMENTO DEL COLLEGIO DEI REVISORI	29.800,00	29.800,00	29.800,00
S	DIR. 2 - SERVIZI FINANZIARI	CDC 310 - RAGIONERIA	Resp.Proc.2 - Dir. Servizi Finanziari	1	71	0	71 0 - ACCANTONAMENTO PER FONDO CREDITI DI DUBBIA E DIFFICILE ESAZIONE	55.620,00	84.976,00	108.151,00
S	DIR. 2 - SERVIZI FINANZIARI	CDC 310 - RAGIONERIA	Resp.Proc.2 - Dir. Servizi Finanziari	1	72	90	72 90 - SERVIZI GENERALI - TRASFERIMENTI ALL'UNIONE	500.500,00	500.500,00	500.500,00

Budget

S	DIR. 2 - SERVIZI FINANZIARI	CDC 310 - RAGIONERIA	Resp.Proc.2 - Dir. Servizi Finanziari	1	126	134	126 134 - IRAP ASSIMILATI E OCCASIONALI A CARICO DEL COMUNE	15.000,00	15.000,00	15.000,00
S	DIR. 2 - SERVIZI FINANZIARI	CDC 310 - RAGIONERIA	Resp.Proc.2 - Dir. Servizi Finanziari	1	720	130	720 130 - POLITICHE SOCIALI - INTERESSI PASSIVI	7.654,00	14.028,00	13.155,00
S	DIR. 2 - SERVIZI FINANZIARI	CDC 310 - RAGIONERIA	Resp.Proc.2 - Dir. Servizi Finanziari	1	758	92	758 92 - GESTIONE AZIENDA TRASPORTI SPA E AGENZIA PER LA MOBILITA'- TRASFERIMENTI	24.392,00	24.392,00	24.392,00
S	DIR. 2 - SERVIZI FINANZIARI	CDC 310 - RAGIONERIA	Resp.Proc.2 - Dir. Servizi Finanziari	1	900	0	900 0 - I.V.A. A DEBITO DEL COMUNE DA VERSARE ALL'ERARIO.	50.000,00	50.000,00	50.000,00
S	DIR. 2 - SERVIZI FINANZIARI	CDC 310 - RAGIONERIA	Resp.Proc.2 - Dir. Servizi Finanziari	1	901	130	901 130 - INVESTIMENTI VARI - INTERESSI PASSIVI	58.549,00	50.479,00	47.804,00
S	DIR. 2 - SERVIZI FINANZIARI	CDC 310 - RAGIONERIA	Resp.Proc.2 - Dir. Servizi Finanziari	1	918	0	918 0 - FONDO DI RISERVA ORDINARIO	55.000,00	55.000,00	55.000,00
S	DIR. 2 - SERVIZI FINANZIARI	CDC 310 - RAGIONERIA	Resp.Proc.2 - Dir. Servizi Finanziari	3	8350	0	8350 0 - RIMBORSO DI ANTICIPAZIONE DI CASSA	1.000.000,00	1.000.000,00	1.000.000,00
S	DIR. 2 - SERVIZI FINANZIARI	CDC 310 - RAGIONERIA	Resp.Proc.2 - Dir. Servizi Finanziari	3	8400	0	8400 0 - RATE DI RIMBORSO DI MUTUI RELATIVI AL FINANZIAMENTO DI OPERE PUBBLICHE.	209.352,00	101.629,00	101.346,00
S	DIR. 2 - SERVIZI FINANZIARI	CDC 310 - RAGIONERIA	Resp.Proc.2 - Dir. Servizi Finanziari	3	8420	0	8420 0 - RIMBORSO QUOTA CAPITALE DI PRESTITI OBBLIGAZIONARI	516.918,00	532.458,00	548.589,00
S	DIR. 2 - SERVIZI FINANZIARI	CDC 310 - RAGIONERIA	Resp.Proc.2 - Dir. Servizi Finanziari	4	8790	0	8790 0 - GIROCONTO IVA CONTO TERZI (CAP. E 3890)	500.000,00	500.000,00	500.000,00
S	DIR. 2 - SERVIZI FINANZIARI	CDC 310 - RAGIONERIA	Resp.Proc.2 - Dir. Servizi Finanziari	4	8800	0	8800 0 - ANTICIPAZIONI PER CONTO TERZI - CAPITOLO DI ENTRATA: 3900 -	930.000,00	930.000,00	930.000,00
S	DIR. 2 - SERVIZI FINANZIARI	CDC 310 - RAGIONERIA	Resp.Proc.2 - Dir. Servizi Finanziari	4	8900	0	8900 0 - SPESE ANTICIPATE PER CONTO UNIONE DI COMUNI TERRE DI CASTELLI - E. CAP. 3930	30.000,00	30.000,00	30.000,00
S	DIR. 2 - SERVIZI FINANZIARI	CDC 310 - RAGIONERIA	Resp.Proc.4 - Economo	1	32	55	32 55 - SEDE COMUNALE - TELEFONIA FISSA	12.000,00	18.000,00	18.000,00
S	DIR. 2 - SERVIZI FINANZIARI	CDC 310 - RAGIONERIA	Resp.Proc.5 - Gare, Contratti	1	31	21	31 21 - SERVIZI FINANZIARI - CARTA, CANCELLERIA, STAMPATI	2.500,00	2.500,00	2.500,00
S	DIR. 2 - SERVIZI FINANZIARI	CDC 320 - ECONOMATO	Resp.Proc.4 - Economo	4	9000	0	9000 0 - ANTICIPAZIONI FONDI SERV. ECONOMATO (CAP.ENTRATA 3950)	13.000,00	13.000,00	13.000,00
S	DIR. 2 - SERVIZI FINANZIARI	CDC 437 - ASSISTENZA SCOLASTICA	Resp.Proc.2 - Dir. Servizi Finanziari	1	345	90	345 90 - POLITICHE SCOLASTICHE - TRASFERIMENTI ALL'UNIONE	3.230.500,00	3.300.500,00	3.545.500,00
S	DIR. 2 - SERVIZI FINANZIARI	CDC 441 - ASSISTENZA SOCIALE	Resp.Proc.2 - Dir. Servizi Finanziari	1	702	90	702 90 - SERVIZI SOCIALI - TRASFERIMENTI ALL'UNIONE	1.565.000,00	1.565.000,00	1.565.000,00
S	DIR. 2 - SERVIZI FINANZIARI	CDC 550 - TRIBUTI	Resp.Proc.2 - Dir. Servizi Finanziari	1	141	10	141 10 - TRIBUTI - ASSEGNI FISSI ED INDENNITA' DEL PERSONALE	116.651,00	106.000,00	106.000,00
S	DIR. 2 - SERVIZI FINANZIARI	CDC 550 - TRIBUTI	Resp.Proc.2 - Dir. Servizi Finanziari	1	141	20	141 20 - TRIBUTI - CONTRIBUTI DEL PERSONALE A CARICO ENTE	37.019,00	37.019,00	37.019,00
S	DIR. 2 - SERVIZI FINANZIARI	CDC 550 - TRIBUTI	Resp.Proc.2 - Dir. Servizi Finanziari	1	141	30	141 30 - TRIBUTI - STRAORDINARIO	1.082,00	1.082,00	1.082,00
S	DIR. 2 - SERVIZI FINANZIARI	CDC 550 - TRIBUTI	Resp.Proc.2 - Dir. Servizi Finanziari	1	141	35	141 35 - TRIBUTI - MISSIONI DEL PERSONALE	250,00	250,00	250,00
S	DIR. 2 - SERVIZI FINANZIARI	CDC 550 - TRIBUTI	Resp.Proc.2 - Dir. Servizi Finanziari	1	141	40	141 40 - TRIBUTI - QUOTA FONDO	14.974,00	14.974,00	14.974,00
S	DIR. 2 - SERVIZI FINANZIARI	CDC 550 - TRIBUTI	Resp.Proc.2 - Dir. Servizi Finanziari	1	141	135	141 135 - TRIBUTI - IRAP	11.423,00	11.423,00	11.423,00
S	DIR. 2 - SERVIZI FINANZIARI	CDC 550 - TRIBUTI	Resp.Proc.5 - Gare, Contratti	1	145	21	145 21 - TRIBUTI - CARTA, CANCELLERIA, STAMPATI	2.750,00	2.750,00	2.750,00
S	DIR. 2 - SERVIZI FINANZIARI	CDC 550 - TRIBUTI	Resp.Proc.9 - Tributi	1	145	22	145 22 - TRIBUTI - GIORNALI, RIVISTE, ABBONAMENTI	4.000,00	4.000,00	4.000,00
S	DIR. 2 - SERVIZI FINANZIARI	CDC 550 - TRIBUTI	Resp.Proc.9 - Tributi	1	145	27	145 27 - TRIBUTI - MATERIALE DI CONSUMO	1.000,00	1.000,00	1.000,00
S	DIR. 2 - SERVIZI FINANZIARI	CDC 550 - TRIBUTI	Resp.Proc.9 - Tributi	1	145	65	145 65 - TRIBUTI - PRESTAZIONI DI SERVIZIO	3.000,00	3.000,00	3.000,00
S	DIR. 2 - SERVIZI FINANZIARI	CDC 550 - TRIBUTI	Resp.Proc.9 - Tributi	1	146	0	146 0 - SPESE PER LA RISCOSSIONE DI TRIBUTI	30.000,00	30.000,00	30.000,00
S	DIR. 2 - SERVIZI FINANZIARI	CDC 550 - TRIBUTI	Resp.Proc.9 - Tributi	1	820	0	820 0 - SPESE PER LA GESTIONE IN CONCESSIONE DELL'IMPOSTA COMUNALE SULLA PUBBLICITA', DEI DIRITTI SULLE PUBBLICHE AFFISSIONI E TASSA OCCUPAZIONE SPAZI	120.000,00	70.000,00	70.000,00
S	DIR. 2 - SERVIZI FINANZIARI	CDC 550 - TRIBUTI	Resp.Proc.9 - Tributi	1	907	0	907 0 - SGRAVI E RIMBORSI DI QUOTE INDEBITE O INESIGIBILI DI TRIBUTI PROPRI.	5.000,00	5.000,00	5.000,00
S	DIR. 3 - LLPP, PIANIFICAZIONE TERRIT.	CDC 431 - SERVIZI PRIMA INFANZIA	Resp.Proc.6 - Gestione Patrimonio	1	619	52	619 52 - ASILI NIDO - MANUTENZIONE ORDINARIA EDIFICI E IMPIANTI (RILEVANTE IVA)	7.000,00	7.000,00	7.000,00
S	DIR. 3 - LLPP, PIANIFICAZIONE TERRIT.	CDC 431 - SERVIZI PRIMA INFANZIA	Resp.Proc.6 - Gestione Patrimonio	1	619	53	619 53 - ASILI NIDO- GAS, Teleriscaldamento (RILEVANTE IVA)	3.500,00	3.500,00	3.500,00

Budget

S	DIR. 3 - LLPP, PIANIFICAZIONE TERRIT.	CDC 431 - SERVIZI PRIMA INFANZIA	Resp.Proc.6 - Gestione Patrimonio	1	619	58	619 58 - ASILI NIDO - MANUTENZIONE ATTREZZATURE (RILEVANTE IVA)	800,00	800,00	800,00
S	DIR. 3 - LLPP, PIANIFICAZIONE TERRIT.	CDC 432 - SCUOLE MATERNE	Resp.Proc.3 - Dir. LLPP e Pian.Territ.	2	2100	20	2100 20 - MANUTENZIONE STRAORDINARIA SCUOLE MATERNE: FINANZIATO CON ONERI	-	20.000,00	-
S	DIR. 3 - LLPP, PIANIFICAZIONE TERRIT.	CDC 432 - SCUOLE MATERNE	Resp.Proc.6 - Gestione Patrimonio	1	283	52	283 52 - SCUOLE MATERNE STATALI - MANUT. ORDINARIA EDIFICI E IMPIANTI (RILEVANTE IVA)	11.500,00	11.500,00	11.500,00
S	DIR. 3 - LLPP, PIANIFICAZIONE TERRIT.	CDC 432 - SCUOLE MATERNE	Resp.Proc.6 - Gestione Patrimonio	1	283	53	283 53 - SCUOLE MATERNE STATALI - GAS, TELERISCALDAMENTO (RILEVANTE IVA)	10.000,00	10.000,00	10.000,00
S	DIR. 3 - LLPP, PIANIFICAZIONE TERRIT.	CDC 432 - SCUOLE MATERNE	Resp.Proc.6 - Gestione Patrimonio	1	283	58	283 58 - SCUOLE MATERNE STATALI - MANUTENZIONE ATTREZZATURE (RILEVANTE IVA)	2.000,00	2.000,00	2.000,00
S	DIR. 3 - LLPP, PIANIFICAZIONE TERRIT.	CDC 433 - SCUOLE ELEMENTARI	Resp.Proc.2 - Dir. Servizi Finanziari	1	361	130	361 130 - SCUOLE ELEMENTARI - INTERESSI PASSIVI	1.106,00	2.066,00	1.775,00
S	DIR. 3 - LLPP, PIANIFICAZIONE TERRIT.	CDC 433 - SCUOLE ELEMENTARI	Resp.Proc.3 - Dir. LLPP e Pian.Territ.	2	2200	20	2200 20 - COSTRUZIONE E MANUTENZ. STRAORDINARIA SCUOLE ELEMENTARI - FINANZ. ONERI	-	-	430.000,00
S	DIR. 3 - LLPP, PIANIFICAZIONE TERRIT.	CDC 433 - SCUOLE ELEMENTARI	Resp.Proc.6 - Gestione Patrimonio	1	297	44	297 44 - SCUOLE ELEMENTARI - ACQUA	4.500,00	4.500,00	4.500,00
S	DIR. 3 - LLPP, PIANIFICAZIONE TERRIT.	CDC 433 - SCUOLE ELEMENTARI	Resp.Proc.6 - Gestione Patrimonio	1	297	52	297 52 - SCUOLE ELEMENTARI - MANUTENZIONE ORDINARIA EDIFICI E IMPIANTI	22.000,00	22.000,00	22.000,00
S	DIR. 3 - LLPP, PIANIFICAZIONE TERRIT.	CDC 433 - SCUOLE ELEMENTARI	Resp.Proc.6 - Gestione Patrimonio	1	297	53	297 53 - SCUOLE ELEMENTARI - GAS, TELERISCALDAMENTO	10.000,00	10.000,00	10.000,00
S	DIR. 3 - LLPP, PIANIFICAZIONE TERRIT.	CDC 433 - SCUOLE ELEMENTARI	Resp.Proc.6 - Gestione Patrimonio	1	297	54	297 54 - SCUOLE ELEMENTARI - ENERGIA ELETTRICA	25.000,00	25.000,00	25.000,00
S	DIR. 3 - LLPP, PIANIFICAZIONE TERRIT.	CDC 433 - SCUOLE ELEMENTARI	Resp.Proc.6 - Gestione Patrimonio	1	297	58	297 58 - SCUOLE ELEMENTARI - MANUTENZIONE ATTREZZATURE	3.000,00	3.000,00	3.000,00
S	DIR. 3 - LLPP, PIANIFICAZIONE TERRIT.	CDC 433 - SCUOLE ELEMENTARI	Resp.Proc.6 - Gestione Patrimonio	1	297	65	297 65 - SCUOLE ELEMENTARI - PRESTAZIONI DI SERVIZIO	600,00	600,00	600,00
S	DIR. 3 - LLPP, PIANIFICAZIONE TERRIT.	CDC 434 - SCUOLE MEDIE	Resp.Proc.2 - Dir. Servizi Finanziari	1	326	130	326 130 - SCUOLE MEDIE INFERIORI - INTERESSI PASSIVI	2.963,00	3.386,00	1.693,00
S	DIR. 3 - LLPP, PIANIFICAZIONE TERRIT.	CDC 434 - SCUOLE MEDIE	Resp.Proc.6 - Gestione Patrimonio	1	328	52	328 52 - SCUOLE MEDIE INFERIORI - MANUTENZIONE ORDINARIA EDIFICI E IMPIANTI	12.000,00	12.000,00	12.000,00
S	DIR. 3 - LLPP, PIANIFICAZIONE TERRIT.	CDC 434 - SCUOLE MEDIE	Resp.Proc.6 - Gestione Patrimonio	1	328	53	328 53 - SCUOLE MEDIE INFERIORI - RISCALDAMENTO GAS E TELERISCALDAMENTO	10.000,00	10.000,00	10.000,00
S	DIR. 3 - LLPP, PIANIFICAZIONE TERRIT.	CDC 434 - SCUOLE MEDIE	Resp.Proc.6 - Gestione Patrimonio	1	328	58	328 58 - SCUOLE MEDIE INFERIORI - MANUTENZIONE ATTREZZATURE	1.500,00	1.500,00	1.500,00
S	DIR. 3 - LLPP, PIANIFICAZIONE TERRIT.	CDC 440 - SERVIZI SOCIALI	Resp.Proc.3 - Dir. LLPP e Pian.Territ.	2	6050	20	6050 20 - REALIZZAZIONE E MANUTENZ. STRAORD. STRUTTURE SERVIZI SOCIALI - FINANZ. ONERI URBANIZZAZIONE	120.000,00	-	-
S	DIR. 3 - LLPP, PIANIFICAZIONE TERRIT.	CDC 440 - SERVIZI SOCIALI	Resp.Proc.6 - Gestione Patrimonio	1	707	44	707 44 - LOCALI EX IAT - ACQUA	400,00	400,00	400,00
S	DIR. 3 - LLPP, PIANIFICAZIONE TERRIT.	CDC 440 - SERVIZI SOCIALI	Resp.Proc.6 - Gestione Patrimonio	1	707	54	707 54 - SERVIZI SOCIALI - ENERGIA ELETTRICA	560,00	560,00	560,00
S	DIR. 3 - LLPP, PIANIFICAZIONE TERRIT.	CDC 451 - IMPIANTI SPORTIVI	Resp.Proc.3 - Dir. LLPP e Pian.Territ.	2	5700	60	5700 60 - COSTRUZIONE, COMPLETAMENTO E MANUTENZIONE STRAORDINARIA IMPIANTI SPORTIVI - FINANZ. ALIENAZIONI CAP.E.2550 -	10.000,00	-	-
S	DIR. 3 - LLPP, PIANIFICAZIONE TERRIT.	CDC 452 - CENTRO NUOTO	Resp.Proc.3 - Dir. LLPP e Pian.Territ.	2	5400	60	5400 60 - COSTRUZ. COMPLETAMENTO, MANUTENZIONE STRAORDINARIA CENTRO NUOTO - FINANZ. ALIENAZIONI (RILEVANTE IVA)	-	-	50.000,00
S	DIR. 3 - LLPP, PIANIFICAZIONE TERRIT.	CDC 500 - UFF.TECNICO LAVORI PUBBLICI	Resp.Proc.1 - Dir AAGG, Rapp. Città	1	57	63	57 63 - SERVIZI GENERALI - ASSICURAZIONI	1.100,00	1.100,00	1.100,00
S	DIR. 3 - LLPP, PIANIFICAZIONE TERRIT.	CDC 500 - UFF.TECNICO LAVORI PUBBLICI	Resp.Proc.1 - Dir AAGG, Rapp. Città	1	80	63	80 63 - LAVORI PUBBLICI - ASSICURAZIONI	1.600,00	1.600,00	1.600,00
S	DIR. 3 - LLPP, PIANIFICAZIONE TERRIT.	CDC 500 - UFF.TECNICO LAVORI PUBBLICI	Resp.Proc.3 - Dir. LLPP e Pian.Territ.	1	76	10	76 10 - FONDO INCENTIVI DI PROGETTAZIONE - INDENNITA' AL PERSONALE (CAP. E 2327)	9.800,00	9.800,00	9.800,00
S	DIR. 3 - LLPP, PIANIFICAZIONE TERRIT.	CDC 500 - UFF.TECNICO LAVORI PUBBLICI	Resp.Proc.3 - Dir. LLPP e Pian.Territ.	1	76	20	76 20 - FONDO INCENTIVI DI PROGETTAZIONE - CONTRIBUTI DEL PERSONALE A CARICO ENTE (CAP. E 2327)	2.300,00	2.300,00	2.300,00
S	DIR. 3 - LLPP, PIANIFICAZIONE TERRIT.	CDC 500 - UFF.TECNICO LAVORI PUBBLICI	Resp.Proc.3 - Dir. LLPP e Pian.Territ.	1	76	135	76 135 - FONDO INCENTIVI PROGETTAZIONE - IRAP (CAP. E 2327)	900,00	900,00	900,00
S	DIR. 3 - LLPP, PIANIFICAZIONE TERRIT.	CDC 500 - UFF.TECNICO LAVORI PUBBLICI	Resp.Proc.3 - Dir. LLPP e Pian.Territ.	1	77	62	77 62 - LAVORI PUBBLICI - STUDI DI PROGETTAZIONE, PERIZIE E CONSULENZE	5.000,00	5.000,00	5.000,00
S	DIR. 3 - LLPP, PIANIFICAZIONE TERRIT.	CDC 500 - UFF.TECNICO LAVORI PUBBLICI	Resp.Proc.3 - Dir. LLPP e Pian.Territ.	1	78	22	78 22 - LAVORI PUBBLICI - GIORNALI, RIVISTE, ABBONAMENTI	500,00	500,00	500,00
S	DIR. 3 - LLPP, PIANIFICAZIONE TERRIT.	CDC 500 - UFF.TECNICO LAVORI PUBBLICI	Resp.Proc.3 - Dir. LLPP e Pian.Territ.	1	78	27	78 27 - LAVORI PUBBLICI - MATERIALE DI CONSUMO	700,00	700,00	700,00
S	DIR. 3 - LLPP, PIANIFICAZIONE TERRIT.	CDC 500 - UFF.TECNICO LAVORI PUBBLICI	Resp.Proc.3 - Dir. LLPP e Pian.Territ.	1	78	47	78 47 - LAVORI PUBBLICI - PUBBLICITA' E COMUNICAZIONE	1.000,00	1.000,00	1.000,00
S	DIR. 3 - LLPP, PIANIFICAZIONE TERRIT.	CDC 500 - UFF.TECNICO LAVORI PUBBLICI	Resp.Proc.4 - Economo	1	78	55	78 55 - LAVORI PUBBLICI - TELEFONIA FISSA	1.500,00	1.500,00	1.500,00

Budget

S	DIR. 3 - LLPP, PIANIFICAZIONE TERRIT.	CDC 500 - UFF.TECNICO LAVORI PUBBLICI	Resp.Proc.5 - Gare, Contratti	1	78	21	78 21 - LAVORI PUBBLICI - CARTA, CANCELLERIA, STAMPATI	3.250,00	3.250,00	3.250,00
S	DIR. 3 - LLPP, PIANIFICAZIONE TERRIT.	CDC 500 - UFF.TECNICO LAVORI PUBBLICI	Resp.Proc.5 - Gare, Contratti	1	78	34	78 34 - LAVORI PUBBLICI - MATERIALE IGIENICO SANITARIO	350,00	350,00	350,00
S	DIR. 3 - LLPP, PIANIFICAZIONE TERRIT.	CDC 500 - UFF.TECNICO LAVORI PUBBLICI	Resp.Proc.5 - Gare, Contratti	1	78	56	78 56 - LAVORI PUBBLICI - SPESE DI PULIZIA	2.300,00	2.300,00	2.300,00
S	DIR. 3 - LLPP, PIANIFICAZIONE TERRIT.	CDC 500 - UFF.TECNICO LAVORI PUBBLICI	Resp.Proc.5 - Gare, Contratti	1	78	58	78 58 - LAVORI PUBBLICI - MANUTENZIONE ATTREZZATURE	2.700,00	2.700,00	2.700,00
S	DIR. 3 - LLPP, PIANIFICAZIONE TERRIT.	CDC 500 - UFF.TECNICO LAVORI PUBBLICI	Resp.Proc.6 - Gestione Patrimonio	1	78	52	78 52 - LAVORI PUBBLICI - MANUTENZIONE ORDINARIA EDIFICI E IMPIANTI	550,00	550,00	550,00
S	DIR. 3 - LLPP, PIANIFICAZIONE TERRIT.	CDC 500 - UFF.TECNICO LAVORI PUBBLICI	Resp.Proc.6 - Gestione Patrimonio	1	78	53	78 53 - LAVORI PUBBLICI - GAS, TELERISCALDAMENTO	3.950,00	3.950,00	3.950,00
S	DIR. 3 - LLPP, PIANIFICAZIONE TERRIT.	CDC 500 - UFF.TECNICO LAVORI PUBBLICI	Resp.Proc.6 - Gestione Patrimonio	1	78	54	78 54 - LAVORI PUBBLICI - ENERGIA ELETTRICA	3.800,00	3.800,00	3.800,00
S	DIR. 3 - LLPP, PIANIFICAZIONE TERRIT.	CDC 500 - UFF.TECNICO LAVORI PUBBLICI	Resp.Proc.6 - Gestione Patrimonio	1	80	58	80 58 - LAVORI PUBBLICI - MANUTENZIONE ATTREZZATURE	600,00	600,00	600,00
S	DIR. 3 - LLPP, PIANIFICAZIONE TERRIT.	CDC 500 - UFF.TECNICO LAVORI PUBBLICI	Resp.Proc.7 - Viabilità	1	57	25	57 25 - SERVIZI GENERALI - CARBURANTI, COMBUSTIBILI, LUBRIFICANTI	2.800,00	2.800,00	2.800,00
S	DIR. 3 - LLPP, PIANIFICAZIONE TERRIT.	CDC 500 - UFF.TECNICO LAVORI PUBBLICI	Resp.Proc.7 - Viabilità	1	57	57	57 57 - SERVIZI GENERALI - MANUTENZIONE AUTOMEZZI	1.500,00	1.500,00	1.500,00
S	DIR. 3 - LLPP, PIANIFICAZIONE TERRIT.	CDC 500 - UFF.TECNICO LAVORI PUBBLICI	Resp.Proc.7 - Viabilità	1	57	136	57 136 - SERVIZI GENERALI - IMPOSTE E TASSE	500,00	500,00	500,00
S	DIR. 3 - LLPP, PIANIFICAZIONE TERRIT.	CDC 500 - UFF.TECNICO LAVORI PUBBLICI	Resp.Proc.7 - Viabilità	1	80	25	80 25 - LAVORI PUBBLICI - CARBURANTI, COMBUSTIBILI, LUBRIFICANTI	3.300,00	3.300,00	3.300,00
S	DIR. 3 - LLPP, PIANIFICAZIONE TERRIT.	CDC 500 - UFF.TECNICO LAVORI PUBBLICI	Resp.Proc.7 - Viabilità	1	80	57	80 57 - LAVORI PUBBLICI - MANUTENZIONE AUTOMEZZI	4.000,00	4.000,00	4.000,00
S	DIR. 3 - LLPP, PIANIFICAZIONE TERRIT.	CDC 500 - UFF.TECNICO LAVORI PUBBLICI	Resp.Proc.7 - Viabilità	1	80	136	80 136 - LAVORI PUBBLICI - IMPOSTE E TASSE	450,00	450,00	450,00
S	DIR. 3 - LLPP, PIANIFICAZIONE TERRIT.	CDC 510 - GESTIONE PATRIMONIO	Resp.Proc.1 - Dir. AAGG, Rapp. Città	1	29	63	29 63 - PATRIMONIO - ASSICURAZIONI	2.900,00	2.900,00	2.900,00
S	DIR. 3 - LLPP, PIANIFICAZIONE TERRIT.	CDC 510 - GESTIONE PATRIMONIO	Resp.Proc.2 - Dir. Servizi Finanziari	1	63	130	63 130 - PATRIMONIO - INTERESSI PASSIVI	52.664,00	53.096,00	46.443,00
S	DIR. 3 - LLPP, PIANIFICAZIONE TERRIT.	CDC 510 - GESTIONE PATRIMONIO	Resp.Proc.3 - Dir. LLPP e Pian.Territ.	1	123	10	123 10 - PATRIMONIO - ASSEGNI FISSI ED INDENNITA' DEL PERSONALE	296.402,00	296.402,00	296.402,00
S	DIR. 3 - LLPP, PIANIFICAZIONE TERRIT.	CDC 510 - GESTIONE PATRIMONIO	Resp.Proc.3 - Dir. LLPP e Pian.Territ.	1	123	20	123 20 - PATRIMONIO - CONTRIBUTI DEL PERSONALE A CARICO ENTE	104.173,00	104.173,00	104.173,00
S	DIR. 3 - LLPP, PIANIFICAZIONE TERRIT.	CDC 510 - GESTIONE PATRIMONIO	Resp.Proc.3 - Dir. LLPP e Pian.Territ.	1	123	30	123 30 - PATRIMONIO - STRAORDINARIO	6.269,00	6.269,00	6.269,00
S	DIR. 3 - LLPP, PIANIFICAZIONE TERRIT.	CDC 510 - GESTIONE PATRIMONIO	Resp.Proc.3 - Dir. LLPP e Pian.Territ.	1	123	35	123 35 - PATRIMONIO - MISSIONI DEL PERSONALE	400,00	400,00	400,00
S	DIR. 3 - LLPP, PIANIFICAZIONE TERRIT.	CDC 510 - GESTIONE PATRIMONIO	Resp.Proc.3 - Dir. LLPP e Pian.Territ.	1	123	40	123 40 - PATRIMONIO - QUOTA FONDO	51.282,00	51.282,00	51.282,00
S	DIR. 3 - LLPP, PIANIFICAZIONE TERRIT.	CDC 510 - GESTIONE PATRIMONIO	Resp.Proc.3 - Dir. LLPP e Pian.Territ.	1	123	135	123 135 - PATRIMONIO - IRAP	26.880,00	26.880,00	26.880,00
S	DIR. 3 - LLPP, PIANIFICAZIONE TERRIT.	CDC 510 - GESTIONE PATRIMONIO	Resp.Proc.5 - Gare, Contratti	1	33	56	33 56 - SEDE COMUNALE - SPESE DI PULIZIA	20.000,00	20.000,00	20.000,00
S	DIR. 3 - LLPP, PIANIFICAZIONE TERRIT.	CDC 510 - GESTIONE PATRIMONIO	Resp.Proc.5 - Gare, Contratti	1	127	56	127 56 - PATRIMONIO DISPONIBILE - SPESE DI PULIZIA	1.000,00	1.000,00	1.000,00
S	DIR. 3 - LLPP, PIANIFICAZIONE TERRIT.	CDC 510 - GESTIONE PATRIMONIO	Resp.Proc.5 - Gare, Contratti	1	755	56	755 56 - LOCALI AUTOSTAZIONE - SPESE DI PULIZIA	6.000,00	6.000,00	6.000,00
S	DIR. 3 - LLPP, PIANIFICAZIONE TERRIT.	CDC 510 - GESTIONE PATRIMONIO	Resp.Proc.6 - Gestione Patrimonio	1	29	26	29 26 - PATRIMONIO - VESTIARIO	1.000,00	1.000,00	1.000,00
S	DIR. 3 - LLPP, PIANIFICAZIONE TERRIT.	CDC 510 - GESTIONE PATRIMONIO	Resp.Proc.6 - Gestione Patrimonio	1	29	136	29 136 - PATRIMONIO - IMPOSTE E TASSE	10.700,00	10.700,00	10.700,00
S	DIR. 3 - LLPP, PIANIFICAZIONE TERRIT.	CDC 510 - GESTIONE PATRIMONIO	Resp.Proc.6 - Gestione Patrimonio	1	33	44	33 44 - SEDE COMUNALE - ACQUA	1.600,00	1.600,00	1.600,00
S	DIR. 3 - LLPP, PIANIFICAZIONE TERRIT.	CDC 510 - GESTIONE PATRIMONIO	Resp.Proc.6 - Gestione Patrimonio	1	33	52	33 52 - SEDE COMUNALE - MANUTENZIONE ORDINARIA EDIFICI E IMPIANTI	30.000,00	32.000,00	32.000,00
S	DIR. 3 - LLPP, PIANIFICAZIONE TERRIT.	CDC 510 - GESTIONE PATRIMONIO	Resp.Proc.6 - Gestione Patrimonio	1	33	53	33 53 - SEDE COMUNALE - GAS, TELERISCALDAMENTO	50.000,00	45.000,00	45.000,00
S	DIR. 3 - LLPP, PIANIFICAZIONE TERRIT.	CDC 510 - GESTIONE PATRIMONIO	Resp.Proc.6 - Gestione Patrimonio	1	33	54	33 54 - SEDE COMUNALE - ENERGIA ELETTRICA	27.600,00	32.600,00	32.600,00
S	DIR. 3 - LLPP, PIANIFICAZIONE TERRIT.	CDC 510 - GESTIONE PATRIMONIO	Resp.Proc.6 - Gestione Patrimonio	1	33	58	33 58 - SEDE COMUNALE - MANUTENZIONE ATTREZZATURE	500,00	500,00	500,00

Budget

S	DIR. 3 - LLPP, PIANIFICAZIONE TERRIT.	CDC 510 - GESTIONE PATRIMONIO	Resp.Proc.6 - Gestione Patrimonio	1	33	65	33 65 - SEDE COMUNALE - PRESTAZIONI DI SERVIZIO	40.000,00	40.000,00	40.000,00
S	DIR. 3 - LLPP, PIANIFICAZIONE TERRIT.	CDC 510 - GESTIONE PATRIMONIO	Resp.Proc.6 - Gestione Patrimonio	1	78	44	78 44 - LAVORI PUBBLICI - ACQUA	2.000,00	2.000,00	2.000,00
S	DIR. 3 - LLPP, PIANIFICAZIONE TERRIT.	CDC 510 - GESTIONE PATRIMONIO	Resp.Proc.6 - Gestione Patrimonio	1	127	44	127 44 - PATRIMONIO DISPONIBILE - ACQUA	2.800,00	2.800,00	2.800,00
S	DIR. 3 - LLPP, PIANIFICAZIONE TERRIT.	CDC 510 - GESTIONE PATRIMONIO	Resp.Proc.6 - Gestione Patrimonio	1	127	52	127 52 - PATRIMONIO DISPONIBILE - MANUTENZIONE ORDINARIA EDIFICI E IMPIANTI	23.000,00	23.000,00	23.000,00
S	DIR. 3 - LLPP, PIANIFICAZIONE TERRIT.	CDC 510 - GESTIONE PATRIMONIO	Resp.Proc.6 - Gestione Patrimonio	1	127	53	127 53 - PATRIMONIO DISPONIBILE - GAS, Teleriscaldamento	22.800,00	22.800,00	22.800,00
S	DIR. 3 - LLPP, PIANIFICAZIONE TERRIT.	CDC 510 - GESTIONE PATRIMONIO	Resp.Proc.6 - Gestione Patrimonio	1	127	54	127 54 - PATRIMONIO DISPONIBILE - ENERGIA ELETTRICA	18.000,00	18.000,00	18.000,00
S	DIR. 3 - LLPP, PIANIFICAZIONE TERRIT.	CDC 510 - GESTIONE PATRIMONIO	Resp.Proc.6 - Gestione Patrimonio	1	127	58	127 58 - PATRIMONIO DISPONIBILE - MANUTENZIONE ATTREZZATURE	3.500,00	3.500,00	3.500,00
S	DIR. 3 - LLPP, PIANIFICAZIONE TERRIT.	CDC 510 - GESTIONE PATRIMONIO	Resp.Proc.6 - Gestione Patrimonio	1	127	63	127 63 - PATRIMONIO DISPONIBILE - ASSICURAZIONI	41.000,00	41.000,00	41.000,00
S	DIR. 3 - LLPP, PIANIFICAZIONE TERRIT.	CDC 510 - GESTIONE PATRIMONIO	Resp.Proc.6 - Gestione Patrimonio	1	127	65	127 65 - PATRIMONIO DISPONIBILE - PRESTAZIONI DI SERVIZIO	1.000,00	1.000,00	1.000,00
S	DIR. 3 - LLPP, PIANIFICAZIONE TERRIT.	CDC 510 - GESTIONE PATRIMONIO	Resp.Proc.6 - Gestione Patrimonio	1	127	80	127 80 - PATRIMONIO DISPONIBILE - LOCAZIONI E SPESE CONDOMINIALI	4.000,00	4.000,00	4.000,00
S	DIR. 3 - LLPP, PIANIFICAZIONE TERRIT.	CDC 510 - GESTIONE PATRIMONIO	Resp.Proc.6 - Gestione Patrimonio	1	127	81	127 81 - PATRIMONIO DISPONIBILE - UTILIZZO BENI DI TERZI	2.000,00	2.000,00	2.000,00
S	DIR. 3 - LLPP, PIANIFICAZIONE TERRIT.	CDC 510 - GESTIONE PATRIMONIO	Resp.Proc.6 - Gestione Patrimonio	1	128	0	128 0 - SPESE A SUPPORTO DI INIZIATIVE E FESTE - PRESTAZIONI DI SERVIZIO	10.000,00	10.000,00	10.000,00
S	DIR. 3 - LLPP, PIANIFICAZIONE TERRIT.	CDC 510 - GESTIONE PATRIMONIO	Resp.Proc.6 - Gestione Patrimonio	1	130	0	130 0 - ACCATASTAMENTI, FRAZIONAMENTI E AGGIORNAMENTO INVENTARI BENI IMMOBILI	10.000,00	10.000,00	10.000,00
S	DIR. 3 - LLPP, PIANIFICAZIONE TERRIT.	CDC 510 - GESTIONE PATRIMONIO	Resp.Proc.6 - Gestione Patrimonio	1	132	52	132 52 - EDIFICI ASP GIORGIO GASPARINI - MANUTENZIONE ORDINARIA EDIFICI E IMPIANTI	500,00	500,00	500,00
S	DIR. 3 - LLPP, PIANIFICAZIONE TERRIT.	CDC 510 - GESTIONE PATRIMONIO	Resp.Proc.6 - Gestione Patrimonio	1	133	52	133 52 - EDIFICI DELL'UNIONE - MANUTENZIONE ORDINARIA EDIFICI E IMPIANTI	1.500,00	1.500,00	1.500,00
S	DIR. 3 - LLPP, PIANIFICAZIONE TERRIT.	CDC 510 - GESTIONE PATRIMONIO	Resp.Proc.6 - Gestione Patrimonio	1	133	53	133 53 - EDIFICI DELL'UNIONE - GAS, Teleriscaldamento	2.500,00	2.500,00	2.500,00
S	DIR. 3 - LLPP, PIANIFICAZIONE TERRIT.	CDC 510 - GESTIONE PATRIMONIO	Resp.Proc.6 - Gestione Patrimonio	1	755	52	755 52 - LOCALI AUTOSTAZIONE - MANUTENZIONE ORDINARIA EDIFICI E IMPIANTI	1.000,00	1.000,00	1.000,00
S	DIR. 3 - LLPP, PIANIFICAZIONE TERRIT.	CDC 510 - GESTIONE PATRIMONIO	Resp.Proc.7 - Viabilità	1	29	25	29 25 - SPESE DEL SERVIZIO GESTIONE PATRIMONIO:ACQUISTO BENI DI CONSUMO	3.500,00	3.500,00	3.500,00
S	DIR. 3 - LLPP, PIANIFICAZIONE TERRIT.	CDC 510 - GESTIONE PATRIMONIO	Resp.Proc.7 - Viabilità	1	29	57	29 57 - PATRIMONIO - MANUTENZIONE AUTOMEZZI	3.000,00	3.000,00	3.000,00
S	DIR. 3 - LLPP, PIANIFICAZIONE TERRIT.	CDC 511 - CIMITERI	Resp.Proc.1 - Dir AAGG, Rapp. Città	1	518	63	518 63 - CIMITERI - ASSICURAZIONI	275,00	275,00	275,00
S	DIR. 3 - LLPP, PIANIFICAZIONE TERRIT.	CDC 511 - CIMITERI	Resp.Proc.3 - Dir. LLPP e Pian.Territ.	1	513	10	513 10 - CIMITERI - ASSEGNI FISSI ED INDENNITA' DEL PERSONALE	18.977,00	18.977,00	18.977,00
S	DIR. 3 - LLPP, PIANIFICAZIONE TERRIT.	CDC 511 - CIMITERI	Resp.Proc.3 - Dir. LLPP e Pian.Territ.	1	513	20	513 20 - CIMITERI - CONTRIBUTI DEL PERSONALE A CARICO ENTE	6.130,00	6.130,00	6.130,00
S	DIR. 3 - LLPP, PIANIFICAZIONE TERRIT.	CDC 511 - CIMITERI	Resp.Proc.3 - Dir. LLPP e Pian.Territ.	1	513	30	513 30 - CIMITERI - STRAORDINARIO	260,00	260,00	260,00
S	DIR. 3 - LLPP, PIANIFICAZIONE TERRIT.	CDC 511 - CIMITERI	Resp.Proc.3 - Dir. LLPP e Pian.Territ.	1	513	40	513 40 - CIMITERI - QUOTA FONDO	2.173,00	2.173,00	2.173,00
S	DIR. 3 - LLPP, PIANIFICAZIONE TERRIT.	CDC 511 - CIMITERI	Resp.Proc.3 - Dir. LLPP e Pian.Territ.	1	513	135	513 135 - CIMITERI - IRAP	1.820,00	1.820,00	1.820,00
S	DIR. 3 - LLPP, PIANIFICAZIONE TERRIT.	CDC 511 - CIMITERI	Resp.Proc.4 - Economo	1	518	55	518 55 - CIMITERI - TELEFONIA FISSA	1.300,00	1.300,00	1.300,00
S	DIR. 3 - LLPP, PIANIFICAZIONE TERRIT.	CDC 511 - CIMITERI	Resp.Proc.5 - Gare, Contratti	1	518	34	518 34 - CIMITERI - MATERIALE IGIENICO SANITARIO	150,00	150,00	150,00
S	DIR. 3 - LLPP, PIANIFICAZIONE TERRIT.	CDC 511 - CIMITERI	Resp.Proc.6 - Gestione Patrimonio	1	518	26	518 26 - CIMITERI - VESTIARIO	1.500,00	1.500,00	1.500,00
S	DIR. 3 - LLPP, PIANIFICAZIONE TERRIT.	CDC 511 - CIMITERI	Resp.Proc.6 - Gestione Patrimonio	1	518	44	518 44 - CIMITERI - ACQUA	7.200,00	7.200,00	7.200,00
S	DIR. 3 - LLPP, PIANIFICAZIONE TERRIT.	CDC 511 - CIMITERI	Resp.Proc.6 - Gestione Patrimonio	1	518	52	518 52 - CIMITERI - MANUTENZIONE ORDINARIA EDIFICI E IMPIANTI	15.000,00	15.000,00	15.000,00
S	DIR. 3 - LLPP, PIANIFICAZIONE TERRIT.	CDC 511 - CIMITERI	Resp.Proc.6 - Gestione Patrimonio	1	518	58	518 58 - CIMITERI - MANUTENZIONE ATTREZZATURE	100,00	100,00	100,00
S	DIR. 3 - LLPP, PIANIFICAZIONE TERRIT.	CDC 511 - CIMITERI	Resp.Proc.6 - Gestione Patrimonio	1	518	65	518 65 - CIMITERI - PRESTAZIONI DI SERVIZIO	164.204,00	165.846,00	167.504,00

Budget

S	DIR. 3 - LLPP, PIANIFICAZIONE TERRIT.	CDC 511 - CIMITERI	Resp.Proc.6 - Gestione Patrimonio	1	520	54	520 54 - ILLUMINAZIONE VOTIVA - ENERGIA ELETTRICA (RILEVANTE IVA)	15.000,00	15.000,00	15.000,00
S	DIR. 3 - LLPP, PIANIFICAZIONE TERRIT.	CDC 511 - CIMITERI	Resp.Proc.6 - Gestione Patrimonio	1	520	65	520 65 - ILLUMINAZIONE VOTIVA - PRESTAZIONI DI SERVIZIO (RILEVANTE IVA)	6.524,00	6.524,00	6.524,00
S	DIR. 3 - LLPP, PIANIFICAZIONE TERRIT.	CDC 511 - CIMITERI	Resp.Proc.7 - Viabilità	1	518	25	518 25 - CIMITERI - CARBURANTI, COMBUSTIBILI, LUBRIFICANTI	200,00	200,00	200,00
S	DIR. 3 - LLPP, PIANIFICAZIONE TERRIT.	CDC 511 - CIMITERI	Resp.Proc.7 - Viabilità	1	518	57	518 57 - CIMITERI - MANUTENZIONE AUTOMEZZI	300,00	300,00	300,00
S	DIR. 3 - LLPP, PIANIFICAZIONE TERRIT.	CDC 511 - CIMITERI	Resp.Proc.7 - Viabilità	1	518	136	518 136 - CIMITERI - IMPOSTE E TASSE	50,00	50,00	50,00
S	DIR. 3 - LLPP, PIANIFICAZIONE TERRIT.	CDC 511 - CIMITERI	Resp.Proc.10 - Sport.Cittadino, demog.	1	520	59	520 59 - ILLUMINAZIONE VOTIVA - SPESE POSTALI (RILEVANTE IVA)	4.000,00	4.000,00	4.000,00
S	DIR. 3 - LLPP, PIANIFICAZIONE TERRIT.	CDC 512 - ILLUMINAZIONE PUBBLICA	Resp.Proc.1 - Dir AAGG, Rapp. Città	1	743	63	743 63 - ILLUMINAZIONE PUBBLICA - ASSICURAZIONI	1.600,00	1.600,00	1.600,00
S	DIR. 3 - LLPP, PIANIFICAZIONE TERRIT.	CDC 512 - ILLUMINAZIONE PUBBLICA	Resp.Proc.6 - Gestione Patrimonio	1	742	54	742 54 - ILLUMINAZIONE PUBBLICA - ENERGIA ELETTRICA	21.000,00	21.000,00	21.000,00
S	DIR. 3 - LLPP, PIANIFICAZIONE TERRIT.	CDC 512 - ILLUMINAZIONE PUBBLICA	Resp.Proc.6 - Gestione Patrimonio	1	743	65	743 65 - ILLUMINAZIONE PUBBLICA - CONTRATTO DI SERVIZIO	410.000,00	414.100,00	418.241,00
S	DIR. 3 - LLPP, PIANIFICAZIONE TERRIT.	CDC 512 - ILLUMINAZIONE PUBBLICA	Resp.Proc.6 - Gestione Patrimonio	1	744	54	744 54 - LUMINARIE NATALIZIE - ENERGIA ELETTRICA	3.000,00	3.000,00	3.000,00
S	DIR. 3 - LLPP, PIANIFICAZIONE TERRIT.	CDC 512 - ILLUMINAZIONE PUBBLICA	Resp.Proc.7 - Viabilità	1	743	25	743 25 - ILLUMINAZIONE PUBBLICA - CARBURANTI, COMBUSTIBILI, LUBRIFICANTI	2.700,00	2.700,00	2.700,00
S	DIR. 3 - LLPP, PIANIFICAZIONE TERRIT.	CDC 512 - ILLUMINAZIONE PUBBLICA	Resp.Proc.7 - Viabilità	1	743	57	743 57 - ILLUMINAZIONE PUBBLICA - MANUTENZIONE AUTOMEZZI	3.000,00	3.000,00	3.000,00
S	DIR. 3 - LLPP, PIANIFICAZIONE TERRIT.	CDC 512 - ILLUMINAZIONE PUBBLICA	Resp.Proc.7 - Viabilità	1	743	136	743 136 - ILLUMINAZIONE PUBBLICA - IMPOSTE E TASSE	150,00	150,00	150,00
S	DIR. 3 - LLPP, PIANIFICAZIONE TERRIT.	CDC 513 - VIABILITA'	Resp.Proc.1 - Dir AAGG, Rapp. Città	1	731	63	731 63 - VIABILITA' - ASSICURAZIONI	2.000,00	2.000,00	2.000,00
S	DIR. 3 - LLPP, PIANIFICAZIONE TERRIT.	CDC 513 - VIABILITA'	Resp.Proc.2 - Dir. Servizi Finanziari	1	745	130	745 130 - VIABILITA', ILLUMINAZIONE PUBBLICA - INTERESSI PASSIVI	7.775,00	8.309,00	6.663,00
S	DIR. 3 - LLPP, PIANIFICAZIONE TERRIT.	CDC 513 - VIABILITA'	Resp.Proc.3 - Dir. LLPP e Pian.Territ.	1	726	10	726 10 - VIABILITA' - ASSEGNI FISSI ED INDENNITA' DEL PERSONALE	127.499,00	127.499,00	127.499,00
S	DIR. 3 - LLPP, PIANIFICAZIONE TERRIT.	CDC 513 - VIABILITA'	Resp.Proc.3 - Dir. LLPP e Pian.Territ.	1	726	20	726 20 - VIABILITA' - CONTRIBUTI DEL PERSONALE A CARICO ENTE	44.662,00	44.662,00	44.662,00
S	DIR. 3 - LLPP, PIANIFICAZIONE TERRIT.	CDC 513 - VIABILITA'	Resp.Proc.3 - Dir. LLPP e Pian.Territ.	1	726	30	726 30 - VIABILITA' - STRAORDINARIO	1.246,00	1.246,00	1.246,00
S	DIR. 3 - LLPP, PIANIFICAZIONE TERRIT.	CDC 513 - VIABILITA'	Resp.Proc.3 - Dir. LLPP e Pian.Territ.	1	726	35	726 35 - VIABILITA' - MISSIONI DEL PERSONALE	100,00	100,00	100,00
S	DIR. 3 - LLPP, PIANIFICAZIONE TERRIT.	CDC 513 - VIABILITA'	Resp.Proc.3 - Dir. LLPP e Pian.Territ.	1	726	40	726 40 - VIABILITA' - QUOTA FONDO	23.993,00	23.993,00	23.993,00
S	DIR. 3 - LLPP, PIANIFICAZIONE TERRIT.	CDC 513 - VIABILITA'	Resp.Proc.3 - Dir. LLPP e Pian.Territ.	1	726	135	726 135 - VIABILITA' - IRAP	12.908,00	12.908,00	12.908,00
S	DIR. 3 - LLPP, PIANIFICAZIONE TERRIT.	CDC 513 - VIABILITA'	Resp.Proc.6 - Gestione Patrimonio	1	732	54	732 54 - SEGNALETICA STRADALE - ENERGIA ELETTRICA	20.000,00	20.000,00	20.000,00
S	DIR. 3 - LLPP, PIANIFICAZIONE TERRIT.	CDC 513 - VIABILITA'	Resp.Proc.7 - Viabilità	1	223	65	223 65 - POLITICHE SULLA 'SICUREZZA' - PRESTAZIONI DI SERVIZIO	7.800,00	7.800,00	7.800,00
S	DIR. 3 - LLPP, PIANIFICAZIONE TERRIT.	CDC 513 - VIABILITA'	Resp.Proc.7 - Viabilità	1	731	25	731 25 - VIABILITA' - CARBURANTI, COMBUSTIBILI, LUBRIFICANTI	3.500,00	3.500,00	3.500,00
S	DIR. 3 - LLPP, PIANIFICAZIONE TERRIT.	CDC 513 - VIABILITA'	Resp.Proc.7 - Viabilità	1	731	26	731 26 - VIABILITA' - VESTIARIO	600,00	600,00	600,00
S	DIR. 3 - LLPP, PIANIFICAZIONE TERRIT.	CDC 513 - VIABILITA'	Resp.Proc.7 - Viabilità	1	731	57	731 57 - VIABILITA' - MANUTENZIONE AUTOMEZZI	3.000,00	3.000,00	3.000,00
S	DIR. 3 - LLPP, PIANIFICAZIONE TERRIT.	CDC 513 - VIABILITA'	Resp.Proc.7 - Viabilità	1	731	65	731 65 - VIABILITA' - PRESTAZIONI DI SERVIZIO	7.000,00	7.000,00	7.000,00
S	DIR. 3 - LLPP, PIANIFICAZIONE TERRIT.	CDC 513 - VIABILITA'	Resp.Proc.7 - Viabilità	1	731	136	731 136 - VIABILITA' - IMPOSTE E TASSE	450,00	450,00	450,00
S	DIR. 3 - LLPP, PIANIFICAZIONE TERRIT.	CDC 513 - VIABILITA'	Resp.Proc.7 - Viabilità	1	732	52	732 52 - SEGNALETICA STRADALE - MANUTENZIONE ORDINARIA	12.000,00	12.000,00	12.000,00
S	DIR. 3 - LLPP, PIANIFICAZIONE TERRIT.	CDC 513 - VIABILITA'	Resp.Proc.7 - Viabilità	1	732	65	732 65 - SEGNALETICA STRADALE - PRESTAZIONI DI SERVIZIO	30.000,00	30.000,00	30.000,00
S	DIR. 3 - LLPP, PIANIFICAZIONE TERRIT.	CDC 513 - VIABILITA'	Resp.Proc.7 - Viabilità	1	734	65	734 65 - SGOMBERO NEVE DAI CENTRI ABITATI - PRESTAZIONI DI SERVIZIO	60.000,00	60.000,00	60.000,00
S	DIR. 3 - LLPP, PIANIFICAZIONE TERRIT.	CDC 513 - VIABILITA'	Resp.Proc.7 - Viabilità	1	736	52	736 52 - VIABILITA' - MANUTENZIONE ORDINARIA STRADE	110.000,00	110.000,00	110.000,00

Budget

S	DIR. 3 - LLPP, PIANIFICAZIONE TERRIT.	CDC 514 - PROTEZIONE CIVILE	Resp.Proc.7 - Viabilità	1	261	65	261 65 - PROTEZIONE CIVILE - PRESTAZIONI DI SERVIZIO	5.000,00	5.000,00	5.000,00
S	DIR. 3 - LLPP, PIANIFICAZIONE TERRIT.	CDC 514 - PROTEZIONE CIVILE	Resp.Proc.7 - Viabilità	1	261	91	261 91 - PROTEZIONE CIVILE - QUOTE ASSOCIATIVE	1.190,00	1.190,00	1.190,00
S	DIR. 3 - LLPP, PIANIFICAZIONE TERRIT.	CDC 519 - VERDE PUBBLICO	Resp.Proc.1 - Dir AAGG, Rapp. Città	1	635	63	635 63 - VERDE PUBBLICO - ASSICURAZIONI	1.800,00	1.800,00	1.800,00
S	DIR. 3 - LLPP, PIANIFICAZIONE TERRIT.	CDC 519 - VERDE PUBBLICO	Resp.Proc.3 - Dir. LLPP e Pian.Territ.	1	631	10	631 10 - VERDE PUBBLICO - ASSEGNI FISSI ED INDENNITA' DEL PERSONALE	60.872,00	60.872,00	60.872,00
S	DIR. 3 - LLPP, PIANIFICAZIONE TERRIT.	CDC 519 - VERDE PUBBLICO	Resp.Proc.3 - Dir. LLPP e Pian.Territ.	1	631	20	631 20 - VERDE PUBBLICO - CONTRIBUTI DEL PERSONALE A CARICO ENTE	23.375,00	23.375,00	23.375,00
S	DIR. 3 - LLPP, PIANIFICAZIONE TERRIT.	CDC 519 - VERDE PUBBLICO	Resp.Proc.3 - Dir. LLPP e Pian.Territ.	1	631	30	631 30 - VERDE PUBBLICO - STRAORDINARIO	3.738,00	3.738,00	3.738,00
S	DIR. 3 - LLPP, PIANIFICAZIONE TERRIT.	CDC 519 - VERDE PUBBLICO	Resp.Proc.3 - Dir. LLPP e Pian.Territ.	1	631	35	631 35 - VERDE PUBBLICO - MISSIONI DEL PERSONALE	100,00	100,00	100,00
S	DIR. 3 - LLPP, PIANIFICAZIONE TERRIT.	CDC 519 - VERDE PUBBLICO	Resp.Proc.3 - Dir. LLPP e Pian.Territ.	1	631	40	631 40 - VERDE PUBBLICO - QUOTA FONDO	11.934,00	11.934,00	11.934,00
S	DIR. 3 - LLPP, PIANIFICAZIONE TERRIT.	CDC 519 - VERDE PUBBLICO	Resp.Proc.3 - Dir. LLPP e Pian.Territ.	1	631	135	631 135 - VERDE PUBBLICO - IRAP	6.512,00	6.512,00	6.512,00
S	DIR. 3 - LLPP, PIANIFICAZIONE TERRIT.	CDC 519 - VERDE PUBBLICO	Resp.Proc.3 - Dir. LLPP e Pian.Territ.	2	5100	60	5100 60 - SISTEMAZIONE AREE VERDI COMUNALI - FINANZIAMENTO: PROVENTI ALIENAZ. AREE CAP.E.2550 -	20.000,00	20.000,00	20.000,00
S	DIR. 3 - LLPP, PIANIFICAZIONE TERRIT.	CDC 519 - VERDE PUBBLICO	Resp.Proc.6 - Gestione Patrimonio	1	635	44	635 44 - VERDE PUBBLICO - ACQUA	28.000,00	28.000,00	28.000,00
S	DIR. 3 - LLPP, PIANIFICAZIONE TERRIT.	CDC 519 - VERDE PUBBLICO	Resp.Proc.7 - Viabilità	1	635	25	635 25 - VERDE PUBBLICO - CARBURANTI, COMBUSTIBILI, LUBRIFICANTI	2.800,00	2.800,00	2.800,00
S	DIR. 3 - LLPP, PIANIFICAZIONE TERRIT.	CDC 519 - VERDE PUBBLICO	Resp.Proc.7 - Viabilità	1	635	57	635 57 - VERDE PUBBLICO - MANUTENZIONE AUTOMEZZI	2.000,00	2.000,00	2.000,00
S	DIR. 3 - LLPP, PIANIFICAZIONE TERRIT.	CDC 519 - VERDE PUBBLICO	Resp.Proc.7 - Viabilità	1	635	136	635 136 - VERDE PUBBLICO - IMPOSTE E TASSE	120,00	120,00	120,00
S	DIR. 3 - LLPP, PIANIFICAZIONE TERRIT.	CDC 519 - VERDE PUBBLICO	Resp.Proc.8 - Agricoltura e Verde	1	635	26	635 26 - VERDE PUBBLICO - VESTIARIO	600,00	600,00	600,00
S	DIR. 3 - LLPP, PIANIFICAZIONE TERRIT.	CDC 519 - VERDE PUBBLICO	Resp.Proc.8 - Agricoltura e Verde	1	635	52	635 52 - VERDE PUBBLICO - MANUTENZIONE ORDINARIA VERDE	15.300,00	15.300,00	15.300,00
S	DIR. 3 - LLPP, PIANIFICAZIONE TERRIT.	CDC 519 - VERDE PUBBLICO	Resp.Proc.8 - Agricoltura e Verde	1	635	65	635 65 - VERDE PUBBLICO - PRESTAZIONI DI SERVIZIO	150.000,00	180.000,00	200.000,00
S	DIR. 3 - LLPP, PIANIFICAZIONE TERRIT.	CDC 519 - VERDE PUBBLICO	Resp.Proc.8 - Agricoltura e Verde	1	635	92	635 92 - VERDE PUBBLICO - TRASFERIMENTI E CONTRIBUTI	4.807,00	4.810,00	4.810,00
S	DIR. 3 - LLPP, PIANIFICAZIONE TERRIT.	CDC 520 - AMBIENTE	Resp.Proc.2 - Dir. Servizi Finanziari	1	430	92	430 92 - AMBIENTE - TRASFERIMENTI	300,00	300,00	300,00
S	DIR. 3 - LLPP, PIANIFICAZIONE TERRIT.	CDC 520 - AMBIENTE	Resp.Proc.2 - Dir. Servizi Finanziari	1	433	91	433 91 - ENTE DI GESTIONE PER IL PARCO E LA BIODIVERSITA' EMILIA CENTRALE EX PARCO REGIONALE DEI SASSI DI ROCCAMALATINA - TRASFERIMENTI	8.500,00	8.500,00	8.500,00
S	DIR. 3 - LLPP, PIANIFICAZIONE TERRIT.	CDC 520 - AMBIENTE	Resp.Proc.2 - Dir. Servizi Finanziari	1	444	90	444 90 - AMBIENTE - TRASFERIMENTI ALL'UNIONE	15.000,00	15.000,00	15.000,00
S	DIR. 3 - LLPP, PIANIFICAZIONE TERRIT.	CDC 520 - AMBIENTE	Resp.Proc.3 - Dir. LLPP e Pian.Territ.	1	427	10	427 10 - AMBIENTE - ASSEGNI FISSI ED INDENNITA' DEL PERSONALE	27.376,00	27.376,00	27.376,00
S	DIR. 3 - LLPP, PIANIFICAZIONE TERRIT.	CDC 520 - AMBIENTE	Resp.Proc.3 - Dir. LLPP e Pian.Territ.	1	427	20	427 20 - AMBIENTE - CONTRIBUTI DEL PERSONALE A CARICO ENTE	8.485,00	8.485,00	8.485,00
S	DIR. 3 - LLPP, PIANIFICAZIONE TERRIT.	CDC 520 - AMBIENTE	Resp.Proc.3 - Dir. LLPP e Pian.Territ.	1	427	30	427 30 - AMBIENTE - STRAORDINARIO	156,00	156,00	156,00
S	DIR. 3 - LLPP, PIANIFICAZIONE TERRIT.	CDC 520 - AMBIENTE	Resp.Proc.3 - Dir. LLPP e Pian.Territ.	1	427	35	427 35 - AMBIENTE - MISSIONI DEL PERSONALE	100,00	100,00	100,00
S	DIR. 3 - LLPP, PIANIFICAZIONE TERRIT.	CDC 520 - AMBIENTE	Resp.Proc.3 - Dir. LLPP e Pian.Territ.	1	427	40	427 40 - AMBIENTI - QUOTA FONDO	2.050,00	2.050,00	2.050,00
S	DIR. 3 - LLPP, PIANIFICAZIONE TERRIT.	CDC 520 - AMBIENTE	Resp.Proc.3 - Dir. LLPP e Pian.Territ.	1	427	135	427 135 - AMBIENTE - IRAP	2.514,00	2.514,00	2.514,00
S	DIR. 3 - LLPP, PIANIFICAZIONE TERRIT.	CDC 520 - AMBIENTE	Resp.Proc.3 - Dir. LLPP e Pian.Territ.	1	430	22	430 22 - AMBIENTE - GIORNALI, RIVISTE, ABBONAMENTI	50,00	50,00	50,00
S	DIR. 3 - LLPP, PIANIFICAZIONE TERRIT.	CDC 520 - AMBIENTE	Resp.Proc.3 - Dir. LLPP e Pian.Territ.	1	430	27	430 27 - AMBIENTE - MATERIALE DI CONSUMO	3.000,00	3.000,00	3.000,00
S	DIR. 3 - LLPP, PIANIFICAZIONE TERRIT.	CDC 520 - AMBIENTE	Resp.Proc.3 - Dir. LLPP e Pian.Territ.	1	430	65	430 65 - AMBIENTE - PRESTAZIONI DI SERVIZIO	27.000,00	27.000,00	27.000,00
S	DIR. 3 - LLPP, PIANIFICAZIONE TERRIT.	CDC 520 - AMBIENTE	Resp.Proc.3 - Dir. LLPP e Pian.Territ.	1	446	92	446 92 - AMBIENTE - TRASFERIMENTI E CONTRIBUTI	3.500,00	3.500,00	3.500,00
S	DIR. 3 - LLPP, PIANIFICAZIONE TERRIT.	CDC 520 - AMBIENTE	Resp.Proc.3 - Dir. LLPP e Pian.Territ.	1	447	91	447 91 - RISPARMIO ENERGETICO - QUOTE ASSOCIATIVE	520,00	517,00	517,00

Budget

S	DIR. 3 - LLPP, PIANIFICAZIONE TERRIT.	CDC 520 - AMBIENTE	Resp.Proc.3 - Dir. LLPP e Pian.Territ.	1	501	92	501 92 - SERVIZIO DI VIGILANZA SUI CANI RANDAGI - TRASFERIMENTI	90.000,00	90.000,00	90.000,00
S	DIR. 3 - LLPP, PIANIFICAZIONE TERRIT.	CDC 520 - AMBIENTE	Resp.Proc.5 - Gare, Contratti	1	430	21	430 21 - AMBIENTE - CARTA, CANCELLERIA, STAMPATI	1.100,00	1.100,00	1.100,00
S	DIR. 3 - LLPP, PIANIFICAZIONE TERRIT.	CDC 521 - NETTEZZA URBANA	Resp.Proc.3 - Dir. LLPP e Pian.Territ.	1	580	90	580 90 - SMALTIMENTO RSU - TRASFERIMENTI ALL'UNIONE	3.700.000,00	3.700.000,00	3.700.000,00
S	DIR. 3 - LLPP, PIANIFICAZIONE TERRIT.	CDC 530 - INTERVENTI ECONOMICI	Resp.Proc.3 - Dir. LLPP e Pian.Territ.	1	849	10	849 10 - INTERVENTI ECONOMICI - ASSEGNI FISSI ED INDENNITA' DEL PERSONALE	66.052,00	66.052,00	66.052,00
S	DIR. 3 - LLPP, PIANIFICAZIONE TERRIT.	CDC 530 - INTERVENTI ECONOMICI	Resp.Proc.3 - Dir. LLPP e Pian.Territ.	1	849	20	849 20 - INTERVENTI ECONOMICI - CONTRIBUTI DEL PERSONALE A CARICO ENTE	19.829,00	19.829,00	19.829,00
S	DIR. 3 - LLPP, PIANIFICAZIONE TERRIT.	CDC 530 - INTERVENTI ECONOMICI	Resp.Proc.3 - Dir. LLPP e Pian.Territ.	1	849	30	849 30 - INTERVENTI ECONOMICI - STRAORDINARIO	952,00	952,00	952,00
S	DIR. 3 - LLPP, PIANIFICAZIONE TERRIT.	CDC 530 - INTERVENTI ECONOMICI	Resp.Proc.3 - Dir. LLPP e Pian.Territ.	1	849	35	849 35 - INTERVENTI ECONOMICI - MISSIONI DEL PERSONALE	200,00	200,00	200,00
S	DIR. 3 - LLPP, PIANIFICAZIONE TERRIT.	CDC 530 - INTERVENTI ECONOMICI	Resp.Proc.3 - Dir. LLPP e Pian.Territ.	1	849	40	849 40 - INTERVENTI ECONOMICI - QUOTA FONDO	3.980,00	3.980,00	3.980,00
S	DIR. 3 - LLPP, PIANIFICAZIONE TERRIT.	CDC 530 - INTERVENTI ECONOMICI	Resp.Proc.3 - Dir. LLPP e Pian.Territ.	1	849	135	849 135 - INTERVENTI ECONOMICI - IRAP	6.070,00	6.070,00	6.070,00
S	DIR. 3 - LLPP, PIANIFICAZIONE TERRIT.	CDC 530 - INTERVENTI ECONOMICI	Resp.Proc.3 - Dir. LLPP e Pian.Territ.	1	854	27	854 27 - INTERVENTI ECONOMICI - MATERIALE DI CONSUMO	100,00	100,00	100,00
S	DIR. 3 - LLPP, PIANIFICAZIONE TERRIT.	CDC 530 - INTERVENTI ECONOMICI	Resp.Proc.3 - Dir. LLPP e Pian.Territ.	1	871	65	871 65 - INTERVENTI ECONOMICI - PRESTAZIONI DI SERVIZIO	19.500,00	19.500,00	19.500,00
S	DIR. 3 - LLPP, PIANIFICAZIONE TERRIT.	CDC 530 - INTERVENTI ECONOMICI	Resp.Proc.3 - Dir. LLPP e Pian.Territ.	1	872	92	872 92 - INTERVENTI ECONOMICI - TRASFERIMENTI E CONTRIBUTI	103.260,00	103.260,00	103.260,00
S	DIR. 3 - LLPP, PIANIFICAZIONE TERRIT.	CDC 530 - INTERVENTI ECONOMICI	Resp.Proc.5 - Gare, Contratti	1	854	21	854 21 - INTERVENTI ECONOMICI - CARTA, CANCELLERIA, STAMPATI	2.300,00	2.300,00	2.300,00
S	DIR. 3 - LLPP, PIANIFICAZIONE TERRIT.	CDC 540 - MERCATO ED AGRICOLTURA	Resp.Proc.3 - Dir. LLPP e Pian.Territ.	1	874	10	874 10 - MERCATO ORTOFRUTTICOLO - ASSEGNI FISSI ED INDENNITA' DEL PERSONALE	38.592,00	38.592,00	38.592,00
S	DIR. 3 - LLPP, PIANIFICAZIONE TERRIT.	CDC 540 - MERCATO ED AGRICOLTURA	Resp.Proc.3 - Dir. LLPP e Pian.Territ.	1	874	20	874 20 - MERCATO ORTOFRUTTICOLO- CONTRIBUTI DEL PERSONALE A CARICO ENTE	10.982,00	10.982,00	10.982,00
S	DIR. 3 - LLPP, PIANIFICAZIONE TERRIT.	CDC 540 - MERCATO ED AGRICOLTURA	Resp.Proc.3 - Dir. LLPP e Pian.Territ.	1	874	35	874 35 - MERCATO ORTOFRUTTICOLO - MISSIONI DEL PERSONALE	400,00	400,00	400,00
S	DIR. 3 - LLPP, PIANIFICAZIONE TERRIT.	CDC 540 - MERCATO ED AGRICOLTURA	Resp.Proc.3 - Dir. LLPP e Pian.Territ.	1	874	40	874 40 - MERCATO ORTOFRUTTICOLO - QUOTA FONDO	563,00	563,00	563,00
S	DIR. 3 - LLPP, PIANIFICAZIONE TERRIT.	CDC 540 - MERCATO ED AGRICOLTURA	Resp.Proc.3 - Dir. LLPP e Pian.Territ.	1	874	135	874 135 - MERCATO ORTOFRUTTICOLO - IRAP	3.373,00	3.373,00	3.373,00
S	DIR. 3 - LLPP, PIANIFICAZIONE TERRIT.	CDC 540 - MERCATO ED AGRICOLTURA	Resp.Proc.8 - Agricoltura e Verde	1	856	65	856 65 - AGRICOLTURA - PRESTAZIONI DI SERVIZIO	5.200,00	5.200,00	5.200,00
S	DIR. 3 - LLPP, PIANIFICAZIONE TERRIT.	CDC 540 - MERCATO ED AGRICOLTURA	Resp.Proc.8 - Agricoltura e Verde	1	856	92	856 92 - AGRICOLTURA - TRASFERIMENTI E CONTRIBUTI	49.500,00	49.500,00	49.500,00
S	DIR. 3 - LLPP, PIANIFICAZIONE TERRIT.	CDC 560 - URBANISTICA	Resp.Proc.3 - Dir. LLPP e Pian.Territ.	1	408	10	408 10 - URBANISTICA - ASSEGNI FISSI ED INDENNITA' DEL PERSONALE	284.762,00	284.762,00	284.762,00
S	DIR. 3 - LLPP, PIANIFICAZIONE TERRIT.	CDC 560 - URBANISTICA	Resp.Proc.3 - Dir. LLPP e Pian.Territ.	1	408	20	408 20 - URBANISTICA - CONTRIBUTI DEL PERSONALE A CARICO ENTE	93.452,00	93.452,00	93.452,00
S	DIR. 3 - LLPP, PIANIFICAZIONE TERRIT.	CDC 560 - URBANISTICA	Resp.Proc.3 - Dir. LLPP e Pian.Territ.	1	408	30	408 30 - URBANISTICA - STRAORDINARIO	2.345,00	2.345,00	2.345,00
S	DIR. 3 - LLPP, PIANIFICAZIONE TERRIT.	CDC 560 - URBANISTICA	Resp.Proc.3 - Dir. LLPP e Pian.Territ.	1	408	35	408 35 - URBANISTICA - MISSIONI DEL PERSONALE	350,00	350,00	350,00
S	DIR. 3 - LLPP, PIANIFICAZIONE TERRIT.	CDC 560 - URBANISTICA	Resp.Proc.3 - Dir. LLPP e Pian.Territ.	1	408	40	408 40 - URBANISTICA - QUOTA FONDO	29.563,00	29.563,00	29.563,00
S	DIR. 3 - LLPP, PIANIFICAZIONE TERRIT.	CDC 560 - URBANISTICA	Resp.Proc.3 - Dir. LLPP e Pian.Territ.	1	408	135	408 135 - URBANISTICA - IRAP	27.129,00	27.129,00	27.129,00
S	DIR. 3 - LLPP, PIANIFICAZIONE TERRIT.	CDC 560 - URBANISTICA	Resp.Proc.3 - Dir. LLPP e Pian.Territ.	1	432	22	432 22 - URBANISTICA - GIORNALI, RIVISTE, ABBONAMENTI	130,00	130,00	130,00
S	DIR. 3 - LLPP, PIANIFICAZIONE TERRIT.	CDC 560 - URBANISTICA	Resp.Proc.3 - Dir. LLPP e Pian.Territ.	1	432	27	432 27 - URBANISTICA - MATERIALE DI CONSUMO	1.800,00	1.800,00	1.800,00
S	DIR. 3 - LLPP, PIANIFICAZIONE TERRIT.	CDC 560 - URBANISTICA	Resp.Proc.3 - Dir. LLPP e Pian.Territ.	1	432	47	432 47 - URBANISTICA - PUBBLICITA' E COMUNICAZIONE	1.000,00	1.000,00	1.000,00
S	DIR. 3 - LLPP, PIANIFICAZIONE TERRIT.	CDC 560 - URBANISTICA	Resp.Proc.3 - Dir. LLPP e Pian.Territ.	1	432	65	432 65 - URBANISTICA - PRESTAZIONI DI SERVIZIO	10.000,00	7.000,00	7.000,00
S	DIR. 3 - LLPP, PIANIFICAZIONE TERRIT.	CDC 560 - URBANISTICA	Resp.Proc.3 - Dir. LLPP e Pian.Territ.	1	852	10	852 10 - SUAP - ASSEGNI FISSI ED INDENNITA' DEL PERSONALE	38.666,00	38.666,00	38.666,00
S	DIR. 3 - LLPP, PIANIFICAZIONE TERRIT.	CDC 560 - URBANISTICA	Resp.Proc.3 - Dir. LLPP e Pian.Territ.	1	852	20	852 20 - SUAP - CONTRIBUTI DEL PERSONALE A CARICO ENTE	11.765,00	11.765,00	11.765,00

Budget

S	DIR. 3 - LLPP, PIANIFICAZIONE TERRIT.	CDC 560 - URBANISTICA	Resp.Proc.3 - Dir. LLPP e Pian.Territ.	1	852	40	852 40 - SUAP - QUOTA FONDO	883,00	883,00	883,00
S	DIR. 3 - LLPP, PIANIFICAZIONE TERRIT.	CDC 560 - URBANISTICA	Resp.Proc.3 - Dir. LLPP e Pian.Territ.	1	852	135	852 135 - SUAP - IRAP	3.429,00	3.429,00	3.429,00
S	DIR. 3 - LLPP, PIANIFICAZIONE TERRIT.	CDC 560 - URBANISTICA	Resp.Proc.3 - Dir. LLPP e Pian.Territ.	2	1600	20	1600 20 - QUOTA ONERI DI URBANIZZAZIONE SECONDARIA DA DESTINARSI AD ISTITUTI RELIGIOSI.	20.000,00	20.000,00	20.000,00
S	DIR. 3 - LLPP, PIANIFICAZIONE TERRIT.	CDC 560 - URBANISTICA	Resp.Proc.3 - Dir. LLPP e Pian.Territ.	2	1610	20	1610 20 - RESTITUZIONE ONERI DI URBANIZZAZIONE PER RINUNCIA TITOLO EDILIZIO - FINANZ. ONERI URBANIZZAZIONE	15.000,00	15.000,00	15.000,00
S	DIR. 3 - LLPP, PIANIFICAZIONE TERRIT.	CDC 560 - URBANISTICA	Resp.Proc.5 - Gare, Contratti	1	432	21	432 21 - URBANISTICA - CARTA, CANCELLERIA, STAMPATI	1.500,00	1.500,00	1.500,00
S	DIR. 3 - LLPP, PIANIFICAZIONE TERRIT.	CDC 560 - URBANISTICA	Resp.Proc.5 - Gare, Contratti	1	432	58	432 58 - URBANISTICA - MANUTENZIONE ATTREZZATURE	500,00	4.500,00	4.500,00
S	DIR. 3 - LLPP, PIANIFICAZIONE TERRIT.	CDC 560 - URBANISTICA	Resp.Proc.5 - Gare, Contratti	1	432	85	432 85 - URBANISTICA: NOLEGGIO ATTREZZATURE	4.000,00	3.000,00	3.000,00
S	DIR. 3 - LLPP, PIANIFICAZIONE TERRIT.	CDC 1000 - INVESTIMENTI	Resp.Proc.2 - Dir. Servizi Finanziari	2	1440	60	1440 60 - TRASFERIMENTI DI CAPITALE PER INTERVENTI INTERCOMUNALI (UNIONE) FINANZ. ALIENAZIONI	50.000,00	50.000,00	50.000,00
S	DIR. 3 - LLPP, PIANIFICAZIONE TERRIT.	CDC 1000 - INVESTIMENTI	Resp.Proc.3 - Dir. LLPP e Pian.Territ.	2	1000	60	1000 60 - RISTRUTTURAZIONE, MANUTENZ. STRAORDINARIA IMMOBILI DI PROPRIETA' - FINANZ. ALIENAZIONI	100.000,00	340.000,00	100.000,00
S	DIR. 3 - LLPP, PIANIFICAZIONE TERRIT.	CDC 1000 - INVESTIMENTI	Resp.Proc.3 - Dir. LLPP e Pian.Territ.	2	1450	60	1450 60 - INTERVENTO IMMOBILE EX-MERCATO FINANZ. ALIENAZIONI	20.000,00	-	-
S	DIR. 3 - LLPP, PIANIFICAZIONE TERRIT.	CDC 1000 - INVESTIMENTI	Resp.Proc.3 - Dir. LLPP e Pian.Territ.	2	2300	60	2300 60 - COSTRUZIONE E MANUTENZIONE STRAORDINARIA SCUOLE MEDIE - FINANZ.CON ALIENAZIONI	450.000,00	-	-
S	DIR. 3 - LLPP, PIANIFICAZIONE TERRIT.	CDC 1000 - INVESTIMENTI	Resp.Proc.3 - Dir. LLPP e Pian.Territ.	2	3450	50	3450 50 - COSTRUZIONE E MANUTENZIONE STRAORDINARIA EDILIZIA CONVENZIONATA - CONTRIBUTI DA ENTI	1.014.091,00	-	-
S	DIR. 3 - LLPP, PIANIFICAZIONE TERRIT.	CDC 1000 - INVESTIMENTI	Resp.Proc.3 - Dir. LLPP e Pian.Territ.	2	4800	20	4800 20 - AMPLIAMENTO, COMPLETAMENTO, MANUTENZIONE STRAORDINARIA ASILI NIDO - FINANZ. ONERI URBANIZZ.	200.000,00	200.000,00	200.000,00
S	DIR. 3 - LLPP, PIANIFICAZIONE TERRIT.	CDC 1000 - INVESTIMENTI	Resp.Proc.3 - Dir. LLPP e Pian.Territ.	2	5700	20	5700 20 - COSTRUZIONE, MANUTENZ. STRAORDINARIA IMPIANTI SPORTIVI - FINANZ. ONERI	30.000,00	25.000,00	-
S	DIR. 3 - LLPP, PIANIFICAZIONE TERRIT.	CDC 1000 - INVESTIMENTI	Resp.Proc.3 - Dir. LLPP e Pian.Territ.	2	6000	60	6000 60 - REALIZZAZIONE NUOVI ORTI PER ANZIANI - FINANZ. ALIENAZIONI	30.000,00	-	40.000,00
S	DIR. 3 - LLPP, PIANIFICAZIONE TERRIT.	CDC 1000 - INVESTIMENTI	Resp.Proc.3 - Dir. LLPP e Pian.Territ.	2	6050	60	6050 60 - TRASF. AD ALTRI COMUNI PER REALIZZAZIONE E MANUTENZ. STRAORD. STRUTTURE SERVIZI SOCIALI - FINANZ. ALIENAZIONI	-	40.000,00	-
S	DIR. 3 - LLPP, PIANIFICAZIONE TERRIT.	CDC 1000 - INVESTIMENTI	Resp.Proc.3 - Dir. LLPP e Pian.Territ.	2	6200	20	6200 20 - COSTRUZIONE, COMPLETAMENTO, AMPLIAMENTO STRADE VIE E PIAZZE - FINANZ. ONERI URBANIZZ.	155.000,00	420.000,00	330.000,00
S	DIR. 3 - LLPP, PIANIFICAZIONE TERRIT.	CDC 1000 - INVESTIMENTI	Resp.Proc.3 - Dir. LLPP e Pian.Territ.	2	6200	40	6200 40 - COSTRUZIONE, COMPLETAMENTO, AMPLIAMENTO STRADE VIE E PIAZZE - FINANZ. AVANZO AMM.NE	300.000,00	-	-
S	DIR. 3 - LLPP, PIANIFICAZIONE TERRIT.	CDC 1000 - INVESTIMENTI	Resp.Proc.3 - Dir. LLPP e Pian.Territ.	2	6200	50	6200 50 - COSTRUZIONE, COMPLETAMENTO, AMPLIAMENTO STRADE VIE E PIAZZE - FINANZ. CONTRIBUTO ENTI PUBBLICI	300.000,00	-	-
S	DIR. 3 - LLPP, PIANIFICAZIONE TERRIT.	CDC 1000 - INVESTIMENTI	Resp.Proc.3 - Dir. LLPP e Pian.Territ.	2	6200	60	6200 60 - COSTRUZIONE, COMPLETAMENTO, AMPLIAMENTO STRADE VIE E PIAZZE - FINANZ. CONTRIBUTO ENTI PUBBLICI	150.000,00	660.000,00	290.000,00
S	DIR. 3 - LLPP, PIANIFICAZIONE TERRIT.	CDC 1000 - INVESTIMENTI	Resp.Proc.5 - Gare, Contratti	2	1030	60	1030 60 - ACQUISTO ATTREZZATURE PER INFORMATIZZAZIONE SERVIZI COMUNALI - FINANZ. ALIENAZIONI	10.000,00	10.000,00	10.000,00
S	DIR. 3 - LLPP, PIANIFICAZIONE TERRIT.	CDC 1000 - INVESTIMENTI	Resp.Proc.5 - Gare, Contratti	2	1060	60	1060 60 - ACQUISTO MOBILI ED ATTREZZATURE FINANZIAMENTO PROVENTI ALIENAZIONE	10.000,00	10.000,00	10.000,00
S	DIR. 3 - LLPP, PIANIFICAZIONE TERRIT.	CDC 1000 - INVESTIMENTI	Resp.Proc.8 - Agricoltura e Verde	2	7760	60	7760 60 - INTERVENTI VARI NEL CAMPO DELL'AGRICOLTURA - FINANZ. ALIENAZIONI	40.000,00	30.000,00	30.000,00