



COMUNE DI VIGNOLA
(Provincia di Modena)

PIANO ESECUTIVO DI GESTIONE FINANZIARIO 2014

Indice

[Organigramma](#)

[Note generali](#)

[Modello di richiesta variazione Peg/Bilancio](#)

[Responsabilità](#)

[Elenco Incarichi](#)

[Risorse Umane](#)

[PEG Entrata](#)

[PEG Uscita](#)

Note Generali

Con il Piano Esecutivo di Gestione "Finanziario" la Giunta assegna ai Centri di Responsabilità le risorse umane, strumentali e finanziarie.

Per quanto riguarda l'assegnazione delle risorse strumentali si fa specifico rinvio alle schede analitiche dell'inventario dei beni mobili.

Per la gestione delle risorse si riporta l'art. 8 del Regolamento di contabilità:

"Gli atti di gestione del Piano esecutivo di gestione sono di competenza dei dirigenti responsabili dei servizi ai quali vengono assegnate le risorse e indicati gli obiettivi di gestione.[...]."

I dirigenti sono responsabili della definizione delle proposte di impiego dei mezzi finanziari relativi al servizio gestito previsti negli interventi del bilancio, sia di quelli gestiti direttamente, sia di quelli affidati con il piano esecutivo di gestione ai servizi di staff. Provvedono, pertanto, al controllo del loro utilizzo e rispondono dei risultati in rapporto ai costi sostenuti.

In ordine ai mezzi finanziari impiegati dai servizi di staff per la funzionalità complessiva dei servizi gestori, le responsabilità di gestione sono così definite:

- *il servizio di staff assume la responsabilità nella cura delle procedure di impiego dei mezzi finanziari e degli atti conseguenti, a beneficio dei servizi gestori;*
- *il servizio gestore assume la responsabilità della definizione delle proposte di impiego dei mezzi finanziari allo stesso affidati con il bilancio di previsione, del controllo del loro utilizzo dopo il perfezionamento delle procedure di impiego da parte del servizio di staff e del controllo dei risultati in rapporto ai costi sostenuti."*

I servizi di staff sono i seguenti:

- staff 2: Direzione Servizi Finanziari - Servizio Economato
- staff 4: Direzione Servizi Finanziari
- staff 5: Direzione Affari Generali
- staff 6: Direzione Lavori Pubblici e Patrimonio

La Direzione Affari Generali, previa richiesta del responsabile interessato, può impegnare le spese di cui oltre anche su capitoli assegnati tramite PEG ad altri responsabili:

- spese per la pubblicazione di procedure seguite in staff;
- spese per acquisto di beni e piccole attrezzature.

Spese attinenti il personale

Risorse per straordinari, missioni e salario accessorio

Per gli straordinari, trattandosi di una risorsa per la quale viene definito per legge il limite massimo di spesa ammissibile per tutto l'ente (pari a complessivi € 39.175,00 oltre agli oneri riflessi), viene fatta una prima assegnazione con la presente deliberazione pari al 75% della disponibilità, sulla quale viene attestata la copertura finanziaria e sulla quale l'impegno giuridico si considererà automaticamente assunto e regolarizzato con unica liquidazione della Direzione Generale.

La stessa procedura di assunzione e regolarizzazione dell'impegno vale per:

- le residuali spese del salario accessorio;
- le missioni del personale dipendente;
- le missioni degli amministratori;

Fondi Produttività e per la Formazione

Le somme relative al Fondo produttività personale dipendente, Fondo per la retribuzione di posizione e risultato ai Dirigenti, il Fondo per miglioramenti contrattuali e progressioni verticali e il Fondo per la formazione vengono interamente assegnate alla Direzione Generale.

Altre spese del personale

Le altre spese di personale sono assegnate ai singoli Responsabili dei Servizi.

Le procedure sono curate dalla "Struttura Risorse Umane" dell'Unione Terre di Castelli, ognuna per la parte di competenza.

Spese relative ai servizi trasferiti all'Unione

I capitoli relativi ai trasferimenti all'Unione e (ad eccezione delle quote relativa al sistema bibliotecario), e le spese

Gestione fondi economici

L'importo del fondo economico è stabilito in € 13.000,00=, reintegrabile ai sensi dell'art. 30, comma 1 del Regolamento di contabilità.

Il tetto massimo di spesa per ogni intervento è fissato in € 250,00=.

Tramite il servizio di Cassa economica possono essere effettuati esclusivamente pagamenti di spese d'ufficio di non rilevante ammontare, aventi carattere d'urgenza, per le quali sia indispensabile il pagamento immediato.

Il servizio economato è autorizzato ad effettuare spese nei limiti delle singole assegnazioni ricevute, da considerarsi a tutti gli effetti impegni contabili. L'impegno si considererà perfezionato contestualmente alle liquidazioni periodiche dell'economato.

Spese in conto capitale

L'attivazione delle spese in conto capitale (sia lavori pubblici che acquisto di mobili ed attrezzature) richiede preliminari valutazioni sulla copertura finanziaria delle spese con il Servizio Finanziario. Incontri specifici periodici tra Giunta e Dirigenti definiranno, sulla base delle risorse spendibili, le priorità.

Agenti contabili - riscuotitori speciali

L'economato (individuato con determinazione dirigenziale nr. 377 del 30.09.2011) è tenuto alla resa del conto giudiziale entro 30 gg dal termine dell'esercizio (Art. 233 Tuel così come modificato dall'articolo 2-quater, comma 6, del dl. 154/2008 convertito con modificazioni nella L. 189/2008)

Altri riscuotitori speciali dell'ente sono i seguenti:

Cassa "Servizio Biblioteca";	- Pesci Elisabetta,
Cassa "Sportello al cittadino" (GC n. 14 del 13.02.2012);	- Pesci Elisabetta,
Cassa "Sportello attività produttive" (GC n. 14 del 13.02.2012);	- Gianferrari Corrado

Essi hanno il compito di riscuotere somme dovute all'ente, riversarle alla tesoreria comunale e rendere il conto amministrativo di tali movimentazioni al Servizio Finanziario entro 30 gg dal termine dell'esercizio.

Consegnatari dei Beni Mobili dell'Ente

I consegnatari dei beni mobili dell'ente sono individuati annualmente nella deliberazione del piano esecutivo di gestione.

Pertanto nell'anno 2014 gli incaricati della gestione dei beni mobili contenuti nell'inventario, sono i seguenti:

Servizio	Cognome Nome
Direzione Servizi Finanziari	Chini Stefano
Servizi Culturali	Serafini Maria Cristina
Biblioteca	Dameri Debora
Direzione Servizio Pianificazione Territoriale	Gianferrari Corrado
Servizio Entrate	Gibellini Roberta
Sport e promozione turistica	Iseppi Francesco
Economato	Patrizia Giusti
Direzione Lavori Pubblici e Patrimonio	Giacomozzi Chiara
Direzione Affari Generali	Pesci Elisabetta
Verde Pubblico e Agricoltura	Zocca Stefano
Servizi Demografici	Venturi Marilena

Essi hanno il compito di rendere il conto della propria gestione e delle movimentazioni intervenute al Servizio Finanziario entro 30 gg dal termine dell'esercizio (Art. 233 Tuel così come modificato dall'articolo 2-quater, comma 6, del dl. 154/2008 convertito con modificazioni nella L. 189/2008)

Variazioni finanziarie al Peg, al Bilancio e prelevamenti dal fondo di riserva.

Il contenuto del Peg costituisce l'ambito entro cui dovrà rivolgersi l'attività gestionale utilizzando le risorse assegnate.

Eventuali variazioni finanziarie vanno richieste alla Giunta, tramite il Servizio Finanziario, utilizzando l'apposito modello "Variazioni PEG/Bilancio", riportato nella pagina seguente.

Le variazioni tra fattori produttivi all'interno dello stesso capitolo sono di competenza del Dirigente/Responsabile.

Si ricorda che tutte le richieste di variazione devono contenere una breve relazione sulle cause che le hanno determinate, in modo da consentire all'organo deliberante un completo esame della proposta.

Organigramma

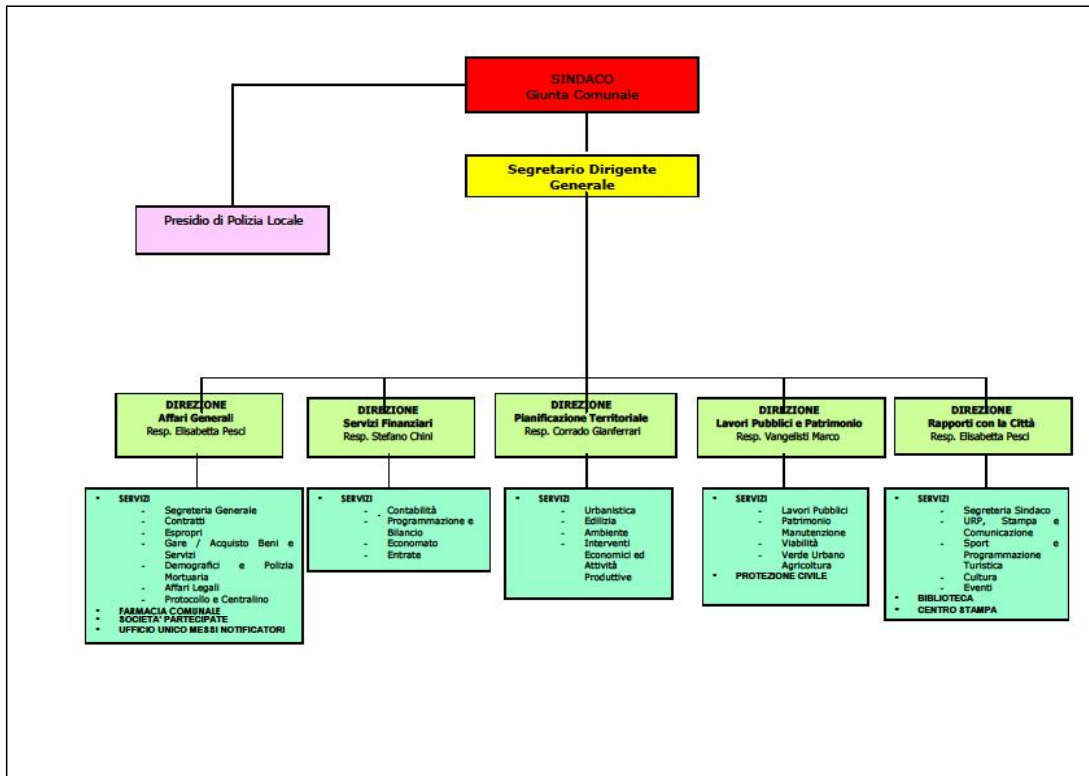

Entrata

RESPONSABILE PROC. ENTRATA	Diretta	Totale complessivo
Direttore "Affari Generali"	867.743,00	867.743,00
Direttore "LLPP e Patrimonio"	1.283.963,00	1.283.963,00
Direttore "Pianificazione Territoriale"	1.272.475,00	1.272.475,00
Direttore "Rapporti con la Città"	150.239,00	150.239,00
Direttore "Servizi Finanziari"	21.160.134,00	21.160.134,00
Totale complessivo	24.734.554,00	24.734.554,00

Spesa

RESPONSABILE PROC. SPESA	Diretta	Staff	Totale complessivo
Direttore "Affari Generali"	1.579.790,00	477.400,00	2.057.190,00
Direttore "LLPP e Patrimonio"	4.494.399,00	906.400,00	5.400.799,00
Direttore "Pianificazione Territoriale"	1.033.278,00	-	1.033.278,00
Direttore "Rapporti con la Città"	1.030.460,00	-	1.030.460,00
Direttore "Servizi Finanziari"	14.698.652,00	160.774,00	14.859.426,00
Direttore Generale	220.151,00	-	220.151,00
Giunta	80.000,00	-	80.000,00
Responsabile Servizio Economato	-	53.250,00	53.250,00
Totale complessivo	23.136.730,00	1.597.824,00	24.734.554,00

Entrata

DIREZIONE		TITOLO						Totale complessivo
CENTRO DI COSTO		1	2	3	4	5	6	
DIRETTORE AFFARI GENERALI	CDC 210 - SEGRETERIA GENERALE	-	-	236.393,00	-	-	-	236.393,00
	CDC 230 - FARMACIA COMUNALE	-	-	36.600,00	-	-	-	36.600,00
	CDC 420 - SPORTELLO DEL CITTADINO	-	250,00	481.000,00	-	-	110.000,00	591.250,00
	CDC 560 - URBANISTICA	-	-	15.000,00	-	-	-	15.000,00
Totale DIRETTORE AFFARI GENERALI			250,00	768.993,00			110.000,00	879.243,00
DIRETTORE RAPPORTI CON LA CITTÀ	CDC 160 - SEGRETERIA SINDACO, COMUNICAZIONE	-	-	500,00	-	-	-	500,00
	CDC 180 - EVENTI IN CITTÀ	-	-	1.252,00	-	-	-	1.252,00
	CDC 410 - ATTIVITÀ CULTURALI	-	24.000,00	-	-	-	-	24.000,00
	CDC 412 - BIBLIOTECA	-	-	10.700,00	-	-	-	10.700,00
	CDC 450 - PROMOZIONE SPORTIVA	-	-	7.060,00	-	-	-	7.060,00
	CDC 451 - IMPIANTI SPORTIVI	-	-	92.000,00	-	-	-	92.000,00
	CDC 452 - CENTRO NUOTO	-	13.907,00	820,00	-	-	-	14.727,00
	CDC 453 - PROMOZIONE TURISTICA	-	-	-	-	-	-	-
Totale DIRETTORE RAPPORTI CON LA CITTÀ				37.907,00				150.239,00
DIRETTORE SERVIZI FINANZIARI	CDC 130 - POLIZIA MUNICIPALE	-	-	313.500,00	-	-	-	313.500,00
	CDC 310 - RAGIONERIA	210.000,00	4.252.463,00	590.933,00	287.559,00	1.000.000,00	2.598.000,00	8.938.955,00
	CDC 320 - ECONOMATO	-	-	1.500,00	-	-	-	1.500,00
	CDC 413 - LOCALI SPORTELLO CITTADINI STRANIERI	-	-	3.500,00	-	-	-	3.500,00
	CDC 560 - TRIBUTI	-	11.906.179,00	-	-	-	-	11.906.179,00
Totale DIRETTORE SERVIZI FINANZIARI		210.000,00	16.158.642,00	590.933,00	606.059,00	1.000.000,00	2.598.000,00	21.163.634,00
DIRETTORE SERVIZIO LAVORI PUBBLICI	CDC 500 - COSTI COMUNI U.T.	-	-	20.634,00	-	-	-	20.634,00
	CDC 510 - GESTIONE PATRIMONIO	-	-	82.960,00	1.047.500,00	-	-	1.130.460,00
	CDC 513 - VIABILITÀ	-	-	250,00	-	-	-	250,00
	CDC 515 - SERVIZIO IDRICO INTEGRATO	-	-	96.316,00	-	-	-	96.316,00
	CDC 540 - MERCATO ED AGRICOLTURA	-	-	36.303,00	-	-	-	36.303,00
Totale DIRETTORE SERVIZIO LAVORI PUBBLICI				236.463,00	1.047.500,00			1.283.963,00
DIRETTORE SERVIZIO PIANIFICAZIONE TERRITORIALE	CDC 520 - AMBIENTE	-	3.500,00	49.768,00	-	-	-	53.268,00
	CDC 530 - INTERVENTI ECONOMICI	-	25.000,00	650,00	-	-	-	25.650,00
	CDC 560 - URBANISTICA	-	-	178.557,00	1.000.000,00	-	-	1.178.557,00
Totale DIRETTORE SERVIZIO PIANIFICAZIONE TERRITORIALE			28.500,00	228.975,00	1.000.000,00			1.257.475,00
Totale complessivo		210.000,00	16.158.642,00	657.590,00	1.952.822,00	2.047.500,00	1.000.000,00	24.734.554,00

Spesa

DIREZIONE		TITOLO				Totale complessivo
CENTRO DI COSTO		1	2	3	4	
DIRETTORE AFFARI GENERALI	CDC 210 - SEGRETERIA GENERALE	1.277.085,00	20.000,00	-	-	1.297.085,00
	CDC 420 - SPORTELLO DEL CITTADINO	442.205,00	-	-	110.000,00	552.205,00
Totale DIRETTORE AFFARI GENERALI		1.719.290,00	20.000,00		110.000,00	1.849.290,00
DIRETTORE RAPPORTI CON LA CITTÀ	CDC 160 - SEGRETERIA SINDACO, COMUNICAZIONE	109.168,00	-	-	-	109.168,00
	CDC 180 - EVENTI IN CITTÀ	60.290,00	-	-	-	60.290,00
	CDC 220 - CENTRO STAMPA	34.228,00	-	-	-	34.228,00
	CDC 410 - ATTIVITÀ CULTURALI	222.268,00	-	-	-	222.268,00
	CDC 412 - BIBLIOTECA	587.867,00	-	-	-	587.867,00
	CDC 414 - MUSEI	17.416,00	-	-	-	17.416,00
	CDC 450 - PROMOZIONE SPORTIVA	104.897,00	-	-	-	104.897,00
	CDC 451 - IMPIANTI SPORTIVI	278.304,00	-	-	-	278.304,00
	CDC 452 - CENTRO NUOTO	-	-	-	-	-
	CDC 453 - PROMOZIONE TURISTICA	14.700,00	-	-	-	14.700,00
Totale DIRETTORE RAPPORTI CON LA CITTÀ		1.429.158,00				1,429,158,00
DIRETTORE SERVIZI FINANZIARI	CDC 130 - POLIZIA MUNICIPALE	860.640,00	-	-	-	860.640,00
	CDC 310 - RAGIONERIA	1.093.585,00	50.000,00	1.699.500,00	2.598.000,00	5.441.085,00
	CDC 320 - ECONOMATO	32.900,00	-	-	-	32.900,00
	CDC 413 - LOCALI SPORTELLO CITTADINI STRANIERI	400,00	-	-	-	400,00
	CDC 431 - SERVIZI PRIMA INFANZIA	14.300,00	325.000,00	-	-	339.300,00
	CDC 432 - SCUOLE MATERNE	32.000,00	-	-	-	32.000,00
	CDC 433 - SCUOLE ELEMENTARI	92.742,00	-	-	-	92.742,00
	CDC 434 - SCUOLE MEDIE	16.024,00	-	-	-	16.024,00
	CDC 437 - ASSISTENZA SCOLASTICA	3.170.000,00	-	-	-	3,170,000,00
	CDC 440 - COSTI COMUNI SERVIZI SOCIALI	535,00	-	-	-	535,00
	CDC 441 - ASSISTENZA SOCIALE	1.515.000,00	-	-	-	1,515,000,00
	CDC 442 - ASSISTENZA DOMICILIARE	-	-	-	-	-
	CDC 521 - NETTEZZA URBANA	3.573.233,00	-	-	-	3,573,233,00
	CDC 550 - TRIBUTI	385.929,00	-	-	-	385,929,00
Totale DIRETTORE SERVIZI FINANZIARI		10,797,268,00	375,000,00	1,699,500,00	2,598,000,00	15,459,788,00
DIRETTORE SERVIZIO LAVORI PUBBLICI	CDC 500 - COSTI COMUNI U.T.	75.766,00	-	-	-	75.766,00
	CDC 510 - GESTIONE PATRIMONIO	1.097.221,00	997.500,00	-	-	2,094,721,00
	CDC 511 - CIMITERI	239.555,00	-	-	-	239,555,00
	CDC 512 - ILLUMINAZIONE PUBBLICA	451.450,00	-	-	-	451,450,00
	CDC 513 - VIABILITÀ	517.868,00	780.000,00	-	-	1,297,868,00
	CDC 514 - PROTEZIONE CIVILE	8.440,00	-	-	-	8,440,00
	CDC 519 - VERDE PUBBLICO	397.379,00	50.000,00	-	-	447,379,00
	CDC 540 - MERCATO ED AGRICOLTURA	103.910,00	-	-	-	103,910,00
Totale DIRETTORE SERVIZIO LAVORI PUBBLICI		2,891,589,00	1,827,500,00			4,719,089,00
DIRETTORE SERVIZIO PIANIFICAZIONE TERRITORIALE	CDC 520 - AMBIENTE	195.378,00	-	-	-	195,378,00
	CDC 530 - INTERVENTI ECONOMICI	242.723,00	-	-	-	242,723,00
	CDC 560 - URBANISTICA	569.977,00	35.000,00	-	-	604,977,00
Totale DIRETTORE SERVIZIO PIANIFICAZIONE TERRITORIALE		1,008,078,00	35,000,00			1,043,078,00
DIREZIONE GENERALE	CDC 120 - PERSONALE	234.151,00	-	-	-	234,151,00
Totale DIREZIONE GENERALE		234,151,00				234,151,00
Totale complessivo		18,069,554,00	2,257,500,00	1,699,500,00	2,708,000,00	24,734,554,00

Incarichi

Con delibera CC 29 del 31/03/2014 avente ad oggetto "Approvazione bilancio di previsione per l'esercizio finanziario 2014, del bilancio pluriennale 2014/2016 e della relazione previsionale e programmatica 2014/2016" è stato stabilito in € 15.000,00 il tetto annuale del 2014 relativo all'affidamento di incarichi di cui al regolamento sull'ordinamento degli uffici e dei servizi

Il programma di conferimento annuale degli incarichi è il seguente:

Cap/art	Fattore Produttivo	Direzione/ Servizio	Importo	Contenuto dell'Incarico
77/0	FP 3140 - Consulenze	Direzione Lavori Pubblici	15.000,00	Consulenza per interventi in campo energetico
				Consulenza per inventario Patrimonio
				Consulenza tecnica-amministrativa-legale relativa a contratti di locazione (attivi e passivi)
				Consulenza economico-finanziaria sulla fattibilità di opere e/o servizi in partenariato pubblico/privato
				Consulenza per revisione del C.S.A. e formazione elenco prezzi unitari
Totale			15.000,00	

Risorse Umane

Centro di Costo	Nr.	Cat.	Profilo Professionale	Ore	Periodo	Anno-Uomo	Note
CDC 150 - SEGRETERIA SINDACO, URP	1	C	Istruttore	36/36	01/01/2014-31/12/2014	0,97	3% presso altro ente
CDC 150 - SEGRETERIA SINDACO, URP	1	C	Istruttore	18/36	01/01/2014-31/12/2014	0,49	3% TD - presso altro ente
CDC 160 - EVENTI IN CITTA', COMUNICAZION	1	D	Specialista	36/36	01/01/2014-31/12/2014	1,00	
CDC 210 - SEGRETERIA GENERALE	1	C	Istruttore	36/36	01/01/2014-31/12/2014	1,00	80% presso altro ente
CDC 210 - SEGRETERIA GENERALE	1	DG	Direttore generale	36/36	01/01/2014-31/12/2014	0,60	40% presso altro ente
CDC 210 - SEGRETERIA GENERALE	1	Dir	Dirigente	36/36	01/01/2014-31/12/2014	0,87	14% presso altro ente
CDC 210 - SEGRETERIA GENERALE	1	D3	Funzionario	36/36	01/01/2014-31/12/2014	0,87	14% presso altro ente
CDC 210 - SEGRETERIA GENERALE	1	D	Specialista	36/36	01/01/2014-31/12/2014	0,87	14% presso altro ente
CDC 210 - SEGRETERIA GENERALE	1	D	Specialista	36/36	01/01/2014-31/12/2014	1,00	
CDC 210 - SEGRETERIA GENERALE	1	C	Istruttore	31/36	01/01/2014-31/12/2014	0,69	20% presso altro ente
CDC 210 - SEGRETERIA GENERALE	1	C	Istruttore	32/36	01/01/2014-31/12/2014	1,00	
CDC 210 - SEGRETERIA GENERALE	1	C	Istruttore	36/36	01/01/2014-31/12/2014	1,00	
CDC 210 - SEGRETERIA GENERALE	1	B3	Coll. Prof.le	36/36	01/01/2014-31/12/2014	0,83	17% presso altro ente
CDC 210 - SEGRETERIA GENERALE	1	B	Coll. Prof.le	36/36	01/01/2014-31/12/2014	-	100% presso altro ente
CDC 210 - SEGRETERIA GENERALE	1	B	Esecutore amministrativo	25/36	01/01/2014-31/12/2014	0,69	
CDC 210 - SEGRETERIA GENERALE	1	B3	coll. Prof.le tecnico	36/36	01/01/2014-31/12/2014	0,33	67% presso altro ente
CDC 220 - CENTRO STAMPA	1	C	Istruttore	36/36	01/01/2014-31/12/2014	1,00	
CDC 310 - RAGIONERIA	1	Dir	Dirigente	36/36	01/01/2014-31/12/2014	0,50	50% presso altro ente
CDC 310 - RAGIONERIA	1	D	Specialista	36/36	01/01/2014-31/12/2014	1,00	
CDC 310 - RAGIONERIA	1	D	Specialista	36/36	01/01/2014-31/12/2014	0,50	50% presso altro ente
CDC 310 - RAGIONERIA	1	C	Istruttore	36/36	01/01/2014-31/12/2014	1,00	
CDC 310 - RAGIONERIA	1	B3	Coll. Prof.le	36/36	01/01/2014-31/12/2014	1,00	
CDC 410 - ATTIVITA' CULTURALI	1	D	Specialista	36/36	01/01/2014-31/12/2014	1,00	
CDC 412 - BIBLIOTECA	1	D	Specialista	36/36	01/01/2014-31/12/2014	0,20	80% da altro ente
CDC 412 - BIBLIOTECA	1	C	Istruttore	36/36	01/01/2014-31/12/2014	1,00	
CDC 412 - BIBLIOTECA	1	C	Istruttore biblioteca	36/36	01/01/2014-31/12/2014	1,00	
CDC 412 - BIBLIOTECA	1	C	Istruttore	36/36	01/01/2014-31/12/2014	1,00	
CDC 412 - BIBLIOTECA	1	C	Istruttore biblioteca	36/36	01/01/2014-31/12/2014	1,00	
CDC 412 - BIBLIOTECA	1	C	Istruttore	30/36	01/01/2014-31/12/2014	0,83	
CDC 412 - BIBLIOTECA	1	C	Istruttore	36/36	01/01/2014-31/12/2014	1,00	
CDC 412 - BIBLIOTECA	1	C	Istruttore	36/36	01/01/2014-31/12/2014	1,00	
CDC 412 - BIBLIOTECA	1	B	Esecutore amministrativo	36/36	01/01/2014-31/12/2014	-	100% da altro ente
CDC 420 - SPORTELLI DEL CITTADINO	1	B3	Coll. Prof.le	18/36	01/01/2014-31/12/2014	0,50	
CDC 420 - SPORTELLI DEL CITTADINO	1	C	Istruttore	36/36	01/01/2014-31/12/2014	0,90	10% presso altro ente
CDC 420 - SPORTELLI DEL CITTADINO	1	B3	Coll. Prof.le	36/36	01/01/2014-31/12/2014	0,80	20% presso altro ente
CDC 420 - SPORTELLI DEL CITTADINO	1	D3	Funzionario	36/36	01/01/2014-31/12/2014	1,00	
CDC 420 - SPORTELLI DEL CITTADINO	1	C	Istruttore	36/36	01/01/2014-31/12/2014	1,00	
CDC 420 - SPORTELLI DEL CITTADINO	1	C	Istruttore	36/36	01/01/2014-31/12/2014	1,00	
CDC 420 - SPORTELLI DEL CITTADINO	1	C	Istruttore	36/36	01/01/2014-31/12/2014	1,00	
CDC 420 - SPORTELLI DEL CITTADINO	1	C	Istruttore	36/36	01/01/2014-31/12/2014	1,00	
CDC 420 - SPORTELLI DEL CITTADINO	1	B3	Coll. Prof.le	36/36	01/01/2014-02/09/2014	1,00	
CDC 420 - SPORTELLI DEL CITTADINO	1	B3	Coll. Prof.le	36/36	01/01/2014-31/12/2014	1,00	
CDC 420 - SPORTELLI DEL CITTADINO	1	C	Istruttore	30/36	01/01/2014-31/12/2014	0,83	
CDC 510 - GESTIONE PATRIMONIO	1	Dir	Dirigente	36/36	01/01/2014-31/12/2014	1,00	
CDC 510 - GESTIONE PATRIMONIO	1	D3	Funzionario Tecnico	36/36	01/01/2014-31/12/2014	1,00	
CDC 510 - GESTIONE PATRIMONIO	1	D	Specialista Tecnico	36/36	01/01/2014-31/12/2014	1,00	
CDC 510 - GESTIONE PATRIMONIO	1	D	Specialista Tecnico	25/36	01/01/2014-31/12/2014	0,69	
CDC 510 - GESTIONE PATRIMONIO	1	D	Specialista Tecnico	25/36	01/01/2014-31/12/2014	1,00	
CDC 510 - GESTIONE PATRIMONIO	1	C	Istruttore Tecnico	36/36	01/01/2014-31/12/2014	1,00	
CDC 510 - GESTIONE PATRIMONIO	1	B3	Coll. Prof.le	30/36	01/01/2014-31/12/2014	0,83	
CDC 510 - GESTIONE PATRIMONIO	1	B3	coll. Prof.le tecnico	36/36	01/01/2014-31/12/2014	1,00	
CDC 510 - GESTIONE PATRIMONIO	1	B	Esecutore tecnico	36/36	01/01/2014-31/12/2014	1,00	
CDC 510 - GESTIONE PATRIMONIO	1	B	Esecutore tecnico	36/36	01/01/2014-31/12/2014	1,00	
CDC 510 - GESTIONE PATRIMONIO	1	B	Esecutore amministrativo	36/36	01/01/2014-31/12/2014	1,00	
CDC 510 - GESTIONE PATRIMONIO	1	B	Esecutore tecnico	36/36	01/01/2014-31/12/2014	1,00	
CDC 510 - GESTIONE PATRIMONIO	1	B	Esecutore tecnico	36/36	01/01/2014-31/12/2014	1,00	
CDC 511 - CIMITERI	1	B	Esecutore tecnico	36/36	01/01/2014-31/12/2014	1,00	
CDC 512 - ILLUMINAZIONE PUBBLICA	1	C	Istruttore Tecnico	36/36	01/01/2014-31/12/2014	1,00	
CDC 512 - ILLUMINAZIONE PUBBLICA	1	B	Esecutore tecnico	36/36	01/01/2014-31/12/2014	1,00	
CDC 512 - ILLUMINAZIONE PUBBLICA	1	B	Esecutore tecnico	36/36	01/01/2014-31/12/2014	1,00	
CDC 512 - ILLUMINAZIONE PUBBLICA	1	B	Esecutore tecnico	36/36	01/01/2014-31/12/2014	1,00	
CDC 519 - VERDE PUBBLICO	1	D3	Funzionario Tecnico	36/36	01/01/2014-31/12/2014	1,00	
CDC 519 - VERDE PUBBLICO	1	C	Istruttore Tecnico	36/36	01/01/2014-31/12/2014	1,00	
CDC 519 - VERDE PUBBLICO	1	C	Istruttore Tecnico	30/36	01/01/2014-31/12/2014	0,83	
CDC 519 - VERDE PUBBLICO	1	C	Istruttore Tecnico	36/36	01/01/2014-31/12/2014	0,83	17% presso altro ente
CDC 519 - VERDE PUBBLICO	1	B3	coll. Prof.le tecnico	36/36	01/01/2014-31/12/2014	1,00	
CDC 519 - VERDE PUBBLICO	1	B	Esecutore tecnico	36/36	01/01/2014-31/12/2014	1,00	
CDC 519 - VERDE PUBBLICO	1	C	Istruttore Tecnico	36/36	01/01/2014-31/12/2014	1,00	
CDC 519 - VERDE PUBBLICO	1	B3	coll. Prof.le tecnico	36/36	01/01/2014-31/12/2014	1,00	
CDC 519 - VERDE PUBBLICO	1	B	Esecutore tecnico	36/36	01/01/2014-31/12/2014	1,00	
CDC 520 - AMBIENTE	1	D3	Funzionario	36/36	01/01/2014-31/12/2014	1,00	
CDC 450 - PROMOZIONE SPORTIVA	1	D3	Funzionario	36/36	01/01/2014-31/12/2014	0,80	20% presso altro ente
CDC 450 - PROMOZIONE SPORTIVA	1	D	Specialista	25/36	01/01/2014-31/12/2014	0,69	
CDC 530 - INTERVENTI ECONOMICI	1	D	Specialista	36/36	01/01/2014-31/12/2014	1,00	
CDC 530 - INTERVENTI ECONOMICI	1	D	Specialista	36/36	01/01/2014-31/12/2014	1,00	
CDC 530 - INTERVENTI ECONOMICI	1	C	Istruttore	36/36	01/01/2014-31/12/2014	1,00	
CDC 530 - INTERVENTI ECONOMICI - SUAP	1	B3	Coll. Prof.le	36/36	01/01/2014-31/12/2014	1,00	
CDC 530 - INTERVENTI ECONOMICI - SUAP	1	C	Istruttore	33/36	01/01/2014-31/12/2014	0,92	
CDC 530 - INTERVENTI ECONOMICI - SUAP	1	C	Istruttore	36/36	01/01/2014-31/12/2014	1,00	
CDC 540 - MERCATO E AGRICOLTURA	1	D3	Funzionario	36/36	01/01/2014-31/12/2014	0,40	60% presso altro ente
CDC 550 - TRIBUTI	1	C	Istruttore	36/36	01/01/2014-31/12/2014	1,00	
CDC 550 - TRIBUTI	1	D3	Funzionario	36/36	01/01/2014-31/12/2014	1,00	
CDC 550 - TRIBUTI	1	C	Istruttore	36/36	01/01/2014-31/12/2014	1,00	
CDC 550 - TRIBUTI	1	C	Istruttore	36/36	01/01/2014-31/12/2014	1,00	
CDC 560 - URBANISTICA	1	D	Specialista	36/36	01/01/2014-31/12/2014	1,00	
CDC 560 - URBANISTICA	1	Dir	Dirigente	36/36	01/01/2014-31/12/2014	0,10	90% presso altro ente
CDC 560 - URBANISTICA	1	D	Specialista Tecnico	36/36	01/01/2014-31/12/2014	1,00	
CDC 560 - URBANISTICA	1	D	Specialista Tecnico	36/36	01/01/2014-31/12/2014	1,00	
CDC 560 - URBANISTICA	1	D	Specialista Tecnico	18/36	01/01/2014-31/12/2014	0,50	
CDC 560 - URBANISTICA	1	D	Specialista Tecnico	36/36	01/01/2014-31/12/2014	1,00	
CDC 560 - URBANISTICA	1	D	Specialista Tecnico	36/36	01/01/2014-31/12/2014	1,00	
CDC 560 - URBANISTICA	1	C	Istruttore	36/36	01/01/2014-31/12/2014	1,00	
CDC 560 - URBANISTICA	1	C	Istruttore Tecnico	25/36	01/01/2014-31/12/2014	0,69	
CDC 560 - URBANISTICA	1	B3	Coll. Prof.le	36/36	01/01/2014-31/12/2014	1,00	
95	Totale					83,558	Totale

Torna all'indice									
Entrata									
EU	DIREZIONE	TIT	CENTRO DI COSTO	CAP/ART	DESCRIZIONE	FATTORE PRODUTTIVO	RESPONSABILE PROC. ENTRATA	ENTRATA STAFF/DIRETTA	BUDGET 2014
E	DIRETTORE SERVIZI FINANZIA	0	CDC 310 - RAGIONERIA	0/4	AVANZO DI AMMINISTRAZIONE: ALTRI VINCOLI (SPESE CORRENTI)		Direttore "Servizi Finanziari"	Diretta	-
E	DIRETTORE SERVIZI FINANZIA	0	CDC 310 - RAGIONERIA	0/1	AVANZO DI AMMINISTRAZIONE: VINCOLATO PER INVESTIMENTI		Direttore "Servizi Finanziari"	Diretta	210.000,00
E	DIRETTORE SERVIZI FINANZIA	1	CDC 550 - TRIBUTI	140/0	IMPOSTA COMUNALE SULLA PUBBLICITA'		Direttore "Servizi Finanziari"	Diretta	165.000,00
E	DIRETTORE SERVIZI FINANZIA	1	CDC 310 - RAGIONERIA	160/0	ADIZIONALE SUL CONSUMO DELL'ENERGIA ELETTRICA		Direttore "Servizi Finanziari"	Diretta	-
E	DIRETTORE SERVIZI FINANZIA	1	CDC 310 - RAGIONERIA	200/20	ADIZIONALE COMUNALE ALL'IRPEF		Direttore "Servizi Finanziari"	Diretta	1.700.000,00
E	DIRETTORE SERVIZI FINANZIA	1	CDC 550 - TRIBUTI	178/0	IMPOSTA MUNICIPALE PROPRIA (IMU)		Direttore "Servizi Finanziari"	Diretta	5.894.357,00
E	DIRETTORE SERVIZI FINANZIA	1	CDC 550 - TRIBUTI	180/0	IMPOSTA COMUNALE SUGLI IMMOBILI C I		Direttore "Servizi Finanziari"	Diretta	100.000,00
E	DIRETTORE SERVIZI FINANZIA	1	CDC 550 - TRIBUTI	260/0	TASSA PER L'OCCUPAZIONE PERMANENTE E TEMPORANEA DEGLI SPAZI ED AREE PUBBLIC		Direttore "Servizi Finanziari"	Diretta	350.000,00
E	DIRETTORE SERVIZI FINANZIA	1	CDC 550 - TRIBUTI	280/0	TASSA PER LO SMALTIMENTO DEI RIFIUTI SOLIDI URBANI		Direttore "Servizi Finanziari"	Diretta	-
E	DIRETTORE SERVIZI FINANZIA	1	CDC 550 - TRIBUTI	282/0	TRIBUTO COMUNALE SUI RIFIUTI E SUI SERVIZI (TARES)		Direttore "Servizi Finanziari"	Diretta	3.761.000,00
E	DIRETTORE SERVIZI FINANZIA	1	CDC 550 - TRIBUTI	220/0	TASI - TRIBUTO SUI SERVIZI INDIVISIBILI		Direttore "Servizi Finanziari"	Diretta	1.615.822,00
E	DIRETTORE SERVIZI FINANZIA	1	CDC 550 - TRIBUTI	410/0	DIRITTI SULLE PUBBLICHE AFFISSIONI		Direttore "Servizi Finanziari"	Diretta	200.000,00
E	DIRETTORE SERVIZI FINANZIA	1	CDC 310 - RAGIONERIA	420/0	FONDO SPERIMENTALE DI RIEQUILIBRIO		Direttore "Servizi Finanziari"	Diretta	-
E	DIRETTORE SERVIZI FINANZIA	1	CDC 310 - RAGIONERIA	421/0	FONDO DI SOLIDARIETA' COMUNALE		Direttore "Servizi Finanziari"	Diretta	2.552.463,00
E	DIRETTORE SERVIZI FINANZIA	2	CDC 310 - RAGIONERIA	565/0	ALTRI CONTRIBUTI E TRASFERIMENTI DALLO STATO (CONTRATTO SEGRETERIO, IVA GEN		Direttore "Servizi Finanziari"	Diretta	393.125,00
E	DIRETTORE SERVIZI FINANZIA	2	CDC 310 - RAGIONERIA	560/10	FONDO PER LO SVILUPPO DEGLI INVESTIMENTI MUTUI		Direttore "Servizi Finanziari"	Diretta	185.971,00
E	DIRETTORE SERVIZI FINANZIA	2	CDC 310 - RAGIONERIA	670/0	CONTRIBUTO STATALE IN CONTO MUTUO PER IMPIANTI SPORTIVI - 2005/2024		Direttore "Servizi Finanziari"	Diretta	11.837,00
E	DIRETTORE SERVIZIO PIANIFI	2	CDC 520 - AMBIENTE	795/0	CONTRIBUTI REGIONALI PER PROGETTI IN CAMPO AMBIENTALE		Direttore "Pianificazione Territoriale"	Diretta	3.500,00
E	DIRETTORE SERVIZIO PIANIFI	2	CDC 530 - INTERVENTI EC	982/0	CONTRIBUTI PROVINCIALI PER ATTIVITA' INTERVENTI ECONOMICI		Direttore "Pianificazione Territoriale"	Diretta	-
E	DIRETTORE RAPPORTI CON LA	2	CDC 410 - ATTIVITA' CULT	994/0	CONTRIBUTO PROVINCIALE PER ATTIVITA' CULTURALI		Direttore "Rapporti con la Citta"	Diretta	24.000,00
E	DIRETTORE AFFARI GENERAL	2	CDC 420 - SPORTELO DE	2190/0	RIMBORSO SPESE FUNZIONAMENTO C.E.M. - COMUNI DEL MANDAMENTO		Direttore "Affari Generali"	Diretta	250,00
E	DIRETTORE RAPPORTI CON LA	2	CDC 452 - CENTRO NUOTC	2230/0	CONCORSO DA ENTI PER GESTIONE DEL CENTRO NUOTO		Direttore "Rapporti con la Citta"	Diretta	13.907,00
E	DIRETTORE SERVIZIO PIANIFI	2	CDC 530 - INTERVENTI EC	860/0	CONTRIBUTI REGIONALI PER ATTIVITA' INTERVENTI ECONOMICI		Direttore "Pianificazione Territoriale"	Diretta	25.000,00
E	DIRETTORE SERVIZIO PIANIFI	2	CDC 530 - INTERVENTI EC	2320/65	RIMBORSI VARI SERVIZIO INTERVENTI ECONOMICI		Direttore "Pianificazione Territoriale"	Diretta	600,00
E	DIRETTORE SERVIZIO PIANIFI	3	CDC 530 - INTERVENTI EC	300/0	DIRITTI DI PESO E MISURA PUBBLICA (SERVIZIO RILEVANTE IVA)		Direttore "Pianificazione Territoriale"	Diretta	50,00
E	DIRETTORE AFFARI GENERAL	3	CDC 210 - SEGRETERIA GE	1190/10	DIRITTI SEGRETERIA: SEGRETERIA GENERALE		Direttore "Affari Generali"	Diretta	18.000,00
E	DIRETTORE AFFARI GENERAL	3	CDC 420 - SPORTELO DE	1190/20	DIRITTI SEGRETERIA: SERVIZI DEMOGRAFICI		Direttore "Affari Generali"	Diretta	2.500,00
E	DIRETTORE SERVIZIO PIANIFI	3	CDC 560 - URBANISTICA	1191/0	DIRITTI DI SEGRETERIA DI TOTALE PERTINENZA COMUNALE		Direttore "Pianificazione Territoriale"	Diretta	70.000,00
E	DIRETTORE AFFARI GENERAL	3	CDC 420 - SPORTELO DE	1200/0	DIRITTI PER IL RILASCIO DELLE CARTE DI IDENTITA'		Direttore "Affari Generali"	Diretta	18.000,00
E	DIRETTORE SERVIZI FINANZIA	3	CDC 130 - POLIZIA MUNICI	1230/0	DIRITTI DI NOTIFICA - RIMBORSO DA ALTRI ENTI		Direttore "Affari Generali"	Diretta	3.500,00
E	DIRETTORE SERVIZI FINANZIA	3	CDC 130 - POLIZIA MUNICI	1390/10	SANZIONI AMM.VE: VIOLAZIONI DI REGOLAMENTI COMUNALI		Direttore "Servizi Finanziari"	Diretta	10.000,00
E	DIRETTORE SERVIZI FINANZIA	3	CDC 130 - POLIZIA MUNICI	1390/20	SANZIONI AMM.VE: IN MATERIA DI CIRCOLAZIONE STRADALE		Direttore "Servizi Finanziari"	Diretta	300.000,00
E	DIRETTORE SERVIZIO PIANIFI	3	CDC 560 - URBANISTICA	1390/30	SANZIONI AMMINISTRATIVE IN MATERIA URBANISTICA		Direttore "Pianificazione Territoriale"	Diretta	70.000,00
E	DIRETTORE SERVIZIO LAVORI	3	CDC 515 - SERVIZIO IDRIC	1490/40	PROVENTI DEL SERVIZIO FOGNATURA INSEDIAMENTI CIVILI E PRODUTTIVI (RILEVANTE IVA)		Direttore "LLPP e Patrimonio"	Diretta	96.316,00
E	DIRETTORE RAPPORTI CON LA	3	CDC 452 - CENTRO NUOTC	1500/0	PROVENTI VARI GESTIONE CENTRO NUOTO COPERTO E SCOPERTO (SERVIZIO RILEVANTE IVA)		Direttore "Rapporti con la Citta"	Diretta	820,00
E	DIRETTORE RAPPORTI CON LA	3	CDC 451 - IMPIANTI SPOR	1505/10	PROVENTI VARI GESTIONE PALESTRE (SERVIZIO RILEVANTE IVA)		Direttore "Rapporti con la Citta"	Diretta	92.000,00
E	DIRETTORE AFFARI GENERAL	3	CDC 420 - SPORTELO DE	1460/0	PROVENTI DI SERVIZI CIMITERIALI DIVERSI		Direttore "Affari Generali"	Diretta	85.000,00
E	DIRETTORE AFFARI GENERAL	3	CDC 420 - SPORTELO DE	1480/0	CANONI E PROVENTI VARI DEL SERVIZIO ILLUMINAZIONE VOTIVA DELLE TOMBE (SERVIZIO RILEVANTE IVA)		Direttore "Affari Generali"	Diretta	150.000,00
E	DIRETTORE RAPPORTI CON LA	3	CDC 412 - BIBLIOTECA	1525/0	PROVENTI DA CONCESSIONE SERVIZIO PUNTO RISTORO BIBLIOTECA COMUNALE		Direttore "Rapporti con la Citta"	Diretta	8.600,00
E	DIRETTORE RAPPORTI CON LA	3	CDC 453 - PROMOZIONE T	1526/0	PROVENTI DA CONCESSIONE OSTELLO DELLA GIOVENTU' CASALE DELLA MORA		Direttore "Rapporti con la Citta"	Diretta	-
E	DIRETTORE AFFARI GENERAL	3	CDC 420 - SPORTELO DE	1470/0	PROVENTI DA CONCESSIONI CIMITERIALI		Direttore "Affari Generali"	Diretta	220.000,00
E	DIRETTORE SERVIZI FINANZIA	3	CDC 310 - RAGIONERIA	1670/0	CANONE DI CONCESSIONE BENI MOBILI ED IMMOBILI SERVIZI SCOLASTICI IN GODO		Direttore "Servizi Finanziari"	Diretta	130.319,00
E	DIRETTORE AFFARI GENERAL	3	CDC 230 - FARMACIA COM	1671/0	CANONE DI CONCESSIONE GESTIONE FARMACIA		Direttore "Affari Generali"	Diretta	36.600,00
E	DIRETTORE SERVIZIO LAVORI	3	CDC 510 - GESTIONE PATR	1690/10	FITTI ATTIVI : FABBRICATI E VARI		Direttore "LLPP e Patrimonio"	Diretta	48.000,00
E	DIRETTORE SERVIZIO LAVORI	3	CDC 510 - GESTIONE PATR	1690/15	CANONI DI CONCESSIONE SPAZI ED AREE - SERVIZIO LAVORI PUBBLICI		Direttore "LLPP e Patrimonio"	Diretta	13.460,00
E	DIRETTORE SERVIZI FINANZIA	3	CDC 320 - ECONOMATO	1700/0	PROVENTI PER L'USO DI SALE (SERVIZIO RILEVANTE IVA)		Direttore "Servizi Finanziari"	Diretta	500,00
E	DIRETTORE SERVIZI FINANZIA	3	CDC 310 - RAGIONERIA	1850/0	INTERESSI ATTIVI		Direttore "Servizi Finanziari"	Diretta	10.000,00
E	DIRETTORE SERVIZIO LAVORI	3	CDC 513 - VIABILITA'	16000	PROVENTO DERIVANTE DALLA VENDITA CARTELLI STRADALI (SERVIZIO RILEVANTE FIN		Direttore "LLPP e Patrimonio"	Diretta	250,00
E	DIRETTORE SERVIZI FINANZIA	3	CDC 310 - RAGIONERIA	2326/0	CONTRIBUTO DA CONVENZIONE DI TESORERIA		Direttore "Servizi Finanziari"	Diretta	23.000,00
E	DIRETTORE SERVIZIO LAVORI	3	CDC 500 - COSTI COMUNI	2327/0	FONDO INCENTIVI PROGETTAZIONE E PROVENTI CONDONO (CAP.S 76)		Direttore "LLPP e Patrimonio"	Diretta	13.000,00
E	DIRETTORE RAPPORTI CON LA	3	CDC 410 - ATTIVITA' CULT	2332/0	INTROITI DIVERSI PER ATTIVITA' CULTURALI (SERVIZIO RILEVANTE IVA)		Direttore "Rapporti con la Citta"	Diretta	-
E	DIRETTORE SERVIZIO LAVORI	3	CDC 510 - GESTIONE PATR	2282/0	RIMBORSI ASSICURATIVI PER DANNI AL PATRIMONIO		Direttore "LLPP e Patrimonio"	Diretta	10.000,00
E	DIRETTORE SERVIZI FINANZIA	3	CDC 310 - RAGIONERIA	600/0	RIMBORSO DALLO STATO PER SPESE DEGLI UFFICI GIUDIZIARI		Direttore "Servizi Finanziari"	Diretta	20.000,00
E	DIRETTORE SERVIZI FINANZIA	3	CDC 310 - RAGIONERIA	2279/0	RIMBORSO DALL'INAIL PER INFORTUNI AL PERSONALE DIPENDENTE		Direttore "Servizi Finanziari"	Diretta	2.000,00
E	DIRETTORE AFFARI GENERAL	3	CDC 210 - SEGRETERIA GE	2280/10	RIMBORSO QUOTE EMOLUMENTI PERSONALE DA ALTRI ENTI: SETTORE AFFARI GENERALI		Direttore "Affari Generali"	Diretta	117.305,00
E	DIRETTORE RAPPORTI CON LA	3	CDC 160 - EVENTI IN CITTÀ	720/0	CONTRIBUTI REGIONALI PER ATTIVITA' SERVIZIO CULTURA, EVENTI, COMUNICAZIONE		Direttore "Rapporti con la Citta"	Diretta	-
E	DIRETTORE RAPPORTI CON LA	3	CDC 160 - EVENTI IN CITTÀ	2280/12	RIMBORSO QUOTE EMOLUMENTI PERSONALE DA ALTRI ENTI: SEGRETERIA SINDACO		Direttore "Affari Generali"	Diretta	1.252,00
E	DIRETTORE AFFARI GENERAL	3	CDC 210 - SEGRETERIA GE	2280/15	RIMBORSO QUOTE EMOLUMENTI PERSONALE DA ALTRI ENTI - DIREZIONE GENERALE		Direttore "Affari Generali"	Diretta	73.588,00
E	DIRETTORE SERVIZIO LAVORI	3	CDC 500 - COSTI COMUNI	2280/30	RIMBORSO QUOTE EMOLUMENTI PERSONALE DA ALTRI ENTI - SERVIZI TECNICI		Direttore "LLPP e Patrimonio"	Diretta	5.134,00
E	DIRETTORE SERVIZI FINANZIA	3	CDC 310 - RAGIONERIA	2280/40	RIMBORSO QUOTA EMOLUMENTI PERSONALE SERVIZI FINANZIARI E VARI		Direttore "Servizi Finanziari"	Diretta	87.240,00
E	DIRETTORE RAPPORTI CON LA	3	CDC 450 - PROMOZIONE S	2280/62	RIMBORSO PERSONALE COMANDATO PRESSO ALTRI ENTI: SERVIZIO SPORT		Direttore "Rapporti con la Citta"	Diretta	7.060,00
E	DIRETTORE SERVIZIO PIANIFI	3	CDC 560 - URBANISTICA	2280/64	RIMBORSO QUOTE EMOLUMENTI PERSONALE COMANDATO: SERVIZIO URBANISTICA		Direttore "Pianificazione Territoriale"	Diretta	38.557,00
E	DIRETTORE SERVIZIO LAVORI	3	CDC 540 - MERCATO ED AC	2280/95	RIMBORSO QUOTE EMOLUMENTI PERSONALE DA ALTRI ENTI - SERVIZIO MERCATO ORTO		Direttore "LLPP e Patrimonio"	Diretta	36.303,00
E	DIRETTORE AFFARI GENERAL	3	CDC 420 - SPORTELO DE	2284/0	RIMBORSO PER INDAGINI STATISTICHE CAP.S.105		Direttore "Affari Generali"	Diretta	2.000,00
E	DIRETTORE SERVIZIO LAVORI	3	CDC 510 - GESTIONE PATR	2288/0	RIMBORSI PER MANUTENZIONE EDIFICI ASP		Direttore "LLPP e Patrimonio"	Diretta	5.000,00
E	DIRETTORE SERVIZI FINANZIA	3	CDC 413 - LOCALI SPORTE	2287/0	RIMBORSO PER UTILIZZO LOCALI EX IAT		Direttore "Servizi Finanziari"	Diretta	3.500,00
E	DIRETTORE SERVIZIO LAVORI	3	CDC 510 - GESTIONE PATR	2288/0	RIMBORSI PER MANUTENZIONE EDIFICI UNIONE		Direttore "LLPP e Patrimonio"	Diretta	6.500,00
E	DIRETTORE AFFARI GENERAL	3	CDC 210 - SEGRETERIA GE	2320/10	RIMBORSI VARI SERVIZIO SEGRETERIA		Direttore "Affari Generali"	Diretta	27.500,00
E	DIRETTORE RAPPORTI CON LA	3	CDC 150 - SEGRETERIA SI	2320/12	RIMBORSI VARI SPORTELO AL CITTADINO		Direttore "Rapporti con la Citta"	Diretta	500,00
E	DIRETTORE SERVIZIO LAVORI	3	CDC 500 - COSTI COMUNI	2320/30	RIMBORSI VARI SERVIZIO LAVORI PUBBLICI		Direttore "LLPP e Patrimonio"	Diretta	2.500,00
E	DIRETTORE SERVIZIO PIANIFI	3	CDC 520 - AMBIENTE	2320/35	RIMBORSI DIVERSI SERVIZIO AMBIENTE		Direttore "Pianificazione Territoriale"	Diretta	1.000,00
E	DIRETTORE SERVIZIO PIANIFI	3	CDC 520 - AMBIENTE	2320/36	PROVENTI DA RACCOLTA DIFFERENZIATA - CONAI		Direttore "Pianificazione Territoriale"	Diretta	48.768,00
E	DIRETTORE SERVIZI FINANZIA	3	CDC 310 - RAGIONERIA	2320/40	RIMBORSI VARI: SERVIZI FINANZIARI E VARI		Direttore "Servizi Finanziari"	Diretta	10.000,00
E	DIRETTORE SERVIZI FINANZIA	3	CDC 310 - RAGIONERIA	2320/45	RIMBORSI VARI: TASSA CONCESSIONE GOVERNATIVA		Direttore "Servizi Finanziari"	Diretta	5.000,00
E	DIRETTORE AFFARI GENERAL	3	CDC 560 - URBANISTICA	2320/65	RIMBORSO DIRITTI DI SEGRETERIA DA CAMERA DI COMMERCIO		Direttore "Pianificazione Territoriale"	Diretta	15.000,00
E	DIRETTORE RAPPORTI CON LA	3	CDC 450 - PROMOZIONE S	2320/62	RIMBORSI E INTROITI DIVERSI: SERVIZIO SPORT		Direttore "Rapporti con la Citta"	Diretta	-
E	DIRETTORE RAPPORTI CON LA	3	CDC 453 - PROMOZIONE T	2320/63	RIMBORSI E INTROITI DIVERSI: SERVIZIO TURISMO		Direttore "Rapporti con la Citta"	Diretta	-
E	DIRETTORE AFFARI GENERAL	3	CDC 420 - SPORTELO DE	2320/80	RIMBORSI VARI: SERVIZI DEMOGRAFICI		Direttore "Affari Generali"	Diretta	3.500,00
E	DIRETTORE RAPPORTI CON LA	3	CDC 412 - BIBLIOTECA	2320/90	RIMBORSI VARI: SERVIZIO BIBLIOTECA		Direttore "Rapporti con la Citta"	Diretta	700,00
E	DIRETTORE SERVIZI FINANZIA	3	CDC 320 - ECONOMATO	2200/0	RIMBORSO SPESE FOTORIPRODUZIONI VARIE (FOTOCOPIE, PRG...)		Direttore "Servizi Finanziari"	Diretta	1.000,00
E	DIRETTORE RAPPORTI CON LA	3	CDC 412 - BIBLIOTECA	2283/0	RIMBORSO SPESE PER PRESTITO INTERBIBLIOTECARIO (ILL) E RIPRODUZIONE SU SUPP		Direttore "Rapporti con la Citta"	Diretta	1.400,00
E	DIRETTORE SERVIZIO LAVORI	4	CDC 510 - GESTIONE PATR	2550/0	PROVENTI ALIENAZIONE BENI IMMOBILI	INVESTIMENTI	Direttore "LLPP e Patrimonio"	Diretta	705.500,00
E	DIRETTORE SERVIZIO LAVORI	4	CDC 510 - GESTIONE PATR	2960/0	CONTRIBUTI DELLA REGIONE IN CONTO CAPITALE PER INTERVENI	INVESTIMENTI	Direttore "LLPP e Patrimonio"	Diretta	342.000,00
E	DIRETTORE SERVIZIO LAVORI	4	CDC 510 - GESTIONE PATR	3100/0	CONTRIBUTI PROVINCIALI PER OPERE PUBBLICHE E ATTREZZATE	INVESTIMENTI	Direttore "LLPP e Patrimonio"	Diretta	-
E	DIRETTORE SERVIZIO PIANIFI	4	CDC 560 - URBANISTICA	2570/0	PROVENTI DA RISCATTI AREE PEPE E PIP	INVESTIMENTI	Direttore "Pianificazione Territoriale"	Diretta	-
E	DIRETTORE SERVIZIO PIANIFI	4	CDC 560 - URBANISTICA	3150/0	PROVENTI DERIVANTI DALLE CONCESSIONI EDILIZIE / ONERI PER	INVESTIMENTI	Direttore "Pianificazione Territoriale"	Diretta	1.000.000,00
E	DIRETTORE SERVIZI FINANZIA	5	CDC 310 - RAGIONERIA	3400/0	ANTICIPAZIONE DI TESORERIA	RIMBORSO PRESTITI	Direttore "Servizi Finanziari"	Diretta	1.000.000,00
E	DIRETTORE SERVIZI FINANZIA	6	CDC 310 - RAGIONERIA	3840/10	RITENUTE ASSISTENZIALI E PREVIDENZIALI A CARICO DEI DIPEN	SERVIZI C/TERZI	Direttore "Servizi Finanziari"	Diretta	5.000,00
E	DIRETTORE SERVIZI FINANZIA	6	CDC 310 - RAGIONERIA	3840/20	RITENUTE ASSISTENZIALI E PREVIDENZIALI A CARICO DEI DIPEN	SERVIZI C/TERZI	Direttore "Servizi Finanziari"	Diretta	10.000,00
E	DIRETTORE SERVIZI FINANZIA	6	CDC 310 - RAGIONERIA	3840/30	RITENUTE ASSISTENZIALI E PREVIDENZIALI A CARICO DEI DIPEN	SERVIZI C/TERZI	Direttore "Servizi Finanziari"	Diretta	370.000,00
E	DIRETTORE SERVIZI FINANZIA	6	CDC 310 - RAGIONERIA	3840/40	IZIALI E PREVIDENZIALI A CARICO DEI DIPENDENTI: INADEL DIPEN	SERVIZI C/TERZI	Direttore "Servizi Finanziari"	Diretta	40.000,00
E	DIRETTORE SERVIZI FINANZIA	6	CDC 310 - RAGIONERIA	3840/50	E PREVIDENZIALI A CARICO DEI DIPENDENTI: FONDO PREVIDENZ	SERVIZI C/TERZI	Direttore "Servizi Finanziari"	Diretta	20.000,00
E	DIRETTORE SERVIZI FINANZIA	6	CDC 310 - RAGIONERIA	3840/60	IDENZIALI A CARICO DEI DIPENDENTI: ALTRI CONTRIBUTI - INPS.	SERVIZI C/TERZI	Direttore "Servizi Finanziari"	Diretta	5.000,00
E	DIRETTORE SERVIZI FINANZIA	6	CDC 310 - RAGIONERIA	3850/0	ENUTE ERARIALI A CARICO DEL PERSONALE VEDI CAP. DI SPESA	SERVIZI C/TERZI	Direttore "Servizi Finanziari"	Diretta	900.000,00
E	DIRETTORE SERVIZI FINANZIA	6	CDC 310 - RAGIONERIA	3860/10	RITENUTE AL PERSONALE PER C/TERZI: CESSIONE VP" (C.S. 8700/2)	SERVIZI C/TERZI	Direttore "Servizi Finanziari"	Diretta	38.000,00
E	DIRETTORE SERVIZI FINANZIA	6	CDC 310 - RAGIONERIA	3860/20	NUTE AL PERSONALE PER C/TERZI: RITENUTE SINDACALI (C.S. 87)	SERVIZI C/TERZI	Direttore "Servizi Finanziari"	Diretta	17.000,00
E	DIRETTORE SERVIZI FINANZIA	6	CDC 310 - RAGIONERIA	3870/0	DEPOSITI CAUZIONALI (VEDI CAP.SPEA 8750)	SERVIZI C/TERZI	Direttore "Servizi Finanziari"	Diretta	220.000,00
E	DIRETTORE SERVIZI FINANZIA	6	CDC 310 - RAGIONERIA	3900/0	ANTICIPAZIONI PER CONTO TERZI. CAPITULO DI SPESA: 8800	SERVIZI C/TERZI	Direttore "Servizi Finanziari"	Diretta	930.000,00
E	DIRETTORE AFFARI GENERAL	6	CDC 420 - SPORTELO DE	3910/10	ZI PER CONTO DELLO STATO: ELEZIONI (VEDI CAPITULO DI SPESA	SERVIZI C/TERZI	Direttore "Affari Generali"	Diretta	110.000,00
E	DIRETTORE SERVIZI FINANZIA	6	CDC 310 - RAGIONERIA	3930/0	ER SPESE ANTICIPATE PER CONTO UNIONE "TERRE DI CASTELLI"	SERVIZI C/TERZI	Direttore "Servizi Finanziari"	Diretta	30.000,00
E	DIRETTORE AFFARI GENERAL	6	CDC 420 - SPORTELO DE	3940/0	RVIZI PER CONTO DELLO STATO (CENSIMENTO)(CAP.USCITA 88)	SERVIZI C/TERZI	Direttore "Affari Generali"	Diretta	-
E	DIRETTORE SERVIZI FINANZIA	6	CDC 310 - RAGIONERIA	3950/0	IONE DI FONDI PER IL SERVIZIO ECONOMATO (VEDI CAP.SPEA 90	SERVIZI C/TERZI	Direttore "Servizi Finanziari"	Diretta	13.000,00
TOTALE									24.734.554,00

Uscita

EU	DIREZIONE	CENTRO DI COSTO	TIT	CAP/ART	DESCRIZIONE	COD. FATT. PROD.	FATTORE PRODUTTIVO	RESPONSABILE PROC. SPESA	SPESA STAFF/DIRETTA	BUDGET 2014
U	DIRETTORE AFFARI GENERALI	CDC 210 - SEGRETERIA GE	1	1/0	INDENNITA' DI FUNZIONE AL SINDACO E AGLI ASSES	1000	FP 1000 - ORGANI ISTITUZION	Direttore "Affari Generali"	Diretta	110.150,00
U	DIRETTORE SERVIZI FINANZIA	CDC 310 - RAGIONERIA	1	2/0	CONTRIBUTI PREVIDENZIALI, ASSISTENZIALI, ASSIC	1070	FP 1070 - VARIE PERSONALE	Direttore "Servizi Finanziari"	Diretta	4.800,00
U	DIRETTORE AFFARI GENERALI	CDC 210 - SEGRETERIA GE	1	3/10	SPESA DEL CONSIGLIO COMUNALE: ACQUISTO BENI	2060	FP 2060 - CANCELLERIA	Responsabile Servizio Economato	Staff	50,00
U	DIRETTORE AFFARI GENERALI	CDC 210 - SEGRETERIA GE	1	3/10	SPESA DEL CONSIGLIO COMUNALE: ACQUISTO BENI	2065	FP 2065 - CARTA E STAMPATI	Direttore "Affari Generali"	staff	3.500,00
U	DIRETTORE AFFARI GENERALI	CDC 210 - SEGRETERIA GE	1	3/10	SPESA DEL CONSIGLIO COMUNALE: ACQUISTO BENI	2090	FP 2090 - ECONOMICI	Responsabile Servizio Economato	Staff	200,00
U	DIRETTORE AFFARI GENERALI	CDC 210 - SEGRETERIA GE	1	3/10	SPESA DEL CONSIGLIO COMUNALE: ACQUISTO BENI	2100	FP 2100 - ACQUISTI VARI	Direttore "Affari Generali"	Diretta	500,00
U	DIRETTORE AFFARI GENERALI	CDC 210 - SEGRETERIA GE	1	3/20	SPESA PER IL CONSIGLIO COMUNALE: SERVIZI	1000	FP 1000 - ORGANI ISTITUZION	Direttore "Affari Generali"	Diretta	17.650,00
U	DIRETTORE AFFARI GENERALI	CDC 210 - SEGRETERIA GE	1	3/20	SPESA PER IL CONSIGLIO COMUNALE: SERVIZI	3015	FP 3015 - ASSICURAZIONI VAR	Direttore "Affari Generali"	staff	5.000,00
U	DIRETTORE AFFARI GENERALI	CDC 210 - SEGRETERIA GE	1	3/20	SPESA PER IL CONSIGLIO COMUNALE: SERVIZI	3175	FP 3175 - PUBBLICITA'	Direttore "Affari Generali"	Diretta	100,00
U	DIRETTORE AFFARI GENERALI	CDC 210 - SEGRETERIA GE	1	3/20	SPESA PER IL CONSIGLIO COMUNALE: SERVIZI	3230	FP 3230 - ALTRI SERVIZI	Direttore "Rapporti con la Città"	Diretta	1.000,00
U	DIRETTORE AFFARI GENERALI	CDC 210 - SEGRETERIA GE	1	3/20	SPESA PER IL CONSIGLIO COMUNALE: SERVIZI	3240	FP 3240 - SERVIZI GRUPPI CO	Direttore "Affari Generali"	Diretta	4.000,00
U	DIRETTORE AFFARI GENERALI	CDC 210 - SEGRETERIA GE	1	3/20	SPESA PER IL CONSIGLIO COMUNALE: SERVIZI	2090	FP 2090 - ECONOMICI	Responsabile Servizio Economato	Staff	-
U	DIREZIONE GENERALE	CDC 120 - PERSONALE	1	5/0	RIMBORSO SPESE AGLI AMMINISTRATORI E INDENN	1000	FP 1000 - ORGANI ISTITUZION	Direttore "Affari Generali"	Staff	1.000,00
U	DIRETTORE AFFARI GENERALI	CDC 210 - SEGRETERIA GE	1	6/10	SPESA DIVERSE PER LA GIUNTA COMUNALE: ACQUI	2060	FP 2060 - CANCELLERIA	Responsabile Servizio Economato	Staff	200,00
U	DIRETTORE AFFARI GENERALI	CDC 210 - SEGRETERIA GE	1	6/10	SPESA DIVERSE PER LA GIUNTA COMUNALE: ACQUI	2065	FP 2065 - CARTA E STAMPATI	Direttore "Affari Generali"	Staff	100,00
U	DIRETTORE AFFARI GENERALI	CDC 210 - SEGRETERIA GE	1	6/10	SPESA DIVERSE PER LA GIUNTA COMUNALE: ACQUI	2090	FP 2090 - ECONOMICI	Responsabile Servizio Economato	Staff	200,00
U	DIRETTORE AFFARI GENERALI	CDC 210 - SEGRETERIA GE	1	6/10	SPESA DIVERSE PER LA GIUNTA COMUNALE: ACQUI	2100	FP 2100 - ACQUISTI VARI	Direttore "Affari Generali"	Diretta	500,00
U	DIRETTORE AFFARI GENERALI	CDC 210 - SEGRETERIA GE	1	6/20	SPESA DIVERSE PER LA GIUNTA COMUNALE: SERVI	3230	FP 3230 - ALTRI SERVIZI	Direttore "Affari Generali"	Diretta	750,00
U	DIRETTORE RAPPORTI CON LA	CDC 150 - SEGRETERIA SII	1	13/10	PERSONALE SEGRETERIA SINDACO, COMUNICAZIO	1020	FP 1020 - PERSONALE	Direttore "Rapporti con la Città"	Diretta	31.323,00
U	DIRETTORE RAPPORTI CON LA	CDC 150 - SEGRETERIA SII	1	13/20	PERSONALE SEGRETERIA SINDACO, COMUNICAZIO	1020	FP 1020 - PERSONALE	Direttore "Rapporti con la Città"	Diretta	9.982,00
U	DIRETTORE RAPPORTI CON LA	CDC 150 - SEGRETERIA SII	1	13/30	PERSONALE SEGRETERIA SINDACO E COMUNICAZIO	1080	FP 1080 - STRAORDINARIO	Direttore "Rapporti con la Città"	Diretta	1.041,00
U	DIRETTORE RAPPORTI CON LA	CDC 150 - SEGRETERIA SII	1	13/40	PERSONALE SEGRETERIA SINDACO, COMUNICAZIO	1020	FP 1020 - PERSONALE	Direttore "Rapporti con la Città"	Diretta	771,00
U	DIRETTORE RAPPORTI CON LA	CDC 150 - SEGRETERIA SII	1	13/50	PERSONALE SEGRETERIA SINDACO, COMUNICAZIO	7000	FP 7000 - IRAP	Direttore "Rapporti con la Città"	Diretta	2.871,00
U	DIRETTORE AFFARI GENERALI	CDC 210 - SEGRETERIA GE	1	20/10	PERSONALE SEGRETERIA GENERALE: ASSEGNI FIS	1020	FP 1020 - PERSONALE	Direttore "Affari Generali"	Diretta	475.009,00
U	DIRETTORE AFFARI GENERALI	CDC 210 - SEGRETERIA GE	1	20/20	PERSONALE SEGRETERIA GENERALE: CONTRIBUTI A	1020	FP 1020 - PERSONALE	Direttore "Affari Generali"	Diretta	144.693,00
U	DIRETTORE AFFARI GENERALI	CDC 210 - SEGRETERIA GE	1	20/30	PERSONALE SEGRETERIA GENERALE: STRAORDINA	1080	FP 1080 - STRAORDINARIO	Direttore "Affari Generali"	Diretta	2.311,00
U	DIRETTORE AFFARI GENERALI	CDC 210 - SEGRETERIA GE	1	20/35	PERSONALE SEGRETERIA GENERALE: MISSIONI	1060	FP 1060 - MISSIONI E RIMBOR	Direttore "Affari Generali"	Diretta	300,00
U	DIRETTORE AFFARI GENERALI	CDC 210 - SEGRETERIA GE	1	20/40	PERSONALE SEGRETERIA GENERALE: QUOTA FONDO	1020	FP 1020 - PERSONALE	Direttore "Affari Generali"	Diretta	40.419,00
U	DIRETTORE AFFARI GENERALI	CDC 210 - SEGRETERIA GE	1	20/50	PERSONALE SEGRETERIA GENERALE: IRAP	7000	FP 7000 - IRAP	Direttore "Affari Generali"	Diretta	40.353,00
U	DIRETTORE SERVIZI FINANZIA	CDC 310 - RAGIONERIA	1	21/10	PERSONALE RAGIONERIA ED ECONOMATO: ASSEGN	1020	FP 1020 - PERSONALE	Direttore "Servizi Finanziari"	Diretta	176.369,00
U	DIRETTORE SERVIZI FINANZIA	CDC 310 - RAGIONERIA	1	21/20	PERSONALE RAGIONERIA ED ECONOMATO: CONTRI	1020	FP 1020 - PERSONALE	Direttore "Servizi Finanziari"	Diretta	56.655,00
U	DIRETTORE SERVIZI FINANZIA	CDC 310 - RAGIONERIA	1	21/30	PERSONALE SERVIZIO RAGIONERIA: STRAORDINAR	1080	FP 1080 - STRAORDINARIO	Direttore "Servizi Finanziari"	Diretta	385,00
U	DIRETTORE SERVIZI FINANZIA	CDC 310 - RAGIONERIA	1	21/35	PERSONALE SERVIZIO RAGIONERIA: MISSIONI	1060	FP 1060 - MISSIONI E RIMBOR	Direttore "Servizi Finanziari"	Diretta	100,00
U	DIRETTORE SERVIZI FINANZIA	CDC 310 - RAGIONERIA	1	21/40	PERSONALE SERVIZIO RAGIONERIA: QUOTA FONDO	1020	FP 1020 - PERSONALE	Direttore "Servizi Finanziari"	Diretta	19.987,00
U	DIRETTORE SERVIZI FINANZIA	CDC 310 - RAGIONERIA	1	21/50	PERSONALE SERVIZIO RAGIONERIA: IRAP	7000	FP 7000 - IRAP	Direttore "Servizi Finanziari"	Diretta	16.895,00
U	DIREZIONE GENERALE	CDC 120 - PERSONALE	1	25/0	SPESA PER MEDICINA PREVENTIVA E VISITE FISCAL	3230	FP 3230 - ALTRI SERVIZI	Direttore "Affari Generali"	Staff	3.000,00
U	DIRETTORE AFFARI GENERALI	CDC 210 - SEGRETERIA GE	1	26/10	SEGRETERIA GENERALE: ACQUISTO BENI	2010	FP 2010 - ATTREZZATURE	Direttore "Affari Generali"	Diretta	800,00
U	DIRETTORE AFFARI GENERALI	CDC 210 - SEGRETERIA GE	1	26/10	SEGRETERIA GENERALE: ACQUISTO BENI	2020	FP 2020 - VESTIARIO	Direttore "Affari Generali"	Diretta	700,00
U	DIRETTORE AFFARI GENERALI	CDC 210 - SEGRETERIA GE	1	26/10	SEGRETERIA GENERALE: ACQUISTO BENI	2060	FP 2060 - CANCELLERIA	Responsabile Servizio Economato	Staff	5.800,00
U	DIRETTORE AFFARI GENERALI	CDC 210 - SEGRETERIA GE	1	26/10	SEGRETERIA GENERALE: ACQUISTO BENI	2065	FP 2065 - CARTA E STAMPATI	Direttore "Affari Generali"	staff	2.700,00
U	DIRETTORE AFFARI GENERALI	CDC 210 - SEGRETERIA GE	1	26/10	SEGRETERIA GENERALE: ACQUISTO BENI	2070	FP 2070 - ABBONAMENTI	Direttore "Affari Generali"	Diretta	300,00
U	DIRETTORE AFFARI GENERALI	CDC 210 - SEGRETERIA GE	1	26/10	SEGRETERIA GENERALE: ACQUISTO BENI	2080	FP 2080 - LIBRI E PUBBLICAZI	Direttore "Affari Generali"	Diretta	500,00
U	DIRETTORE AFFARI GENERALI	CDC 210 - SEGRETERIA GE	1	26/10	SEGRETERIA GENERALE: ACQUISTO BENI	2090	FP 2090 - ECONOMICI	Responsabile Servizio Economato	Staff	250,00
U	DIRETTORE AFFARI GENERALI	CDC 210 - SEGRETERIA GE	1	26/10	SEGRETERIA GENERALE: ACQUISTO BENI	2100	FP 2100 - ACQUISTI VARI	Direttore "Affari Generali"	Diretta	500,00
U	DIRETTORE AFFARI GENERALI	CDC 210 - SEGRETERIA GE	1	26/20	SEGRETERIA GENERALE: PRESTAZIONI DI SERVIZI	2070	FP 2070 - ABBONAMENTI	Direttore "Affari Generali"	Diretta	7.000,00
U	DIRETTORE AFFARI GENERALI	CDC 210 - SEGRETERIA GE	1	26/20	SEGRETERIA GENERALE: PRESTAZIONI DI SERVIZI	3175	FP 3175 - PUBBLICITA'	Direttore "Affari Generali"	Diretta	1.000,00
U	DIRETTORE AFFARI GENERALI	CDC 210 - SEGRETERIA GE	1	26/20	SEGRETERIA GENERALE: PRESTAZIONI DI SERVIZI	3230	FP 3230 - ALTRI SERVIZI	Direttore "Affari Generali"	Diretta	32.500,00
U	DIRETTORE SERVIZIO LAVORI	CDC 510 - GESTIONE PATR	1	27/10	MANUTENZIONE ORDINARIA EDIFICI SERVIZI GENER	3050	FP 3050 - MANUTENZIONE ED	Direttore "L'PP e Patrimonio"	Staff	10.000,00
U	DIRETTORE SERVIZIO LAVORI	CDC 510 - GESTIONE PATR	1	27/20	MANUTENZIONE ORDINARIA EDIFICI SERVIZI GENER	3050	FP 3050 - MANUTENZIONE ED	Direttore "L'PP e Patrimonio"	Staff	25.000,00
U	DIRETTORE SERVIZI FINANZIA	CDC 310 - RAGIONERIA	1	28/0	ASSEGNI DI PENSIONE ED IND.AL.PERS.IN QUIESCEN	1070	FP 1070 - VARIE PERSONALE	Direttore "Servizi Finanziari"	Diretta	5.000,00
U	DIRETTORE SERVIZIO LAVORI	CDC 510 - GESTIONE PATR	1	29/10	SPESA DEL SERVIZIO GESTIONE PATRIMONIO: ACQU	2020	FP 2020 - VESTIARIO	Direttore "L'PP e Patrimonio"	Diretta	1.000,00
U	DIRETTORE SERVIZIO LAVORI	CDC 510 - GESTIONE PATR	1	29/10	SPESA DEL SERVIZIO GESTIONE PATRIMONIO: ACQU	2050	FP 2050 - CARBURANTI	Direttore "L'PP e Patrimonio"	Staff	3.500,00
U	DIRETTORE SERVIZIO LAVORI	CDC 510 - GESTIONE PATR	1	29/20	SPESA DEL SERVIZIO GESTIONE PATRIMONIO: SERV	3015	FP 3015 - ASSICURAZIONI VAR	Direttore "Affari Generali"	Staff	3.000,00
U	DIRETTORE SERVIZIO LAVORI	CDC 510 - GESTIONE PATR	1	29/20	SPESA DEL SERVIZIO GESTIONE PATRIMONIO: SERV	3020	FP 3020 - MANUTENZIONE AU	Direttore "L'PP e Patrimonio"	Staff	2.500,00
U	DIRETTORE SERVIZIO LAVORI	CDC 510 - GESTIONE PATR	1	29/30	SPESA DEL SERVIZIO GESTIONE PATRIMONIO: IMPC	7010	FP 7010 - BOLLI AUTOMEZZI	Direttore "L'PP e Patrimonio"	Staff	600,00
U	DIRETTORE SERVIZIO LAVORI	CDC 510 - GESTIONE PATR	1	29/30	SPESA DEL SERVIZIO GESTIONE PATRIMONIO: IMPC	7020	FP 7020 - ALTRI TRIBUTI	Direttore "L'PP e Patrimonio"	Diretta	10.500,00
U	DIRETTORE AFFARI GENERALI	CDC 210 - SEGRETERIA GE	1	30/20	ATTREZZATURE SERVIZI GENERALI: SERVIZI	3060	FP 3060 - MANUTENZIONE AT	Direttore "Affari Generali"	staff	23.000,00
U	DIRETTORE SERVIZI FINANZIA	CDC 310 - RAGIONERIA	1	31/10	SERVIZIO RAGIONERIA: ACQUISTO DI BENI	2060	FP 2060 - CANCELLERIA	Responsabile Servizio Economato	Staff	1.900,00
U	DIRETTORE SERVIZI FINANZIA	CDC 310 - RAGIONERIA	1	31/10	SERVIZIO RAGIONERIA: ACQUISTO DI BENI	2065	FP 2065 - CARTA E STAMPATI	Direttore "Affari Generali"	Staff	600,00
U	DIRETTORE SERVIZI FINANZIA	CDC 310 - RAGIONERIA	1	31/10	SERVIZIO RAGIONERIA: ACQUISTO DI BENI	2070	FP 2070 - ABBONAMENTI	Direttore "Servizi Finanziari"	Diretta	1.000,00
U	DIRETTORE SERVIZI FINANZIA	CDC 310 - RAGIONERIA	1	31/10	SERVIZIO RAGIONERIA: ACQUISTO DI BENI	2090	FP 2090 - ECONOMICI	Responsabile Servizio Economato	Staff	450,00
U	DIRETTORE SERVIZI FINANZIA	CDC 310 - RAGIONERIA	1	31/10	SERVIZIO RAGIONERIA: ACQUISTO DI BENI	2100	FP 2100 - ACQUISTI VARI	Direttore "Servizi Finanziari"	Diretta	250,00
U	DIRETTORE SERVIZI FINANZIA	CDC 310 - RAGIONERIA	1	31/20	SERVIZIO RAGIONERIA: SERVIZI	3230	FP 3230 - ALTRI SERVIZI	Direttore "Servizi Finanziari"	Diretta	6.000,00
U	DIRETTORE AFFARI GENERALI	CDC 210 - SEGRETERIA GE	1	32/20	SERVIZI GENERALI: SPESE POSTALI	2090	FP 2090 - ECONOMICI	Responsabile Servizio Economato	Staff	1.000,00
U	DIRETTORE AFFARI GENERALI	CDC 210 - SEGRETERIA GE	1	32/20	SERVIZI GENERALI: SPESE POSTALI	3100	FP 3100 - POSTA	Direttore "Affari Generali"	staff	35.000,00
U	DIRETTORE RAPPORTI CON LA	CDC 150 - SEGRETERIA SII	1	32/50	SPESA PER INFORMAZIONI SULL'ATTIVITA' DEL COM	2090	FP 2090 - ECONOMICI	Responsabile Servizio Economato	Staff	500,00
U	DIRETTORE RAPPORTI CON LA	CDC 150 - SEGRETERIA SII	1	32/50	SPESA PER INFORMAZIONI SULL'ATTIVITA' DEL COM	3061	FP 3061 - MANUTENZIONE SO	Direttore "Rapporti con la Città"	Diretta	200,00
U	DIRETTORE RAPPORTI CON LA	CDC 150 - SEGRETERIA SII	1	32/50	SPESA PER INFORMAZIONI SULL'ATTIVITA' DEL COM	3100	FP 3100 - POSTA	Direttore "Rapporti con la Città"	Diretta	3.000,00
U	DIRETTORE RAPPORTI CON LA	CDC 150 - SEGRETERIA SII	1	32/50	SPESA PER INFORMAZIONI SULL'ATTIVITA' DEL COM	3175	FP 3175 - PUBBLICITA'	Direttore "Rapporti con la Città"	Diretta	300,00
U	DIRETTORE RAPPORTI CON LA	CDC 150 - SEGRETERIA SII	1	32/50	SPESA PER INFORMAZIONI SULL'ATTIVITA' DEL COM	3230	FP 3230 - ALTRI SERVIZI	Direttore "Rapporti con la Città"	Diretta	33.000,00
U	DIRETTORE SERVIZI FINANZIA	CDC 320 - ECONOMATO	1	32/60	SPESA TELEFONICHE SERVIZI GENERALI	3090	FP 3090 - TELEFONIA FISSA	Responsabile Servizio Economato	Staff	14.400,00
U	DIRETTORE SERVIZI FINANZIA	CDC 320 - ECONOMATO	1	32/60	SPESA TELEFONICHE SERVIZI GENERALI	3091	FP 3091 - TELEFONIA MOBILE	Direttore "Affari Generali"	Staff	18.500,00
U	DIRETTORE SERVIZIO LAVORI	CDC 510 - GESTIONE PATR	1	33/10	SPESE DI FUNZIONAMENTO DEI SERVIZI GENERALI:	3055	FP 3055 - MANUTENZIONE RIS	Direttore "L'PP e Patrimonio"	Staff	12.000,00
U	DIRETTORE SERVIZIO LAVORI	CDC 510 - GESTIONE PATR	1	33/10	SPESE DI FUNZIONAMENTO DEI SERVIZI GENERALI:	3064	FP 3064 - MANUTENZIONE INF	Direttore "L'PP e Patrimonio"	Staff	3.000,00
U	DIRETTORE SERVIZIO LAVORI	CDC 510 - GESTIONE PATR	1	33/10	SPESE DI FUNZIONAMENTO DEI SERVIZI GENERALI:	3068	FP 3068 - MANUTENZIONE ES	Direttore "L'PP e Patrimonio"	Staff	500,00
U	DIRETTORE SERVIZIO LAVORI	CDC 510 - GESTIONE PATR	1	33/10	SPESE DI FUNZIONAMENTO DEI SERVIZI GENERALI:	3070	FP 3070 - VIGILANZA	Direttore "L'PP e Patrimonio"	Diretta	50.000,00
U	DIRETTORE SERVIZIO LAVORI	CDC 510 - GESTIONE PATR	1	33/10	SPESE DI FUNZIONAMENTO DEI SERVIZI GENERALI:	3080	FP 3080 - PULIZIE	Direttore "Affari Generali"	Staff	26.500,00
U	DIRETTORE SERVIZIO LAVORI	CDC 510 - GESTIONE PATR	1	33/10	SPESE DI FUNZIONAMENTO DEI SERVIZI GENERALI:	3110	FP 3110 - ENERGIA ELETTRIC	Direttore "L'PP e Patrimonio"	Staff	32.445,00
U	DIRETTORE SERVIZIO LAVORI	CDC 510 - GESTIONE PATR	1	33/10	SPESE DI FUNZIONAMENTO DEI SERVIZI GENERALI:	3120	FP 3120 - ACQUA	Direttore "L'PP e Patrimonio"	Staff	1.550,00
U	DIRETTORE SERVIZIO LAVORI	CDC 510 - GESTIONE PATR	1	33/10	SPESE DI FUNZIONAMENTO DEI SERVIZI GENERALI:	3130	FP 3130 - GAS	Direttore "L'PP e Patrimonio"	Staff	40.000,00
U	DIRETTORE AFFARI GENERALI	CDC 210 - SEGRETERIA GE	1	33/20	SPESE DI FUNZIONAMENTO SERVIZI GENERALI: ACC	2040	FP 2040 - MATERIALE IGIENIC	Direttore "Affari Generali"	staff	800,00
U	DIRETTORE RAPPORTI CON LA	CDC 150 - SEGRETERIA SII	1	34/10	SPESE SEGRETERIA DEL SINDACO: ACQUISTO BENI	2060	FP 2060 - CANCELLERIA	Responsabile Servizio Economato	Staff	1.900,00
U	DIRETTORE RAPPORTI CON LA	CDC 150 - SEGRETERIA SII	1	34/10	SPESE SEGRETERIA DEL SINDACO: ACQUISTO BENI	2065	FP 2065 - CARTA E STAMPATI	Direttore "Affari Generali"	Staff	1.600,00
U	DIRETTORE RAPPORTI CON LA	CDC 150 - SEGRETERIA SII	1	34/10	SPESE SEGRETERIA DEL SINDACO: ACQUISTO BENI	2070	FP 2070 - ABBONAMENTI	Direttore "Rapporti con la Città"	Diretta	100,00
U	DIRETTORE RAPPORTI CON LA	CDC 150 - SEGRETERIA SII	1	34/10	SPESE SEGRETERIA DEL SINDACO: ACQUISTO BENI	2090	FP 2090 - ECONOMICI	Responsabile Servizio Economato	Staff	500,00
U	DIRETTORE RAPPORTI CON LA	CDC 150 - SEGRETERIA SII	1	34/10	SPESE SEGRETERIA DEL SINDACO: ACQUISTO BENI	2100	FP 2100 - ACQUISTI VARI	Direttore "Rapporti con la Città"	Diretta	1.000,00
U	DIRETTORE RAPPORTI CON LA	CDC 150 - SEGRETERIA SII	1	34/20	SEGRETERIA SINDACO: SERVIZI	3230	FP 3230 - ALTRI SERVIZI	Direttore "Rapporti con la Città"	Diretta	100,00
U	DIRETTORE RAPPORTI CON LA	CDC 150 - SEGRETERIA SII	1	34/30	SEGRETERIA SINDACO: CONTRIBUTI VARI	5010	FP 5010 - CONTRIBUTI	Direttore "Rapporti con la Città"	Diretta	4.000,00
U	DIRETTORE RAPPORTI CON LA	CDC 160 - EVENTI IN CITTA'	1	35/10	PERSONALE SERVIZIO EVENTI: RETRIBUZIONI	1020	FP 1020 - PERSONALE	Direttore "Rapporti con la Città"	Diretta	23.224,00
U	DIRETTORE RAPPORTI CON LA	CDC 160 - EVENTI IN CITTA'	1	35/20	PERSONALE SERVIZIO EVENTI: CONTRIBUTI A CARIC	1020	FP 1020 - PERSONALE	Direttore "Rapporti con la Città"	Diretta	7.575,00
U	DIRETTORE RAPPORTI CON LA	CDC 160 - EVENTI IN CITTA'	1	35/30	PERSONALE SERVIZI EVENTI : STRAORDINARI	1080	FP 1080 - STRAORDINARIO	Direttore "Rapporti con la Città"	Diretta	1.926,00
U	DIRETTORE RAPPORTI CON LA	CDC 160 - EVENTI IN CITTA'	1	35/35	PERSONALE SERVIZIO EVENTI: MISSIONI	1060	FP 1060 - MISSIONI E RIMBOR	Direttore "Rapporti con la Città"	Diretta	200,00
U	DIRETTORE RAPPORTI CON LA	CDC 160 - EVENTI IN CITTA'	1	35/40	PERSONALE SERVIZIO EVENTI: QUOTA FONDO	1020	FP 1020 - PERSONALE	Direttore "Rapporti con la Città"	Diretta	1.123,00
U	DIRETTORE RAPPORTI CON LA	CDC 160 - EVENTI IN CITTA'	1	35/50	PERSONALE SERVIZIO EVENTI: IRAP	7000	FP 7000 - IRAP	Direttore "Rapporti con la Città"</		

Uscita

EU	DIREZIONE	CENTRO DI COSTO	TIT	CAP/ART	DESCRIZIONE	COD. FATT. PROD.	FATTORE PRODUTTIVO	RESPONSABILE PROC. SPESA	SPESA STAFF/DIRETTA	BUDGET 2014
U	DIRETTORE AFFARI GENERALI	CDC 210 - SEGRETERIA GE	1	43/0	QUOTA DEI DIRITTI DI SEGRETERIA SPETTANTE AL S	1020	FP 1020 - PERSONALE	Direttore "Affari Generali"	Diretta	12.000,00
U	DIRETTORE AFFARI GENERALI	CDC 210 - SEGRETERIA GE	1	45/0	SPESE PER LITI, ARBITRAGGI, RISARCIMENTI E ATTI	3141	FP 3141 - LEGALI PER LITI	Direttore "Affari Generali"	Diretta	70.000,00
U	DIRETTORE RAPPORTI CON LA C	CDC 453 - PROMOZIONE T	1	46/20	SPESE PER GEMELLAGGIO: SERVIZI	2130	FP 2130 - SPESE ORGANI Istituz	Direttore "Rapporti con la Città"	Diretta	5.500,00
U	DIRETTORE RAPPORTI CON LA C	CDC 453 - PROMOZIONE T	1	46/30	SPESE PER GEMELLAGGIO: TRASFERIMENTI	5030	FP 5030 - QUOTE ASSOCIATI	Direttore "Rapporti con la Città"	Diretta	700,00
U	DIRETTORE SERVIZI FINANZIARIA	CDC 310 - RAGIONERIA	1	50/0	SPESE PER IL FUNZIONAMENTO DEL COLLEGIO DEI	1000	FP 1000 - ORGANI ISTITUZION	Direttore "Servizi Finanziari"	Diretta	29.777,00
U	DIREZIONE GENERALE	CDC 120 - PERSONALE	1	51/10	SPESE PER FORMAZIONE PROFESSIONALE E AGGIC	1090	FP 1090 - FORMAZIONE PERS	Direttore "Affari Generali"	Staff	10.000,00
U	DIRETTORE SERVIZIO LAVORI	CDC 500 - COSTI COMUNI	1	57/10	SPESE PER AUTOVETTURE ED ALTRI AUTOMEZZI PE	2050	FP 2050 - CARBURANTI	Direttore "LLPP e Patrimonio"	Staff	3.100,00
U	DIRETTORE SERVIZIO LAVORI	CDC 500 - COSTI COMUNI	1	57/20	SPESE PER AUTOVETTURE ED ALTRI AUTOMEZZI PE	3015	FP 3015 - ASSICURAZIONI VAR	Direttore "Affari Generali"	Staff	1.000,00
U	DIRETTORE SERVIZIO LAVORI	CDC 500 - COSTI COMUNI	1	57/20	SPESE PER AUTOVETTURE ED ALTRI AUTOMEZZI PE	3020	FP 3020 - MANUTENZIONE AU	Direttore "LLPP e Patrimonio"	Staff	2.000,00
U	DIRETTORE SERVIZIO LAVORI	CDC 500 - COSTI COMUNI	1	57/30	SPESE PER AUTOVETTURE ED ALTRI AUTOMEZZI PE	7010	FP 7010 - BOLLI AUTOMEZZI	Direttore "LLPP e Patrimonio"	Staff	500,00
U	DIRETTORE AFFARI GENERALI	CDC 210 - SEGRETERIA GE	1	58/10	SERVIZI GENERALI: QUOTE ASSOCIATIVE	5030	FP 5030 - QUOTE ASSOCIATI	Direttore "Affari Generali"	Diretta	7.250,00
U	DIRETTORE SERVIZI FINANZIARIA	CDC 310 - RAGIONERIA	1	63/0	INTERESSI PASSIVI IMMOBILI E RELATIVI IMPIANTI P	6000	FP 6000 - INTERESSI PASSIVI	Direttore "Servizi Finanziari"	Staff	56.884,00
U	DIRETTORE RAPPORTI CON LA C	CDC 220 - CENTRO STAMP	1	64/10	PERSONALE CENTRO STAMPA: ASSEGNI FISSI ED IN	1020	FP 1020 - PERSONALE	Direttore "Rapporti con la Città"	Diretta	21.746,00
U	DIRETTORE RAPPORTI CON LA C	CDC 220 - CENTRO STAMP	1	64/20	PERSONALE CENTRO STAMPA: CONTRIBUTI A CARIC	1020	FP 1020 - PERSONALE	Direttore "Rapporti con la Città"	Diretta	6.593,00
U	DIRETTORE RAPPORTI CON LA C	CDC 220 - CENTRO STAMP	1	64/40	PERSONALE CENTRO STAMPA: QUOTA FONDO	1020	FP 1020 - PERSONALE	Direttore "Rapporti con la Città"	Diretta	498,00
U	DIRETTORE RAPPORTI CON LA C	CDC 220 - CENTRO STAMP	1	64/50	PERSONALE CENTRO STAMPA: IRAP	7000	FP 7000 - IRAP	Direttore "Rapporti con la Città"	Diretta	1.891,00
U	DIRETTORE RAPPORTI CON LA C	CDC 220 - CENTRO STAMP	1	66/10	SERVIZIO CENTRO STAMPA: ACQUISTO BENI	2060	FP 2060 - CANCELLERIA	Responsabile Servizio Economato	Staff	3.500,00
U	DIRETTORE SERVIZI FINANZIARIA	CDC 310 - RAGIONERIA	1	72/0	SERVIZI GENERALI: TRASFERIMENTO ALL'UNIONE D	5040	FP 5040 - ALTRI TRASFERME	Direttore "Servizi Finanziari"	Diretta	500.500,00
U	DIRETTORE SERVIZIO LAVORI	CDC 500 - COSTI COMUNI	1	76/10	FONDO PER INCENTIVI PROGETTAZIONE (CAP. E 23	1070	FP 1070 - VARIE PERSONALE	Direttore "LLPP e Patrimonio"	Diretta	9.800,00
U	DIRETTORE SERVIZIO LAVORI	CDC 500 - COSTI COMUNI	1	76/20	FONDO INCENTIVI ALLA PROGETTAZIONE (CAP. E 23	1070	FP 1070 - VARIE PERSONALE	Direttore "LLPP e Patrimonio"	Diretta	2.300,00
U	DIRETTORE SERVIZIO LAVORI	CDC 500 - COSTI COMUNI	1	76/50	FONDO INCENTIVI ALLA PROGETTAZIONE (CAP. E 23	7000	FP 7000 - IRAP	Direttore "LLPP e Patrimonio"	Diretta	900,00
U	DIRETTORE SERVIZIO LAVORI	CDC 500 - COSTI COMUNI	1	77/0	SERVIZIO LAVORI PUBBLICI: SPESE PER STUDI DI PR	3140	FP 3140 - CONSULENZE	Direttore "LLPP e Patrimonio"	Diretta	15.000,00
U	DIRETTORE SERVIZIO LAVORI	CDC 500 - COSTI COMUNI	1	78/10	SPESE DIVERSE SERVIZIO LAVORI PUBBLICI: ACQUI	2040	FP 2040 - MATERIALE IGIENIC	Direttore "Affari Generali"	Staff	500,00
U	DIRETTORE SERVIZIO LAVORI	CDC 500 - COSTI COMUNI	1	78/10	SPESE DIVERSE SERVIZIO LAVORI PUBBLICI: ACQUI	2060	FP 2060 - CANCELLERIA	Responsabile Servizio Economato	Staff	2.550,00
U	DIRETTORE SERVIZIO LAVORI	CDC 500 - COSTI COMUNI	1	78/10	SPESE DIVERSE SERVIZIO LAVORI PUBBLICI: ACQUI	2065	FP 2065 - CARTA E STAMPATI	Direttore "Affari Generali"	Staff	700,00
U	DIRETTORE SERVIZIO LAVORI	CDC 500 - COSTI COMUNI	1	78/10	SPESE DIVERSE SERVIZIO LAVORI PUBBLICI: ACQUI	2070	FP 2070 - ABBONAMENTI	Direttore "LLPP e Patrimonio"	Diretta	700,00
U	DIRETTORE SERVIZIO LAVORI	CDC 500 - COSTI COMUNI	1	78/10	SPESE DIVERSE SERVIZIO LAVORI PUBBLICI: ACQUI	2090	FP 2090 - ECONOMALY	Responsabile Servizio Economato	Staff	200,00
U	DIRETTORE SERVIZIO LAVORI	CDC 500 - COSTI COMUNI	1	78/10	SPESE DIVERSE SERVIZIO LAVORI PUBBLICI: ACQUI	2100	FP 2100 - ACQUISTI VARI	Direttore "LLPP e Patrimonio"	Diretta	500,00
U	DIRETTORE SERVIZIO LAVORI	CDC 500 - COSTI COMUNI	1	78/20	SPESE DIVERSE SERVIZIO LAVORI PUBBLICI: SERVIZ	3055	FP 3055 - MANUTENZIONE RIS	Direttore "LLPP e Patrimonio"	Staff	2.000,00
U	DIRETTORE SERVIZIO LAVORI	CDC 500 - COSTI COMUNI	1	78/20	SPESE DIVERSE SERVIZIO LAVORI PUBBLICI: SERVIZ	3060	FP 3060 - MANUTENZIONE AT	Direttore "Affari Generali"	Staff	2.700,00
U	DIRETTORE SERVIZIO LAVORI	CDC 500 - COSTI COMUNI	1	78/20	SPESE DIVERSE SERVIZIO LAVORI PUBBLICI: SERVIZ	3080	FP 3080 - PULIZIE	Direttore "Affari Generali"	Staff	2.300,00
U	DIRETTORE SERVIZIO LAVORI	CDC 500 - COSTI COMUNI	1	78/20	SPESE DIVERSE SERVIZIO LAVORI PUBBLICI: SERVIZ	3090	FP 3090 - TELEFONIA FISSA	Responsabile Servizio Economato	Staff	1.350,00
U	DIRETTORE SERVIZIO LAVORI	CDC 500 - COSTI COMUNI	1	78/20	SPESE DIVERSE SERVIZIO LAVORI PUBBLICI: SERVIZ	3110	FP 3110 - ENERGIA ELETTRIC	Direttore "LLPP e Patrimonio"	Staff	2.266,00
U	DIRETTORE SERVIZIO LAVORI	CDC 500 - COSTI COMUNI	1	78/20	SPESE DIVERSE SERVIZIO LAVORI PUBBLICI: SERVIZ	3120	FP 3120 - ACQUA	Direttore "LLPP e Patrimonio"	Staff	2.150,00
U	DIRETTORE SERVIZIO LAVORI	CDC 500 - COSTI COMUNI	1	78/20	SPESE DIVERSE SERVIZIO LAVORI PUBBLICI: SERVIZ	3130	FP 3130 - GAS	Direttore "LLPP e Patrimonio"	Staff	8.500,00
U	DIRETTORE SERVIZIO LAVORI	CDC 500 - COSTI COMUNI	1	78/20	SPESE DIVERSE SERVIZIO LAVORI PUBBLICI: SERVIZ	3175	FP 3175 - PUBBLICITA'	Direttore "LLPP e Patrimonio"	Diretta	3.000,00
U	DIRETTORE SERVIZIO LAVORI	CDC 500 - COSTI COMUNI	1	78/20	SPESE DIVERSE SERVIZIO LAVORI PUBBLICI: SERVIZ	3230	FP 3230 - ALTRI SERVIZI	Direttore "LLPP e Patrimonio"	Staff	-
U	DIRETTORE SERVIZIO LAVORI	CDC 500 - COSTI COMUNI	1	80/10	AUTOMEZZI UFFICIO TECNICO: ACQUISTO BENI	2050	FP 2050 - CARBURANTI	Direttore "LLPP e Patrimonio"	Staff	3.300,00
U	DIRETTORE SERVIZIO LAVORI	CDC 500 - COSTI COMUNI	1	80/20	AUTOMEZZI UFFICIO TECNICO: SERVIZI	3015	FP 3015 - ASSICURAZIONI VAR	Direttore "Affari Generali"	Staff	1.600,00
U	DIRETTORE SERVIZIO LAVORI	CDC 500 - COSTI COMUNI	1	80/20	AUTOMEZZI UFFICIO TECNICO: SERVIZI	3020	FP 3020 - MANUTENZIONE AU	Direttore "LLPP e Patrimonio"	Staff	2.500,00
U	DIRETTORE SERVIZIO LAVORI	CDC 500 - COSTI COMUNI	1	80/20	AUTOMEZZI UFFICIO TECNICO: SERVIZI	3060	FP 3060 - MANUTENZIONE AT	Direttore "LLPP e Patrimonio"	Diretta	300,00
U	DIRETTORE SERVIZIO LAVORI	CDC 500 - COSTI COMUNI	1	80/20	AUTOMEZZI UFFICIO TECNICO: SERVIZI	4020	FP 4020 - CANONI	Direttore "LLPP e Patrimonio"	Staff	3.650,00
U	DIRETTORE SERVIZIO LAVORI	CDC 500 - COSTI COMUNI	1	80/30	AUTOMEZZI UFFICIO TECNICO: IMPOSTE E TASSE	7010	FP 7010 - BOLLI AUTOMEZZI	Direttore "LLPP e Patrimonio"	Staff	400,00
U	DIRETTORE AFFARI GENERALI	CDC 420 - SPORTELLO DEI	1	90/10	PERSONALE SPORTELLO AL CITTADINO E BACK OFF	1020	FP 1020 - PERSONALE	Direttore "Affari Generali"	Diretta	238.122,00
U	DIRETTORE AFFARI GENERALI	CDC 420 - SPORTELLO DEI	1	90/20	PERSONALE SPORTELLO AL CITTADINO E BACK OFF	1020	FP 1020 - PERSONALE	Direttore "Affari Generali"	Diretta	74.104,00
U	DIRETTORE AFFARI GENERALI	CDC 420 - SPORTELLO DEI	1	90/30	PERSONALE SPORTELLO AL CITTADINO E BACK OFF	1080	FP 1080 - STRAORDINARIO	Direttore "Affari Generali"	Diretta	385,00
U	DIRETTORE AFFARI GENERALI	CDC 420 - SPORTELLO DEI	1	90/35	PERSONALE SPORTELLO AL CITTADINO E BACK OFF	1060	FP 1060 - MISSIONI E RIMBOR	Direttore "Affari Generali"	Diretta	200,00
U	DIRETTORE AFFARI GENERALI	CDC 420 - SPORTELLO DEI	1	90/40	PERSONALE SPORTELLO AL CITTADINO E BACK OFF	1020	FP 1020 - PERSONALE	Direttore "Affari Generali"	Diretta	28.618,00
U	DIRETTORE AFFARI GENERALI	CDC 420 - SPORTELLO DEI	1	90/50	PERSONALE SPORTELLO AL CITTADINO E BACK OFF	7000	FP 7000 - IRAP	Direttore "Affari Generali"	Diretta	22.716,00
U	DIRETTORE AFFARI GENERALI	CDC 420 - SPORTELLO DEI	1	95/10	SPESE SPORTELLO AL CITTADINO E BACK OFFICE S	2060	FP 2060 - CANCELLERIA	Responsabile Servizio Economato	Staff	3.500,00
U	DIRETTORE AFFARI GENERALI	CDC 420 - SPORTELLO DEI	1	95/10	SPESE SPORTELLO AL CITTADINO E BACK OFFICE S	2065	FP 2065 - CARTA E STAMPATI	Direttore "Affari Generali"	staff	3.000,00
U	DIRETTORE AFFARI GENERALI	CDC 420 - SPORTELLO DEI	1	95/10	SPESE SPORTELLO AL CITTADINO E BACK OFFICE S	2100	FP 2100 - ACQUISTI VARI	Direttore "Affari Generali"	Diretta	2.500,00
U	DIRETTORE AFFARI GENERALI	CDC 420 - SPORTELLO DEI	1	95/20	SPESE SPORTELLO AL CITTADINO E BACK OFFICE S	2151	FP 2150 - CARTA IDENTITA'	Direttore "Affari Generali"	Diretta	3.000,00
U	DIRETTORE AFFARI GENERALI	CDC 420 - SPORTELLO DEI	1	95/20	SPESE SPORTELLO AL CITTADINO E BACK OFFICE S	3060	FP 3060 - MANUTENZIONE AT	Direttore "Affari Generali"	staff	7.200,00
U	DIRETTORE AFFARI GENERALI	CDC 420 - SPORTELLO DEI	1	95/20	SPESE SPORTELLO AL CITTADINO E BACK OFFICE S	3080	FP 3080 - PULIZIE	Direttore "Affari Generali"	staff	3.000,00
U	DIRETTORE AFFARI GENERALI	CDC 420 - SPORTELLO DEI	1	95/20	SPESE SPORTELLO AL CITTADINO E BACK OFFICE S	3100	FP 3100 - POSTA	Direttore "Affari Generali"	staff	2.000,00
U	DIRETTORE AFFARI GENERALI	CDC 420 - SPORTELLO DEI	1	95/20	SPESE SPORTELLO AL CITTADINO E BACK OFFICE S	3220	FP 3220 - COMMISSIONI	Direttore "Affari Generali"	Diretta	300,00
U	DIRETTORE AFFARI GENERALI	CDC 420 - SPORTELLO DEI	1	95/20	SPESE SPORTELLO AL CITTADINO E BACK OFFICE S	3230	FP 3230 - ALTRI SERVIZI	Direttore "Affari Generali"	Diretta	4.500,00
U	DIRETTORE AFFARI GENERALI	CDC 420 - SPORTELLO DEI	1	95/30	SPESE SPORTELLO AL CITTADINO E BACK OFFICE S	5030	FP 5030 - QUOTE ASSOCIATI	Direttore "Affari Generali"	Diretta	560,00
U	DIRETTORE AFFARI GENERALI	CDC 420 - SPORTELLO DEI	1	95/50	SPESE SPORTELLO AL CITTADINO E BACK OFFICE S	7020	FP 7020 - ALTRI TRIBUTI	Direttore "Affari Generali"	Diretta	500,00
U	DIRETTORE AFFARI GENERALI	CDC 420 - SPORTELLO DEI	1	105/0	SPESE PER INDAGINI STATISTICHE CAP E 2284	3230	FP 3230 - ALTRI SERVIZI	Direttore "Affari Generali"	Diretta	2.000,00
U	DIRETTORE SERVIZIO LAVORI	CDC 510 - GESTIONE PATR	1	123/10	PERSONALE SERVIZIO PATRIMONIO: ASSEGNI FISSI	1020	FP 1020 - PERSONALE	Direttore "LLPP e Patrimonio"	Diretta	388.220,00
U	DIRETTORE SERVIZIO LAVORI	CDC 510 - GESTIONE PATR	1	123/20	PERSONALE SERVIZIO PATRIMONIO: CONTRIBUTI A	1020	FP 1020 - PERSONALE	Direttore "LLPP e Patrimonio"	Diretta	136.219,00
U	DIRETTORE SERVIZIO LAVORI	CDC 510 - GESTIONE PATR	1	123/30	PERSONALE SERVIZIO PATRIMONIO: STRAORDINAR	1080	FP 1080 - STRAORDINARIO	Direttore "LLPP e Patrimonio"	Diretta	8.857,00
U	DIRETTORE SERVIZIO LAVORI	CDC 510 - GESTIONE PATR	1	123/35	PERSONALE SERVIZIO PATRIMONIO: MISSIONI	1060	FP 1060 - MISSIONI E RIMBOR	Direttore "LLPP e Patrimonio"	Diretta	400,00
U	DIRETTORE SERVIZIO LAVORI	CDC 510 - GESTIONE PATR	1	123/40	PERSONALE SERVIZIO PATRIMONIO: QUOTA FONDC	1020	FP 1020 - PERSONALE	Direttore "LLPP e Patrimonio"	Diretta	54.185,00
U	DIRETTORE SERVIZIO LAVORI	CDC 510 - GESTIONE PATR	1	123/50	PERSONALE SERVIZIO PATRIMONIO: IRAP	7000	FP 7000 - IRAP	Direttore "LLPP e Patrimonio"	Diretta	35.075,00
U	DIRETTORE SERVIZI FINANZIARIA	CDC 310 - RAGIONERIA	1	126/0	IMPOSTA REGIONALE ATTIVITA' PRODUTTIVE A CAR	7000	FP 7000 - IRAP	Direttore "Servizi Finanziari"	Diretta	15.000,00
U	DIRETTORE SERVIZIO LAVORI	CDC 510 - GESTIONE PATR	1	127/10	SPESE PER IMMOBILI DIVERSI: BENI DI CONSUMO E	3050	FP 3050 - MANUTENZIONE ED	Direttore "LLPP e Patrimonio"	Staff	10.000,00
U	DIRETTORE SERVIZIO LAVORI	CDC 510 - GESTIONE PATR	1	127/20	SPESE PER IMMOBILI DIVERSI: SERVIZI	3015	FP 3015 - ASSICURAZIONI VAR	Direttore "LLPP e Patrimonio"	Diretta	40.000,00
U	DIRETTORE SERVIZIO LAVORI	CDC 510 - GESTIONE PATR	1	127/20	SPESE PER IMMOBILI DIVERSI: SERVIZI	3050	FP 3050 - MANUTENZIONE ED	Direttore "LLPP e Patrimonio"	Staff	30.000,00
U	DIRETTORE SERVIZIO LAVORI	CDC 510 - GESTIONE PATR	1	127/20	SPESE PER IMMOBILI DIVERSI: SERVIZI	3055	FP 3055 - MANUTENZIONE RIS	Direttore "LLPP e Patrimonio"	Staff	10.000,00
U	DIRETTORE SERVIZIO LAVORI	CDC 510 - GESTIONE PATR	1	127/20	SPESE PER IMMOBILI DIVERSI: SERVIZI	3064	FP 3064 - MANUTENZIONE IMF	Direttore "LLPP e Patrimonio"	Staff	4.000,00
U	DIRETTORE SERVIZIO LAVORI	CDC 510 - GESTIONE PATR	1	127/20	SPESE PER IMMOBILI DIVERSI: SERVIZI	3068	FP 3068 - MANUTENZIONE ES	Direttore "LLPP e Patrimonio"	Staff	2.500,00
U	DIRETTORE SERVIZIO LAVORI	CDC 510 - GESTIONE PATR	1	127/20	SPESE PER IMMOBILI DIVERSI: SERVIZI	3067	FP 3067 - VERIFICHE PERIODI	Direttore "LLPP e Patrimonio"	Staff	1.500,00
U	DIRETTORE SERVIZIO LAVORI	CDC 510 - GESTIONE PATR	1	127/20	SPESE PER IMMOBILI DIVERSI: SERVIZI	3080	FP 3080 - PULIZIE	Direttore "Affari Generali"	Staff	1.000,00
U	DIRETTORE SERVIZIO LAVORI	CDC 510 - GESTIONE PATR	1	127/20	SPESE PER IMMOBILI DIVERSI: SERVIZI	3110	FP 3110 - ENERGIA ELETTRIC	Direttore "LLPP e Patrimonio"	Staff	17.250,00
U	DIRETTORE SERVIZIO LAVORI	CDC 510 - GESTIONE PATR	1	127/20	SPESE PER IMMOBILI DIVERSI: SERVIZI	3120	FP 3120 - ACQUA	Direttore "LLPP e Patrimonio"	Staff	2.150,00
U	DIRETTORE SERVIZIO LAVORI	CDC 510 - GESTIONE PATR	1	127/20	SPESE PER IMMOBILI DIVERSI: SERVIZI	3130	FP 3130 - GAS	Direttore "LLPP e Patrimonio"	Staff	15.000,00
U	DIRETTORE SERVIZIO LAVORI	CDC 510 - GESTIONE PATR	1	127/20	SPESE PER IMMOBILI DIVERSI: SERVIZI	3230	FP 3230 - ALTRI SERVIZI	Direttore "LLPP e Patrimonio"	Diretta	1.000,00
U	DIRETTORE SERVIZIO LAVORI	CDC 510 - GESTIONE PATR	1	127/20	SPESE PER IMMOBILI DIVERSI: SERVIZI	3260	FP 3260 - SPESE CONDOMINI	Direttore "LLPP e Patrimonio"	Staff	4.300,00
U	DIRETTORE SERVIZIO LAVORI	CDC 510 - GESTIONE PATR	1	127/30	SPESE PER IMMOBILI DIVERSI:UTILIZZO BENI DI TER	4000	FP 4000 - AFFITTO IMMOBILI	Direttore "LLPP e Patrimonio"	Staff	-
U	DIRETTORE SERVIZIO LAVORI	CDC 510 - GESTIONE PATR	1	127/30	SPESE PER IMMOBILI DIVERSI:UTILIZZO BENI DI TER	4020	FP 4020 - CANONI	Direttore "LLPP e Patrimonio"	Staff	2.000,00
U	DIRETTORE SERVIZIO LAVORI	CDC 510 - GESTIONE PATR	1	128/0	SPESE VARIE SERVIZI TECNICI A SUPPORTO INIZIAT	3230	FP 3230 - ALTRI SERVIZI	Direttore "LLPP e Patrimonio"	Staff	30.000,00
U	DIRETTORE AFFARI GENERALI	CDC 210 - SEGRETERIA GE	1	129/0	SPESE PER ASSICURAZIONE CONTRO INCENDI, FUR	3015	FP 3015 - ASSICURAZIONI VAR	Direttore "Affari Generali"	Staff	173.000,00
U	DIRETTORE SERVIZIO LAVORI	CDC 510 - GESTIONE PATR	1	130/0	SPESE PER ACCATASTAMENTI, FRAZIONAMENTI E A	3230	FP 3230 - ALTRI SERVIZI	Direttore "LLPP e Patrimonio"	Diretta	15.000,00
U	DIRETTORE SERVIZIO LAVORI	CDC 510 - GESTIONE PATR	1	132/20	SPESE PER MANUTENZIONE EDIFICI ASP	3050	FP 3050 - MANUTENZIONE ED	Direttore "LLPP e Patrimonio"	Staff	5.000,00
U	DIRETTORE SERVIZIO LAVORI	CDC 510 - GESTIONE PATR	1	133/10	SPESE PER MANUTENZIONE EDIFICI UNIONE: ACQU	2000	FP 2000 - MATERIALE MANUT	Direttore "LLPP e Patrimonio"	Staff	1.500,00
U	DIRETTORE SERVIZIO LAVORI	CDC 510 - GESTIONE PATR	1	133/20	SPESE PER MANUTENZIONE EDIFICI UNIONE: SERV	3055	FP 3055 - MANUTENZIONE RIS	Direttore "LLPP e Patrimonio"	Staff	5.000,00
U	DIRETTORE SERVIZIO LAVORI	CDC 510 - GESTIONE PATR	1	133/20	SPESE PER MANUTENZIONE EDIFICI UNIONE: SERV	3064	FP 3064 - MANUTENZIONE IMF	Direttore "LLPP e Patrimonio"	Staff	-
U	DIRETTORE SERVIZIO LAVORI	CDC 510 - GESTIONE PATR	1	133/20	SPESE PER MANUTENZIONE EDIFICI UNIONE: SERV	3065	FP 3065 - MANUTENZIONI VAR	Direttore "LLPP e Patrimonio"	Staff	-
U	DIRETTORE SERVIZI FINANZIARIA	CDC 550 - TRIBUTI	1	141/10	PERS.UFF.TRIBUTI:ASSEGNI FISSI ED INDEN E INDE	1020	FP 1020 - PERSONALE	Direttore "Servizi Finanziari"	Diretta	91.734,00
U	DIRETTORE SERVIZI FINANZIARIA	CDC 550 - TRIBUTI	1							

Uscita

EU	DIREZIONE	CENTRO DI COSTO	TIT	CAP/ART	DESCRIZIONE	COD. FATT. PROD.	FATTORE PRODUTTIVO	RESPONSABILE PROC. SPESA	SPESA STAFF/DIRETTA	BUDGET 2014
U	DIRETTORE SERVIZI FINANZIA	CDC 550 - TRIBUTI	1	145/20	FUNZIONAMENTO UFFICIO TRIBUTI:SERVIZI	3230	FP 3230 - ALTRI SERVIZI	Direttore "Servizi Finanziari"	Staff	9.000,00
U	DIRETTORE SERVIZI FINANZIA	CDC 550 - TRIBUTI	1	145/20	FUNZIONAMENTO UFFICIO TRIBUTI:SERVIZI	5010	FP 5010 - CONTRIBUTI	Direttore "Servizi Finanziari"	Diretta	9.000,00
U	DIRETTORE SERVIZI FINANZIA	CDC 550 - TRIBUTI	1	145/20	FUNZIONAMENTO UFFICIO TRIBUTI:SERVIZI	2070	FP 2070 - ABBONAMENTI	Direttore "Servizi Finanziari"	Diretta	-
U	DIRETTORE SERVIZI FINANZIA	CDC 550 - TRIBUTI	1	146/0	SPESE PER LA RISCOSSIONE DI TRIBUTI	3180	FP 3180 - SPESE DI RISCOSSIONE	Direttore "Servizi Finanziari"	Diretta	30.000,00
U	DIRETTORE SERVIZIO LAVORI	CDC 510 - GESTIONE PATR	1	194/20	MANUT ORDINARIA UFFICI GIUDIZIARI: SERVIZI	3068	FP 3068 - MANUTENZIONE ES	Direttore "LLPP e Patrimonio"	Staff	200,00
U	DIRETTORE SERVIZIO LAVORI	CDC 510 - GESTIONE PATR	1	194/20	MANUT ORDINARIA UFFICI GIUDIZIARI: SERVIZI	3050	FP 3050 - MANUTENZIONE ED	Direttore "LLPP e Patrimonio"	Staff	10.000,00
U	DIRETTORE SERVIZIO LAVORI	CDC 510 - GESTIONE PATR	1	195/10	UFFICIO GIUDICE DI PACE:UTILIZZO BENI DI TERZI	4000	FP 4000 - AFFITTO IMMOBILI	Direttore "LLPP e Patrimonio"	Staff	19.890,00
U	DIRETTORE SERVIZIO LAVORI	CDC 510 - GESTIONE PATR	1	195/30	UFFICIO GIUDICE DI PACE: SERVIZI	3050	FP 3050 - MANUTENZIONE ED	Direttore "LLPP e Patrimonio"	Staff	3.500,00
U	DIRETTORE SERVIZIO LAVORI	CDC 510 - GESTIONE PATR	1	195/30	UFFICIO GIUDICE DI PACE: SERVIZI	3055	FP 3055 - MANUTENZIONE RIS	Direttore "LLPP e Patrimonio"	Staff	1.000,00
U	DIRETTORE SERVIZIO LAVORI	CDC 510 - GESTIONE PATR	1	195/30	UFFICIO GIUDICE DI PACE: SERVIZI	3080	FP 3080 - PULIZIE	Direttore "Affari Generali"	Staff	2.600,00
U	DIRETTORE SERVIZIO LAVORI	CDC 510 - GESTIONE PATR	1	195/30	UFFICIO GIUDICE DI PACE: SERVIZI	3090	FP 3090 - TELEFONIA FISSA	Responsabile Servizio Economato	Staff	1.150,00
U	DIRETTORE SERVIZIO LAVORI	CDC 510 - GESTIONE PATR	1	195/30	UFFICIO GIUDICE DI PACE: SERVIZI	3110	FP 3110 - ENERGIA ELETTRIC	Direttore "LLPP e Patrimonio"	Staff	1.030,00
U	DIRETTORE SERVIZIO LAVORI	CDC 510 - GESTIONE PATR	1	195/30	UFFICIO GIUDICE DI PACE: SERVIZI	3130	FP 3130 - GAS	Direttore "LLPP e Patrimonio"	Staff	3.000,00
U	DIRETTORE SERVIZIO LAVORI	CDC 510 - GESTIONE PATR	1	195/30	UFFICIO GIUDICE DI PACE: SERVIZI	3230	FP 3230 - ALTRI SERVIZI	Direttore "LLPP e Patrimonio"	Diretta	1.500,00
U	DIRETTORE SERVIZI FINANZIA	CDC 130 - POLIZIA MUNICI	1	219/20	UFFICI DI POLIZIA URBANA:SERVIZI	3055	FP 3055 - MANUTENZIONE RIS	Direttore "LLPP e Patrimonio"	Staff	1.000,00
U	DIRETTORE SERVIZI FINANZIA	CDC 130 - POLIZIA MUNICI	1	219/20	UFFICI DI POLIZIA URBANA:SERVIZI	3064	FP 3064 - MANUTENZIONE IME	Direttore "LLPP e Patrimonio"	Staff	-
U	DIRETTORE SERVIZI FINANZIA	CDC 130 - POLIZIA MUNICI	1	219/20	UFFICI DI POLIZIA URBANA:SERVIZI	3110	FP 3110 - ENERGIA ELETTRIC	Direttore "LLPP e Patrimonio"	Staff	9.790,00
U	DIRETTORE SERVIZI FINANZIA	CDC 130 - POLIZIA MUNICI	1	219/20	UFFICI DI POLIZIA URBANA:SERVIZI	3120	FP 3120 - ACQUA	Direttore "LLPP e Patrimonio"	Staff	900,00
U	DIRETTORE SERVIZI FINANZIA	CDC 130 - POLIZIA MUNICI	1	219/20	UFFICI DI POLIZIA URBANA:SERVIZI	3130	FP 3130 - GAS	Direttore "LLPP e Patrimonio"	Staff	4.600,00
U	DIRETTORE SERVIZI FINANZIA	CDC 130 - POLIZIA MUNICI	1	219/50	POLIZIA MUNICIPALE: TRASFERIMENTO ALL'UNIONE	5040	FP 5040 - ALTRI TRASFERIME	Direttore "Servizi Finanziari"	Diretta	841.000,00
U	DIRETTORE SERVIZI FINANZIA	CDC 130 - POLIZIA MUNICI	1	222/20	AUTOMEZZI POLIZIA MUNICIPALE: SERVIZI	3015	FP 3015 - ASSICURAZIONI VAR	Direttore "Affari Generali"	Staff	2.850,00
U	DIRETTORE SERVIZI FINANZIA	CDC 130 - POLIZIA MUNICI	1	222/30	AUTOMEZZI POLIZIA MUNICIPALE: IMPOSTE E TASSE	7010	FP 7010 - BOLLI AUTOMEZZI	Direttore "LLPP e Patrimonio"	Staff	500,00
U	DIRETTORE SERVIZIO LAVORI	CDC 513 - VIABILITA'	1	223/20	SPESE PER POLITICHE SULLA "SICUREZZA": SERVIZ	3230	FP 3230 - ALTRI SERVIZI	Direttore "LLPP e Patrimonio"	Diretta	7.800,00
U	DIRETTORE SERVIZIO LAVORI	CDC 514 - PROTEZIONE CI	1	261/10	SPESE PER LA PROTEZIONE CIVILE-TRASFERIMENT	5030	FP 5030 - QUOTE ASSOCIATI	Direttore "LLPP e Patrimonio"	Diretta	1.190,00
U	DIRETTORE SERVIZIO LAVORI	CDC 514 - PROTEZIONE CI	1	261/30	SPESE PER LA PROTEZIONE CIVILE: SERVIZI	3090	FP 3090 - TELEFONIA FISSA	Responsabile Servizio Economato	Staff	250,00
U	DIRETTORE SERVIZIO LAVORI	CDC 514 - PROTEZIONE CI	1	261/30	SPESE PER LA PROTEZIONE CIVILE: SERVIZI	3230	FP 3230 - ALTRI SERVIZI	Direttore "LLPP e Patrimonio"	Diretta	7.000,00
U	DIRETTORE SERVIZI FINANZIA	CDC 432 - SCUOLE MATER	1	279/10	MANUTENZIONE ORDINARIA SCUOLE MATERNE: AC	3050	FP 3050 - MANUTENZIONE ED	Direttore "LLPP e Patrimonio"	Staff	7.000,00
U	DIRETTORE SERVIZI FINANZIA	CDC 432 - SCUOLE MATER	1	279/20	MANUTENZIONE ORDINARIA SCUOLE MATERNE: SE	3050	FP 3050 - MANUTENZIONE ED	Direttore "LLPP e Patrimonio"	Staff	7.000,00
U	DIRETTORE SERVIZI FINANZIA	CDC 432 - SCUOLE MATER	1	283/20	SCUOLE MATERNE STATALI: SERVIZI (RILENVA	3055	FP 3055 - MANUTENZIONE RIS	Direttore "LLPP e Patrimonio"	Staff	15.000,00
U	DIRETTORE SERVIZI FINANZIA	CDC 432 - SCUOLE MATER	1	283/20	SCUOLE MATERNE STATALI: SERVIZI (RILENVA	3068	FP 3068 - MANUTENZIONE ES	Direttore "LLPP e Patrimonio"	Staff	2.000,00
U	DIRETTORE SERVIZI FINANZIA	CDC 432 - SCUOLE MATER	1	283/20	SCUOLE MATERNE STATALI: SERVIZI (RILENVA	3067	FP 3067 - VERIFICHE PERIODI	Direttore "LLPP e Patrimonio"	Staff	1.000,00
U	DIRETTORE SERVIZI FINANZIA	CDC 433 - SCUOLE ELEMEN	1	297/10	SCUOLE ELEMENTARI : ACQUISTO BENI DI CONSUM	3050	FP 3050 - MANUTENZIONE ED	Direttore "LLPP e Patrimonio"	Staff	6.000,00
U	DIRETTORE SERVIZI FINANZIA	CDC 433 - SCUOLE ELEMEN	1	297/20	SCUOLE ELEMENTARI: SERVIZI	3050	FP 3050 - MANUTENZIONE ED	Direttore "LLPP e Patrimonio"	Staff	15.000,00
U	DIRETTORE SERVIZI FINANZIA	CDC 433 - SCUOLE ELEMEN	1	297/20	SCUOLE ELEMENTARI: SERVIZI	3055	FP 3055 - MANUTENZIONE RIS	Direttore "LLPP e Patrimonio"	Staff	15.000,00
U	DIRETTORE SERVIZI FINANZIA	CDC 433 - SCUOLE ELEMEN	1	297/20	SCUOLE ELEMENTARI: SERVIZI	3064	FP 3064 - MANUTENZIONE IME	Direttore "LLPP e Patrimonio"	Staff	5.400,00
U	DIRETTORE SERVIZI FINANZIA	CDC 433 - SCUOLE ELEMEN	1	297/20	SCUOLE ELEMENTARI: SERVIZI	3230	FP 3230 - ALTRI SERVIZI	Direttore "LLPP e Patrimonio"	Diretta	600,00
U	DIRETTORE SERVIZI FINANZIA	CDC 433 - SCUOLE ELEMEN	1	297/20	SCUOLE ELEMENTARI: SERVIZI	3067	FP 3067 - VERIFICHE PERIODI	Direttore "LLPP e Patrimonio"	Staff	2.000,00
U	DIRETTORE SERVIZI FINANZIA	CDC 433 - SCUOLE ELEMEN	1	297/20	SCUOLE ELEMENTARI: SERVIZI	3068	FP 3068 - MANUTENZIONE ES	Direttore "LLPP e Patrimonio"	Staff	2.500,00
U	DIRETTORE SERVIZI FINANZIA	CDC 433 - SCUOLE ELEMEN	1	297/20	SCUOLE ELEMENTARI: SERVIZI	3110	FP 3110 - ENERGIA ELETTRIC	Direttore "LLPP e Patrimonio"	Staff	26.890,00
U	DIRETTORE SERVIZI FINANZIA	CDC 433 - SCUOLE ELEMEN	1	297/20	SCUOLE ELEMENTARI: SERVIZI	3120	FP 3120 - ACQUA	Direttore "LLPP e Patrimonio"	Staff	4.000,00
U	DIRETTORE SERVIZI FINANZIA	CDC 434 - SCUOLE MEDIE	1	318/20	SCUOLA MEDIA MURATORI: SERVIZI	3055	FP 3055 - MANUTENZIONE RIS	Direttore "LLPP e Patrimonio"	Staff	8.000,00
U	DIRETTORE SERVIZI FINANZIA	CDC 434 - SCUOLE MEDIE	1	318/20	SCUOLA MEDIA MURATORI: SERVIZI	3064	FP 3064 - MANUTENZIONE IME	Direttore "LLPP e Patrimonio"	Staff	1.500,00
U	DIRETTORE SERVIZI FINANZIA	CDC 434 - SCUOLE MEDIE	1	318/20	SCUOLA MEDIA MURATORI: SERVIZI	3068	FP 3068 - MANUTENZIONE ES	Direttore "LLPP e Patrimonio"	Staff	1.500,00
U	DIRETTORE SERVIZI FINANZIA	CDC 434 - SCUOLE MEDIE	1	318/20	SCUOLA MEDIA MURATORI: SERVIZI	3067	FP 3067 - VERIFICHE PERIODI	Direttore "LLPP e Patrimonio"	Staff	1.500,00
U	DIRETTORE SERVIZI FINANZIA	CDC 434 - SCUOLE MEDIE	1	326/0	INTERESSI PASSIVI IMMOBILI E RELATIVI IMPIANTI D	6000	FP 6000 - INTERESSI PASSIVI	Direttore "Servizi Finanziari"	Staff	3.524,00
U	DIRETTORE SERVIZI FINANZIA	CDC 433 - SCUOLE ELEMEN	1	328/10	MANUTENZIONE ORDINARIA EDIFICI MEDIE INFERIO	3050	FP 3050 - MANUTENZIONE ED	Direttore "LLPP e Patrimonio"	Staff	4.000,00
U	DIRETTORE SERVIZI FINANZIA	CDC 433 - SCUOLE ELEMEN	1	328/20	MANUTENZIONE ORDINARIA EDIFICI MEDIE INFERIO	3050	FP 3050 - MANUTENZIONE ED	Direttore "LLPP e Patrimonio"	Staff	10.000,00
U	DIRETTORE SERVIZI FINANZIA	CDC 437 - ASSISTENZA SC	1	345/40	SERVIZI SCOLASTICI: TRASFERIMENTO ALL'UNIONE	5040	FP 5040 - ALTRI TRASFERIME	Direttore "Servizi Finanziari"	Diretta	3.170.000,00
U	DIRETTORE RAPPORTI CON LA	CDC 450 - SEGRETERIA SII	1	347/20	STAGE STUDIO LAVORO, TIROCINI FORMATIVI: ERO	5010	FP 5010 - CONTRIBUTI	Direttore "Rapporti con la Città"	Diretta	10.000,00
U	DIRETTORE RAPPORTI CON LA	CDC 451 - IMPIANTI SPORT	1	358/10	PALESTRE SCOLASTICHE ED AREE DI ESERCITAZIO	2090	FP 2090 - ECONOMALI	Responsabile Servizio Economato	Staff	300,00
U	DIRETTORE RAPPORTI CON LA	CDC 451 - IMPIANTI SPORT	1	358/10	PALESTRE SCOLASTICHE ED AREE DI ESERCITAZIO	2100	FP 2100 - ACQUISTI VARI	Direttore "Rapporti con la Città"	Diretta	-
U	DIRETTORE RAPPORTI CON LA	CDC 451 - IMPIANTI SPORT	1	358/10	PALESTRE SCOLASTICHE ED AREE DI ESERCITAZIO	3050	FP 3050 - MANUTENZIONE ED	Direttore "LLPP e Patrimonio"	Staff	3.000,00
U	DIRETTORE RAPPORTI CON LA	CDC 451 - IMPIANTI SPORT	1	358/20	PALESTRE SCOLASTICHE ED AREE DI ESERCITAZIO	3050	FP 3050 - MANUTENZIONE ED	Direttore "LLPP e Patrimonio"	Staff	7.000,00
U	DIRETTORE RAPPORTI CON LA	CDC 451 - IMPIANTI SPORT	1	358/20	PALESTRE SCOLASTICHE ED AREE DI ESERCITAZIO	3055	FP 3055 - MANUTENZIONE RIS	Direttore "LLPP e Patrimonio"	Staff	9.000,00
U	DIRETTORE RAPPORTI CON LA	CDC 451 - IMPIANTI SPORT	1	358/20	PALESTRE SCOLASTICHE ED AREE DI ESERCITAZIO	3080	FP 3080 - PULIZIE	Direttore "Affari Generali"	Staff	65.000,00
U	DIRETTORE RAPPORTI CON LA	CDC 451 - IMPIANTI SPORT	1	358/20	PALESTRE SCOLASTICHE ED AREE DI ESERCITAZIO	3110	FP 3110 - ENERGIA ELETTRIC	Direttore "LLPP e Patrimonio"	Staff	20.700,00
U	DIRETTORE RAPPORTI CON LA	CDC 451 - IMPIANTI SPORT	1	358/20	PALESTRE SCOLASTICHE ED AREE DI ESERCITAZIO	3120	FP 3120 - ACQUA	Direttore "LLPP e Patrimonio"	Staff	3.100,00
U	DIRETTORE RAPPORTI CON LA	CDC 451 - IMPIANTI SPORT	1	358/20	PALESTRE SCOLASTICHE ED AREE DI ESERCITAZIO	3130	FP 3130 - GAS	Direttore "LLPP e Patrimonio"	Staff	50.000,00
U	DIRETTORE RAPPORTI CON LA	CDC 451 - IMPIANTI SPORT	1	358/30	SERVIZI SCOLASTICHE ED AREE DI ESERCITAZIO	4030	FP 4030 - CONVENZIONI PER	Direttore "Rapporti con la Città"	Diretta	40.000,00
U	DIRETTORE SERVIZI FINANZIA	CDC 433 - SCUOLE ELEMEN	1	361/0	INTERESSI PASSIVI IMMOBILI SCUOLE ELEMENTARI	6000	FP 6000 - INTERESSI PASSIVI	Direttore "Servizi Finanziari"	Staff	1.352,00
U	DIRETTORE RAPPORTI CON LA	CDC 412 - BIBLIOTECA	1	371/10	PERSONALE BIBLIOTECA: ASSEGNI FISSI	1020	FP 1020 - PERSONALE	Direttore "Rapporti con la Città"	Diretta	181.161,00
U	DIRETTORE RAPPORTI CON LA	CDC 412 - BIBLIOTECA	1	371/20	PERSONALE BIBLIOTECA: CONTRIB CARICO ENTE	1020	FP 1020 - PERSONALE	Direttore "Rapporti con la Città"	Diretta	57.343,00
U	DIRETTORE RAPPORTI CON LA	CDC 412 - BIBLIOTECA	1	371/30	PERSONALE BIBLIOTECA: STRAORDINARIO	1080	FP 1080 - STRAORDINARIO	Direttore "Rapporti con la Città"	Diretta	3.273,00
U	DIRETTORE RAPPORTI CON LA	CDC 412 - BIBLIOTECA	1	371/35	PERSONALE BIBLIOTECA: MISSIONI	1060	FP 1060 - MISSIONI E RIMBOR	Direttore "Rapporti con la Città"	Diretta	300,00
U	DIRETTORE RAPPORTI CON LA	CDC 412 - BIBLIOTECA	1	371/40	PERSONALE BIBLIOTECA: QUOTA FONDO	1020	FP 1020 - PERSONALE	Direttore "Rapporti con la Città"	Diretta	14.240,00
U	DIRETTORE RAPPORTI CON LA	CDC 412 - BIBLIOTECA	1	371/50	PERSONALE BIBLIOTECA: IRAP	7000	FP 7000 - IRAP	Direttore "Rapporti con la Città"	Diretta	15.560,00
U	DIRETTORE RAPPORTI CON LA	CDC 412 - BIBLIOTECA	1	375/10	MANUTENZIONE ORDINARIA EDIFICI ADIBITI A BIBIL	3050	FP 3050 - MANUTENZIONE ED	Direttore "LLPP e Patrimonio"	Staff	4.000,00
U	DIRETTORE RAPPORTI CON LA	CDC 412 - BIBLIOTECA	1	375/20	MANUTENZIONE ORDINARIA EDIFICI ADIBITI A BIBIL	3050	FP 3050 - MANUTENZIONE ED	Direttore "LLPP e Patrimonio"	Staff	5.000,00
U	DIRETTORE RAPPORTI CON LA	CDC 412 - BIBLIOTECA	1	375/20	MANUTENZIONE ORDINARIA EDIFICI ADIBITI A BIBIL	3063	FP 3063 - MANUTENZIONE IME	Direttore "LLPP e Patrimonio"	Staff	2.000,00
U	DIRETTORE RAPPORTI CON LA	CDC 412 - BIBLIOTECA	1	375/20	MANUTENZIONE ORDINARIA EDIFICI ADIBITI A BIBIL	3068	FP 3068 - MANUTENZIONE ES	Direttore "LLPP e Patrimonio"	Staff	500,00
U	DIRETTORE RAPPORTI CON LA	CDC 412 - BIBLIOTECA	1	375/20	MANUTENZIONE ORDINARIA EDIFICI ADIBITI A BIBIL	3064	FP 3064 - MANUTENZIONE IME	Direttore "LLPP e Patrimonio"	Staff	1.000,00
U	DIRETTORE RAPPORTI CON LA	CDC 412 - BIBLIOTECA	1	376/10	BIBLIOTECA COM.LE: ACQUISTO BENI DI CONSUMO	2010	FP 2010 - ATTREZZATURE	Direttore "Affari Generali"	Staff	500,00
U	DIRETTORE RAPPORTI CON LA	CDC 412 - BIBLIOTECA	1	376/10	BIBLIOTECA COM.LE: ACQUISTO BENI DI CONSUMO	2040	FP 2040 - MATERIALE IGIENIC	Direttore "Affari Generali"	Staff	4.500,00
U	DIRETTORE RAPPORTI CON LA	CDC 412 - BIBLIOTECA	1	376/10	BIBLIOTECA COM.LE: ACQUISTO BENI DI CONSUMO	2060	FP 2060 - CANCELLERIA	Responsabile Servizio Economato	Staff	1.800,00
U	DIRETTORE RAPPORTI CON LA	CDC 412 - BIBLIOTECA	1	376/10	BIBLIOTECA COM.LE: ACQUISTO BENI DI CONSUMO	2065	FP 2065 - CARTA E STAMPATI	Direttore "Servizi Finanziari"	Staff	2.200,00
U	DIRETTORE RAPPORTI CON LA	CDC 412 - BIBLIOTECA	1	376/10	BIBLIOTECA COM.LE: ACQUISTO BENI DI CONSUMO	2070	FP 2070 - ABBONAMENTI	Direttore "Rapporti con la Città"	Diretta	5.200,00
U	DIRETTORE RAPPORTI CON LA	CDC 412 - BIBLIOTECA	1	376/10	BIBLIOTECA COM.LE: ACQUISTO BENI DI CONSUMO	2080	FP 2080 - LIBRI E PUBBLICAZI	Direttore "Rapporti con la Città"	Diretta	18.000,00
U	DIRETTORE RAPPORTI CON LA	CDC 412 - BIBLIOTECA	1	376/10	BIBLIOTECA COM.LE: ACQUISTO BENI DI CONSUMO	2090	FP 2090 - ECONOMALI	Responsabile Servizio Economato	Staff	50,00
U	DIRETTORE RAPPORTI CON LA	CDC 412 - BIBLIOTECA	1	376/10	BIBLIOTECA COM.LE: ACQUISTO BENI DI CONSUMO	2100	FP 2100 - ACQUISTI VARI	Direttore "Rapporti con la Città"	Diretta	10.800,00
U	DIRETTORE RAPPORTI CON LA	CDC 412 - BIBLIOTECA	1	376/20	BIBLIOTECA COM.LE: SERVIZI	2090	FP 2090 - ECONOMALI	Responsabile Servizio Economato	Staff	50,00
U	DIRETTORE RAPPORTI CON LA	CDC 412 - BIBLIOTECA	1	376/20	BIBLIOTECA COM.LE: SERVIZI	3050	FP 3050 - MANUTENZIONE ED	Direttore "LLPP e Patrimonio"	Staff	8.000,00
U	DIRETTORE RAPPORTI CON LA	CDC 412 - BIBLIOTECA	1	376/20	BIBLIOTECA COM.LE: SERVIZI	3068	FP 3068 - MANUTENZIONE ES	Direttore "LLPP e Patrimonio"	Staff	2.500,00
U	DIRETTORE RAPPORTI CON LA	CDC 412 - BIBLIOTECA	1	376/20	BIBLIOTECA COM.LE: SERVIZI	3055	FP 3055 - MANUTENZIONE RIS	Direttore "LLPP e Patrimonio"	Staff	10.000,00
U	DIRETTORE RAPPORTI CON LA	CDC 412 - BIBLIOTECA	1	376/20	BIBLIOTECA COM.LE: SERVIZI	3060	FP 3060 - MANUTENZIONE AT	Direttore "Affari Generali"	Staff	6.000,00
U	DIRETTORE RAPPORTI CON LA	CDC 412 - BIBLIOTECA	1	376/20	BIBLIOTECA COM.LE: SERVIZI	3067				

Uscita										
EU	DIREZIONE	CENTRO DI COSTO	TIT	CAP/ART	DESCRIZIONE	COD. FATT. PROD.	FATTORE PRODUTTIVO	RESPONSABILE PROC. SPESA	SPESA STAFF/DIRETTA	BUDGET 2014
U	DIRETTORE RAPPORTI CON LA	CDC 414 - MUSEI	1	381/20	MUSEO CIVICO: SERVIZI	3230	FP 3230 - ALTRI SERVIZI	Direttore "Rapporti con la Città"	Diretta	3.000,00
U	DIRETTORE RAPPORTI CON LA	CDC 414 - MUSEI	1	381/20	MUSEO CIVICO: SERVIZI	3260	FP 3260 - SPESE CONDOMINIALI	Direttore "LLPP e Patrimonio"	Staff	2.500,00
U	DIRETTORE RAPPORTI CON LA	CDC 412 - BIBLIOTECA	1	383/10	ARCHIVIO STORICO E FONDI ANTICHI: ACQUISTO BENI	2010	FP 2010 - ATTREZZATURE	Direttore "Rapporti con la Città"	Diretta	3.000,00
U	DIRETTORE RAPPORTI CON LA	CDC 412 - BIBLIOTECA	1	383/20	ARCHIVIO STORICO E FONDI ANTICHI: SERVIZI	3230	FP 3230 - ALTRI SERVIZI	Direttore "Rapporti con la Città"	Diretta	49.500,00
U	DIRETTORE RAPPORTI CON LA	CDC 412 - BIBLIOTECA	1	385/30	SISTEMA BIBLIOTECARIO INTERCOMUNALE: TRASFERIMENTI	5040	FP 5040 - ALTRI TRASFERIMENTI	Direttore "Rapporti con la Città"	Diretta	33.000,00
U	DIRETTORE RAPPORTI CON LA	CDC 410 - ATTIVITA' CULTUR	1	390/10	PERSONALE SERVIZI CULTURALI: ASSEGNI FISSI E INDENNITA'	1020	FP 1020 - PERSONALE	Direttore "Rapporti con la Città"	Diretta	23.211,00
U	DIRETTORE RAPPORTI CON LA	CDC 410 - ATTIVITA' CULTUR	1	390/20	PERSONALE SERVIZI CULTURALI: CONTRIBUTI A CARICO DEL COMUNE	1020	FP 1020 - PERSONALE	Direttore "Rapporti con la Città"	Diretta	7.962,00
U	DIRETTORE RAPPORTI CON LA	CDC 410 - ATTIVITA' CULTUR	1	390/30	PERSONALE SERVIZI CULTURALI: STRAORDINARIO	1080	FP 1080 - STRAORDINARIO	Direttore "Rapporti con la Città"	Diretta	1.694,00
U	DIRETTORE RAPPORTI CON LA	CDC 410 - ATTIVITA' CULTUR	1	390/35	PERSONALE SERVIZI CULTURALI: MISSIONI	1060	FP 1060 - MISSIONI E RIMBORSI	Direttore "Rapporti con la Città"	Diretta	150,00
U	DIRETTORE RAPPORTI CON LA	CDC 410 - ATTIVITA' CULTUR	1	390/40	PERSONALE SERVIZI CULTURALI: QUOTA FONDO	1020	FP 1020 - PERSONALE	Direttore "Rapporti con la Città"	Diretta	4.549,00
U	DIRETTORE RAPPORTI CON LA	CDC 410 - ATTIVITA' CULTUR	1	390/50	PERSONALE SERVIZI CULTURALI: IRAP	7000	FP 7000 - IRAP	Direttore "Rapporti con la Città"	Diretta	2.504,00
U	DIRETTORE RAPPORTI CON LA	CDC 410 - ATTIVITA' CULTUR	1	399/10	CONTRIBUTI A ENTI PER FINALITA' CULTURALI	2065	FP 2065 - CARTA E STAMPATI	Direttore "Affari Generali"	Staff	1.500,00
U	DIRETTORE RAPPORTI CON LA	CDC 410 - ATTIVITA' CULTUR	1	399/10	CONTRIBUTI A ENTI PER FINALITA' CULTURALI	2090	FP 2090 - ECONOMALI	Responsabile Servizio Economato	Staff	200,00
U	DIRETTORE RAPPORTI CON LA	CDC 410 - ATTIVITA' CULTUR	1	399/10	CONTRIBUTI A ENTI PER FINALITA' CULTURALI	5010	FP 5010 - CONTRIBUTI	Direttore "Rapporti con la Città"	Diretta	18.900,00
U	DIRETTORE RAPPORTI CON LA	CDC 410 - ATTIVITA' CULTUR	1	400/10	ATTIVITA' CULTURALI: ACQUISTO DI BENI	2060	FP 2060 - CANCELLERIA	Responsabile Servizio Economato	Staff	900,00
U	DIRETTORE RAPPORTI CON LA	CDC 410 - ATTIVITA' CULTUR	1	400/10	ATTIVITA' CULTURALI: ACQUISTO DI BENI	2065	FP 2065 - CARTA E STAMPATI	Direttore "Affari Generali"	Staff	600,00
U	DIRETTORE RAPPORTI CON LA	CDC 410 - ATTIVITA' CULTUR	1	400/10	ATTIVITA' CULTURALI: ACQUISTO DI BENI	2100	FP 2100 - ACQUISTI VARI	Direttore "Rapporti con la Città"	Diretta	100,00
U	DIRETTORE RAPPORTI CON LA	CDC 410 - ATTIVITA' CULTUR	1	400/20	ATTIVITA' CULTURALI: SERVIZI	2090	FP 2090 - ECONOMALI	Responsabile Servizio Economato	Staff	200,00
U	DIRETTORE RAPPORTI CON LA	CDC 410 - ATTIVITA' CULTUR	1	400/20	ATTIVITA' CULTURALI: SERVIZI	3060	FP 3060 - MANUTENZIONE ATTIVA	Direttore "Rapporti con la Città"	Diretta	1.000,00
U	DIRETTORE RAPPORTI CON LA	CDC 410 - ATTIVITA' CULTUR	1	400/20	ATTIVITA' CULTURALI: SERVIZI	3175	FP 3175 - PUBBLICITA'	Direttore "Rapporti con la Città"	Diretta	2.000,00
U	DIRETTORE RAPPORTI CON LA	CDC 410 - ATTIVITA' CULTUR	1	400/20	ATTIVITA' CULTURALI: SERVIZI	3200	FP 3200 - SERVIZI DI ASSOCIAZIONE	Direttore "Rapporti con la Città"	Diretta	2.000,00
U	DIRETTORE RAPPORTI CON LA	CDC 410 - ATTIVITA' CULTUR	1	400/20	ATTIVITA' CULTURALI: SERVIZI	3210	FP 3210 - CONCORSO SPESE	Direttore "Rapporti con la Città"	Diretta	1.800,00
U	DIRETTORE RAPPORTI CON LA	CDC 410 - ATTIVITA' CULTUR	1	400/20	ATTIVITA' CULTURALI: SERVIZI	3230	FP 3230 - ALTRI SERVIZI	Direttore "Rapporti con la Città"	Diretta	2.400,00
U	DIRETTORE RAPPORTI CON LA	CDC 410 - ATTIVITA' CULTUR	1	400/30	ATTIVITA' CULTURALI: TRASFERIMENTI	5030	FP 5030 - QUOTE ASSOCIATIVE	Direttore "Rapporti con la Città"	Diretta	500,00
U	DIRETTORE RAPPORTI CON LA	CDC 410 - ATTIVITA' CULTUR	1	400/50	ATTIVITA' CULTURALI: UTILIZZO BENI DI TERZI	4000	FP 4000 - AFFITTO IMMOBILI	Direttore "LLPP e Patrimonio"	Staff	14.800,00
U	DIRETTORE RAPPORTI CON LA	CDC 410 - ATTIVITA' CULTUR	1	401/30	REALIZZAZIONE PROGETTI DI COOPERAZIONE INTE	5040	FP 5040 - ALTRI TRASFERIMENTI	Direttore "Rapporti con la Città"	Diretta	7.000,00
U	DIRETTORE RAPPORTI CON LA	CDC 410 - ATTIVITA' CULTUR	1	402/10	SPESE PER ORGANIZZAZIONE CONVEGNI, SEMINARI	2100	FP 2100 - ACQUISTI VARI	Direttore "Rapporti con la Città"	Diretta	800,00
U	DIRETTORE RAPPORTI CON LA	CDC 410 - ATTIVITA' CULTUR	1	402/20	SPESE PER ORGANIZZAZIONE CONVEGNI, SEMINARI	3175	FP 3175 - PUBBLICITA'	Direttore "Rapporti con la Città"	Diretta	500,00
U	DIRETTORE RAPPORTI CON LA	CDC 410 - ATTIVITA' CULTUR	1	402/20	SPESE PER ORGANIZZAZIONE CONVEGNI, SEMINARI	3190	FP 3190 - SERVIZI DI IMPRESA	Direttore "Rapporti con la Città"	Diretta	3.000,00
U	DIRETTORE RAPPORTI CON LA	CDC 410 - ATTIVITA' CULTUR	1	402/20	SPESE PER ORGANIZZAZIONE CONVEGNI, SEMINARI	3230	FP 3230 - ALTRI SERVIZI	Direttore "Rapporti con la Città"	Diretta	2.000,00
U	DIRETTORE RAPPORTI CON LA	CDC 410 - ATTIVITA' CULTUR	1	403/30	TEATRO COMUNALE: TRASFERIMENTI	5010	FP 5010 - CONTRIBUTI	Direttore "Rapporti con la Città"	Diretta	109.000,00
U	DIRETTORE RAPPORTI CON LA	CDC 410 - ATTIVITA' CULTUR	1	405/10	LABORATORIO TEATRALE - SPESE DI GESTIONE: SERVIZI	3055	FP 3055 - MANUTENZIONE ORDINARIA	Direttore "LLPP e Patrimonio"	Staff	3.000,00
U	DIRETTORE RAPPORTI CON LA	CDC 410 - ATTIVITA' CULTUR	1	405/10	LABORATORIO TEATRALE - SPESE DI GESTIONE: SERVIZI	3060	FP 3060 - MANUTENZIONE ATTIVA	Direttore "Rapporti con la Città"	Diretta	1.000,00
U	DIRETTORE RAPPORTI CON LA	CDC 410 - ATTIVITA' CULTUR	1	405/10	LABORATORIO TEATRALE - SPESE DI GESTIONE: SERVIZI	3080	FP 3080 - PULIZIE	Direttore "Affari Generali"	Staff	1.100,00
U	DIRETTORE RAPPORTI CON LA	CDC 410 - ATTIVITA' CULTUR	1	405/10	LABORATORIO TEATRALE - SPESE DI GESTIONE: SERVIZI	3110	FP 3110 - ENERGIA ELETTRICA	Direttore "LLPP e Patrimonio"	Staff	1.998,00
U	DIRETTORE RAPPORTI CON LA	CDC 410 - ATTIVITA' CULTUR	1	405/10	LABORATORIO TEATRALE - SPESE DI GESTIONE: SERVIZI	3120	FP 3120 - ACQUA	Direttore "LLPP e Patrimonio"	Staff	500,00
U	DIRETTORE RAPPORTI CON LA	CDC 410 - ATTIVITA' CULTUR	1	405/10	LABORATORIO TEATRALE - SPESE DI GESTIONE: SERVIZI	3130	FP 3130 - GAS	Direttore "LLPP e Patrimonio"	Staff	5.400,00
U	DIRETTORE SERVIZIO PIANIFICAZIONE	CDC 560 - URBANISTICA	1	408/10	PERSONALE SERVIZIO URBANISTICA: ASSEGNI FISSI E INDENNITA'	1020	FP 1020 - PERSONALE	Direttore "Pianificazione Territoriale"	Diretta	302.921,00
U	DIRETTORE SERVIZIO PIANIFICAZIONE	CDC 560 - URBANISTICA	1	408/20	PERSONALE SERVIZIO URBANISTICA: CONTRIBUTI A CARICO DEL COMUNE	1020	FP 1020 - PERSONALE	Direttore "Pianificazione Territoriale"	Diretta	99.999,00
U	DIRETTORE SERVIZIO PIANIFICAZIONE	CDC 560 - URBANISTICA	1	408/30	PERSONALE SERVIZIO URBANISTICA: STRAORDINARIO	1080	FP 1080 - STRAORDINARIO	Direttore "Pianificazione Territoriale"	Diretta	2.087,00
U	DIRETTORE SERVIZIO PIANIFICAZIONE	CDC 560 - URBANISTICA	1	408/35	PERSONALE SERVIZIO URBANISTICA: MISSIONI	1060	FP 1060 - MISSIONI E RIMBORSI	Direttore "Pianificazione Territoriale"	Diretta	350,00
U	DIRETTORE SERVIZIO PIANIFICAZIONE	CDC 560 - URBANISTICA	1	408/40	PERSONALE SERVIZIO URBANISTICA: QUOTA FONDO	1020	FP 1020 - PERSONALE	Direttore "Pianificazione Territoriale"	Diretta	29.254,00
U	DIRETTORE SERVIZIO PIANIFICAZIONE	CDC 560 - URBANISTICA	1	408/50	PERSONALE SERVIZIO URBANISTICA: IRAP	7000	FP 7000 - IRAP	Direttore "Pianificazione Territoriale"	Diretta	28.627,00
U	DIRETTORE SERVIZIO PIANIFICAZIONE	CDC 520 - AMBIENTE	1	427/10	PERSONALE SERVIZIO AMBIENTE: ASSEGNI FISSI E INDENNITA'	1020	FP 1020 - PERSONALE	Direttore "Pianificazione Territoriale"	Diretta	27.376,00
U	DIRETTORE SERVIZIO PIANIFICAZIONE	CDC 520 - AMBIENTE	1	427/20	PERSONALE SERVIZIO AMBIENTE: CONTRIBUTI A CARICO DEL COMUNE	1020	FP 1020 - PERSONALE	Direttore "Pianificazione Territoriale"	Diretta	8.751,00
U	DIRETTORE SERVIZIO PIANIFICAZIONE	CDC 520 - AMBIENTE	1	427/30	PERSONALE SERVIZIO AMBIENTE: STRAORDINARIO	1080	FP 1080 - STRAORDINARIO	Direttore "Pianificazione Territoriale"	Diretta	146,00
U	DIRETTORE SERVIZIO PIANIFICAZIONE	CDC 520 - AMBIENTE	1	427/35	PERSONALE SERVIZIO AMBIENTE: MISSIONI	1060	FP 1060 - MISSIONI E RIMBORSI	Direttore "Pianificazione Territoriale"	Diretta	100,00
U	DIRETTORE SERVIZIO PIANIFICAZIONE	CDC 520 - AMBIENTE	1	427/40	PERSONALE SERVIZIO AMBIENTE: QUOTA FONDO	1020	FP 1020 - PERSONALE	Direttore "Pianificazione Territoriale"	Diretta	2.050,00
U	DIRETTORE SERVIZIO PIANIFICAZIONE	CDC 520 - AMBIENTE	1	427/50	PERSONALE SERVIZIO AMBIENTE: IRAP	7000	FP 7000 - IRAP	Direttore "Pianificazione Territoriale"	Diretta	2.514,00
U	DIRETTORE SERVIZIO PIANIFICAZIONE	CDC 520 - AMBIENTE	1	430/10	INTERVENTI PER LA TUTELA DELL'AMBIENTE: ACQUISTO BENI	2060	FP 2060 - CANCELLERIA	Responsabile Servizio Economato	Staff	500,00
U	DIRETTORE SERVIZIO PIANIFICAZIONE	CDC 520 - AMBIENTE	1	430/10	INTERVENTI PER LA TUTELA DELL'AMBIENTE: ACQUISTO BENI	2065	FP 2065 - CARTA E STAMPATI	Direttore "Affari Generali"	Staff	600,00
U	DIRETTORE SERVIZIO PIANIFICAZIONE	CDC 520 - AMBIENTE	1	430/10	INTERVENTI PER LA TUTELA DELL'AMBIENTE: ACQUISTO BENI	2070	FP 2070 - ABBONAMENTI	Direttore "Pianificazione Territoriale"	Diretta	50,00
U	DIRETTORE SERVIZIO PIANIFICAZIONE	CDC 520 - AMBIENTE	1	430/10	INTERVENTI PER LA TUTELA DELL'AMBIENTE: ACQUISTO BENI	2100	FP 2100 - ACQUISTI VARI	Direttore "Pianificazione Territoriale"	Diretta	3.000,00
U	DIRETTORE SERVIZIO PIANIFICAZIONE	CDC 520 - AMBIENTE	1	430/20	INTERVENTI PER LA TUTELA DELL'AMBIENTE: SERVIZI	2090	FP 2090 - ECONOMALI	Responsabile Servizio Economato	Staff	50,00
U	DIRETTORE SERVIZIO PIANIFICAZIONE	CDC 520 - AMBIENTE	1	430/20	INTERVENTI PER LA TUTELA DELL'AMBIENTE: SERVIZI	3015	FP 3015 - ASSICURAZIONI VARI	Direttore "Affari Generali"	Staff	-
U	DIRETTORE SERVIZIO PIANIFICAZIONE	CDC 520 - AMBIENTE	1	430/20	INTERVENTI PER LA TUTELA DELL'AMBIENTE: SERVIZI	3230	FP 3230 - ALTRI SERVIZI	Direttore "Pianificazione Territoriale"	Diretta	30.000,00
U	DIRETTORE SERVIZIO PIANIFICAZIONE	CDC 560 - URBANISTICA	1	432/10	ASSETTO DEL TERRITORIO: ACQUISTO BENI	2060	FP 2060 - CANCELLERIA	Responsabile Servizio Economato	Staff	1.300,00
U	DIRETTORE SERVIZIO PIANIFICAZIONE	CDC 560 - URBANISTICA	1	432/10	ASSETTO DEL TERRITORIO: ACQUISTO BENI	2065	FP 2065 - CARTA E STAMPATI	Direttore "Affari Generali"	Staff	800,00
U	DIRETTORE SERVIZIO PIANIFICAZIONE	CDC 560 - URBANISTICA	1	432/10	ASSETTO DEL TERRITORIO: ACQUISTO BENI	2070	FP 2070 - ABBONAMENTI	Direttore "Pianificazione Territoriale"	Diretta	150,00
U	DIRETTORE SERVIZIO PIANIFICAZIONE	CDC 560 - URBANISTICA	1	432/10	ASSETTO DEL TERRITORIO: ACQUISTO BENI	2090	FP 2090 - ECONOMALI	Responsabile Servizio Economato	Staff	50,00
U	DIRETTORE SERVIZIO PIANIFICAZIONE	CDC 560 - URBANISTICA	1	432/10	ASSETTO DEL TERRITORIO: ACQUISTO BENI	2100	FP 2100 - ACQUISTI VARI	Direttore "Pianificazione Territoriale"	Diretta	1.500,00
U	DIRETTORE SERVIZIO PIANIFICAZIONE	CDC 560 - URBANISTICA	1	432/20	ASSETTO DEL TERRITORIO: SERVIZI	3060	FP 3060 - MANUTENZIONE ATTIVA	Direttore "Affari Generali"	Staff	4.500,00
U	DIRETTORE SERVIZIO PIANIFICAZIONE	CDC 560 - URBANISTICA	1	432/20	ASSETTO DEL TERRITORIO: SERVIZI	3175	FP 3175 - PUBBLICITA'	Direttore "Pianificazione Territoriale"	Diretta	1.000,00
U	DIRETTORE SERVIZIO PIANIFICAZIONE	CDC 560 - URBANISTICA	1	432/20	ASSETTO DEL TERRITORIO: SERVIZI	3220	FP 3220 - COMMISSIONI	Direttore "Pianificazione Territoriale"	Diretta	3.000,00
U	DIRETTORE SERVIZIO PIANIFICAZIONE	CDC 560 - URBANISTICA	1	432/20	ASSETTO DEL TERRITORIO: SERVIZI	3230	FP 3230 - ALTRI SERVIZI	Direttore "Pianificazione Territoriale"	Diretta	10.000,00
U	DIRETTORE SERVIZIO PIANIFICAZIONE	CDC 520 - AMBIENTE	1	433/0	GESTIONE PARCO REGIONALE DEI SASSI DI ROCCA	5030	FP 5030 - QUOTE ASSOCIATIVE	Direttore "Pianificazione Territoriale"	Diretta	8.483,00
U	DIRETTORE SERVIZIO PIANIFICAZIONE	CDC 520 - AMBIENTE	1	444/30	CAMPAGNE INFORMATIVE E DI SENSIBILIZZAZIONE	5040	FP 5040 - ALTRI TRASFERIMENTI	Direttore "Pianificazione Territoriale"	Diretta	15.000,00
U	DIRETTORE SERVIZIO PIANIFICAZIONE	CDC 520 - AMBIENTE	1	446/0	PROGETTI AMBIENTE: CONTRIBUTI	5010	FP 5010 - CONTRIBUTI	Direttore "Pianificazione Territoriale"	Diretta	3.500,00
U	DIRETTORE SERVIZIO PIANIFICAZIONE	CDC 520 - AMBIENTE	1	447/30	SPESE PER IL RISPARMIO ENERGETICO: TRASFERIMENTI	5030	FP 5030 - QUOTE ASSOCIATIVE	Direttore "Pianificazione Territoriale"	Diretta	258,00
U	DIRETTORE SERVIZIO PIANIFICAZIONE	CDC 520 - AMBIENTE	1	501/30	SPESE PER IL SERVIZIO DI VIGILANZA DI CANI RANDAGHI	5010	FP 5010 - CONTRIBUTI	Direttore "Pianificazione Territoriale"	Diretta	93.000,00
U	DIRETTORE SERVIZIO LAVORI	CDC 511 - CIMITERI	1	513/10	PERS. CIMITERI: ASSEGNI FISSI E INDENNITA'	1020	FP 1020 - PERSONALE	Direttore "LLPP e Patrimonio"	Diretta	18.947,00
U	DIRETTORE SERVIZIO LAVORI	CDC 511 - CIMITERI	1	513/20	PERS. CIMITERI: CONTRIBUTI A CARICO DEL COMUNE	1020	FP 1020 - PERSONALE	Direttore "LLPP e Patrimonio"	Diretta	6.309,00
U	DIRETTORE SERVIZIO LAVORI	CDC 511 - CIMITERI	1	513/30	PERSONALE CIMITERI: STRAORDINARIO	1080	FP 1080 - STRAORDINARIO	Direttore "LLPP e Patrimonio"	Diretta	216,00
U	DIRETTORE SERVIZIO LAVORI	CDC 511 - CIMITERI	1	513/40	PERSONALE SERVIZIO CIMITERI: QUOTA FONDO	1020	FP 1020 - PERSONALE	Direttore "LLPP e Patrimonio"	Diretta	2.193,00
U	DIRETTORE SERVIZIO LAVORI	CDC 511 - CIMITERI	1	513/50	PERSONALE SERVIZIO CIMITERI: IRAP	7000	FP 7000 - IRAP	Direttore "LLPP e Patrimonio"	Diretta	1.815,00
U	DIRETTORE SERVIZIO LAVORI	CDC 511 - CIMITERI	1	518/10	SPESE PER I CIMITERI: ACQUISTO DI BENI	2020	FP 2020 - VESTIARIO	Direttore "LLPP e Patrimonio"	Diretta	250,00
U	DIRETTORE SERVIZIO LAVORI	CDC 511 - CIMITERI	1	518/10	SPESE PER I CIMITERI: ACQUISTO DI BENI	2040	FP 2040 - MATERIALE IGIENICO	Direttore "LLPP e Patrimonio"	Staff	200,00
U	DIRETTORE SERVIZIO LAVORI	CDC 511 - CIMITERI	1	518/10	SPESE PER I CIMITERI: ACQUISTO DI BENI	2050	FP 2050 - CARBURANTI	Direttore "LLPP e Patrimonio"	Staff	200,00
U	DIRETTORE SERVIZIO LAVORI	CDC 511 - CIMITERI	1	518/10	SPESE PER I CIMITERI: ACQUISTO DI BENI	3050	FP 3050 - MANUTENZIONE ORDINARIA	Direttore "LLPP e Patrimonio"	Staff	8.000,00
U	DIRETTORE SERVIZIO LAVORI	CDC 511 - CIMITERI	1	518/20	SPESE PER I CIMITERI: SERVIZI	3015	FP 3015 - ASSICURAZIONI VARI	Direttore "Affari Generali"	Staff	280,00
U	DIRETTORE SERVIZIO LAVORI	CDC 511 - CIMITERI	1	518/20	SPESE PER I CIMITERI: SERVIZI	3020	FP 3020 - MANUTENZIONE ABBONAMENTI	Direttore "LLPP e Patrimonio"	Staff	200,00
U	DIRETTORE SERVIZIO LAVORI	CDC 511 - CIMITERI	1	518/20	SPESE PER I CIMITERI: SERVIZI	3050	FP 3050 - MANUTENZIONE ORDINARIA	Direttore "LLPP e Patrimonio"	Staff	5.000,00
U	DIRETTORE SERVIZIO LAVORI	CDC 511 - CIMITERI	1	518/20	SPESE PER I CIMITERI: SERVIZI	3068	FP 3068 - MANUTENZIONE ORDINARIA	Direttore "LLPP e Patrimonio"	Staff	700,00
U	DIRETTORE SERVIZIO LAVORI	CDC 511 - CIMITERI	1	518/20	SPESE PER I CIMITERI: SERVIZI	3064	FP 3064 - MANUTENZIONE IMPIANTI	Direttore "LLPP e Patrimonio"	Staff	2.000,00
U										

Uscita

EU	DIREZIONE	CENTRO DI COSTO	TIT	CAP/ART	DESCRIZIONE	COD. FATT. PROD.	FATTORE PRODUTTIVO	RESPONSABILE PROC. SPESA	SPESA STAFF/DIRETTA	BUDGET 2014
U	DIRETTORE SERVIZIO LAVORI	CDC 519 - VERDE PUBBLIC	1	631/10	PERS.VERDE PUBBLICO: ASSEGNI FISSI ED INDENNI	1020	FP 1020 - PERSONALE	Direttore "L'APP e Patrimonio"	Diretta	61.487,00
U	DIRETTORE SERVIZIO LAVORI	CDC 519 - VERDE PUBBLIC	1	631/20	PERS.VERDE PUBBLICO: CONTRIBUTI A CARICO DEL	1020	FP 1020 - PERSONALE	Direttore "L'APP e Patrimonio"	Diretta	23.853,00
U	DIRETTORE SERVIZIO LAVORI	CDC 519 - VERDE PUBBLIC	1	631/30	PERSONALE SERV. VERDE PUBBLICO: STRAORDINA	1080	FP 1080 - STRAORDINARIO	Direttore "L'APP e Patrimonio"	Diretta	3.697,00
U	DIRETTORE SERVIZIO LAVORI	CDC 519 - VERDE PUBBLIC	1	631/35	PERSONALE SERVIZIO VERDE PUBBLICO: MISSIONI	1060	FP 1060 - MISSIONI E RIMBOR	Direttore "L'APP e Patrimonio"	Diretta	100,00
U	DIRETTORE SERVIZIO LAVORI	CDC 519 - VERDE PUBBLIC	1	631/40	PERSONALE SERV. VERDE PUBBLICO: QUOTA FONDO	1020	FP 1020 - PERSONALE	Direttore "L'APP e Patrimonio"	Diretta	12.820,00
U	DIRETTORE SERVIZIO LAVORI	CDC 519 - VERDE PUBBLIC	1	631/50	PERSONALE SERV. VERDE PUBBLICO: IRAP	7000	FP 7000 - IRAP	Direttore "L'APP e Patrimonio"	Diretta	6.592,00
U	DIRETTORE SERVIZIO LAVORI	CDC 519 - VERDE PUBBLIC	1	635/10	PARCHI E GIARDINI: ACQUISTO BENI	2020	FP 2020 - VESTIARIO	Direttore "L'APP e Patrimonio"	Diretta	500,00
U	DIRETTORE SERVIZIO LAVORI	CDC 519 - VERDE PUBBLIC	1	635/10	PARCHI E GIARDINI: ACQUISTO BENI	2050	FP 2050 - CARBURANTI	Direttore "L'APP e Patrimonio"	Staff	2.500,00
U	DIRETTORE SERVIZIO LAVORI	CDC 519 - VERDE PUBBLIC	1	635/10	PARCHI E GIARDINI: ACQUISTO BENI	2090	FP 2090 - ECONOMICI	Responsabile Servizio Economato	Staff	200,00
U	DIRETTORE SERVIZIO LAVORI	CDC 519 - VERDE PUBBLIC	1	635/10	PARCHI E GIARDINI: ACQUISTO BENI	3030	FP 3030 - MANUTENZIONE V	Direttore "L'APP e Patrimonio"	Diretta	20.000,00
U	DIRETTORE SERVIZIO LAVORI	CDC 519 - VERDE PUBBLIC	1	635/20	PARCHI E GIARDINI: SERVIZI	3015	FP 3015 - ASSICURAZIONI VA	Direttore "Affari Generali"	Staff	1.720,00
U	DIRETTORE SERVIZIO LAVORI	CDC 519 - VERDE PUBBLIC	1	635/20	PARCHI E GIARDINI: SERVIZI	3020	FP 3020 - MANUTENZIONE AU	Direttore "L'APP e Patrimonio"	Staff	2.000,00
U	DIRETTORE SERVIZIO LAVORI	CDC 519 - VERDE PUBBLIC	1	635/20	PARCHI E GIARDINI: SERVIZI	3030	FP 3030 - MANUTENZIONE VE	Direttore "L'APP e Patrimonio"	Diretta	220.000,00
U	DIRETTORE SERVIZIO LAVORI	CDC 519 - VERDE PUBBLIC	1	635/20	PARCHI E GIARDINI: SERVIZI	3120	FP 3120 - ACQUA	Direttore "L'APP e Patrimonio"	Staff	37.000,00
U	DIRETTORE SERVIZIO LAVORI	CDC 519 - VERDE PUBBLIC	1	635/20	PARCHI E GIARDINI: SERVIZI	4020	FP 4020 - CANONI	Direttore "L'APP e Patrimonio"	Staff	-
U	DIRETTORE SERVIZIO LAVORI	CDC 519 - VERDE PUBBLIC	1	635/40	PARCHI E GIARDINI: TRASFERIMENTI	5010	FP 5010 - CONTRIBUTI	Direttore "L'APP e Patrimonio"	Staff	4.810,00
U	DIRETTORE SERVIZIO LAVORI	CDC 519 - VERDE PUBBLIC	1	635/50	PARCHI E GIARDINI: IMPOSTE E TASSE	7010	FP 7010 - BOLLI AUTOMEZZI	Direttore "L'APP e Patrimonio"	Staff	100,00
U	DIRETTORE RAPPORTI CON LA	CDC 450 - PROMOZIONE S	1	643/10	PERSONALE SERVIZIO SPORT: ASSEGNI FISSI ED INDI	1020	FP 1020 - PERSONALE	Direttore "Rapporti con la Città"	Diretta	43.288,00
U	DIRETTORE RAPPORTI CON LA	CDC 450 - PROMOZIONE S	1	643/20	PERSONALE SERVIZIO SPORT: CONTRIBUTI A CARIC	1020	FP 1020 - PERSONALE	Direttore "Rapporti con la Città"	Diretta	14.690,00
U	DIRETTORE RAPPORTI CON LA	CDC 450 - PROMOZIONE S	1	643/30	PERSONALE SERVIZIO SPORT: STRAORDINARIO	1080	FP 1080 - STRAORDINARIO	Direttore "Rapporti con la Città"	Diretta	-
U	DIRETTORE RAPPORTI CON LA	CDC 450 - PROMOZIONE S	1	643/35	PERSONALE SERVIZIO SPORT: MISSIONI	1060	FP 1060 - MISSIONI E RIMBOR	Direttore "Rapporti con la Città"	Diretta	200,00
U	DIRETTORE RAPPORTI CON LA	CDC 450 - PROMOZIONE S	1	643/40	PERSONALE SERVIZIO SPORT: QUOTA FONDO	1020	FP 1020 - PERSONALE	Direttore "Rapporti con la Città"	Diretta	11.465,00
U	DIRETTORE RAPPORTI CON LA	CDC 450 - PROMOZIONE S	1	643/50	PERSONALE SERVIZIO SPORT: IRAP	7000	FP 7000 - IRAP	Direttore "Rapporti con la Città"	Diretta	4.654,00
U	DIRETTORE RAPPORTI CON LA	CDC 451 - IMPIANTI SPORT	1	649/20	IMPIANTI SPORTIVI: UTILIZZO BENI DI TERZI	4030	FP 4030 - CONVENZIONI PER	Direttore "Rapporti con la Città"	Diretta	7.750,00
U	DIRETTORE RAPPORTI CON LA	CDC 451 - IMPIANTI SPORT	1	649/30	IMPIANTI SPORTIVI: ACQUISTO BENI	2090	FP 2090 - ECONOMICI	Responsabile Servizio Economato	Staff	300,00
U	DIRETTORE RAPPORTI CON LA	CDC 451 - IMPIANTI SPORT	1	649/30	IMPIANTI SPORTIVI: ACQUISTO BENI	2100	FP 2100 - ACQUISTI VARI	Direttore "Rapporti con la Città"	Diretta	500,00
U	DIRETTORE RAPPORTI CON LA	CDC 451 - IMPIANTI SPORT	1	649/40	IMPIANTI SPORTIVI: SERVIZI	3067	FP 3067 - VERIFICHE PERIODI	Direttore "L'APP e Patrimonio"	Staff	1.000,00
U	DIRETTORE RAPPORTI CON LA	CDC 451 - IMPIANTI SPORT	1	649/40	IMPIANTI SPORTIVI: SERVIZI	3068	FP 3068 - MANUTENZIONE ES	Direttore "L'APP e Patrimonio"	Staff	200,00
U	DIRETTORE RAPPORTI CON LA	CDC 451 - IMPIANTI SPORT	1	649/40	IMPIANTI SPORTIVI: SERVIZI	3069	FP 3069 - MANUTENZIONE PO	Direttore "L'APP e Patrimonio"	Staff	5.000,00
U	DIRETTORE RAPPORTI CON LA	CDC 451 - IMPIANTI SPORT	1	649/40	IMPIANTI SPORTIVI: SERVIZI	3190	FP 3190 - SERVIZI DI IMPRESA	Direttore "Rapporti con la Città"	Diretta	60.160,00
U	DIRETTORE RAPPORTI CON LA	CDC 450 - PROMOZIONE S	1	650/10	PROGRAMMAZIONE ATTIVITA' SPORTIVE E RICREATI	2060	FP 2060 - CANCELLERIA	Responsabile Servizio Economato	Staff	1.000,00
U	DIRETTORE RAPPORTI CON LA	CDC 450 - PROMOZIONE S	1	650/10	PROGRAMMAZIONE ATTIVITA' SPORTIVE E RICREATI	2065	FP 2065 - CARTA E STAMPATI	Direttore "Affari Generali"	Staff	600,00
U	DIRETTORE RAPPORTI CON LA	CDC 450 - PROMOZIONE S	1	650/10	PROGRAMMAZIONE ATTIVITA' SPORTIVE E RICREATI	3230	FP 3230 - ALTRI SERVIZI	Direttore "Rapporti con la Città"	Diretta	1.000,00
U	DIRETTORE RAPPORTI CON LA	CDC 450 - PROMOZIONE S	1	650/20	PROGRAMMAZIONE ATTIVITA' SPORTIVE E RICREATI	3230	FP 3230 - ALTRI SERVIZI	Direttore "Rapporti con la Città"	Diretta	15.000,00
U	DIRETTORE RAPPORTI CON LA	CDC 450 - PROMOZIONE S	1	650/30	PROGRAMMAZIONE ATTIVITA' SPORTIVE E RICREATI	5010	FP 5010 - CONTRIBUTI	Direttore "L'APP e Patrimonio"	Diretta	8.000,00
U	DIRETTORE RAPPORTI CON LA	CDC 451 - IMPIANTI SPORT	1	654/0	INTERESSI PASSIVI SU INDEBITAMENTO DESTINATO	6000	FP 6000 - INTERESSI PASSIVI	Direttore "Servizi Finanziari"	Staff	5.294,00
U	DIRETTORE RAPPORTI CON LA	CDC 452 - CENTRO NUOTO	1	655/30	PISCINE PUBBLICHE (SERVIZIO RILEVANTE IVA): UTI	4020	FP 4020 - CANONI	Direttore "L'APP e Patrimonio"	Staff	-
U	DIRETTORE RAPPORTI CON LA	CDC 450 - PROMOZIONE S	1	657/0	SPESE PER PREMI DI RAPPRESENTANZA: ACQUISTO	2130	FP 2130 - SPESE ORGANI ISTI	Direttore "Rapporti con la Città"	Diretta	3.500,00
U	DIRETTORE SERVIZI FINANZIA	CDC 440 - COSTI COMUNI	1	688/20	SPESE DIVERSE DI GESTIONE DEI SERVIZI SOCIALI:	3110	FP 3110 - ENERGIA ELETTRIC	Direttore "L'APP e Patrimonio"	Staff	535,00
U	DIRETTORE SERVIZI FINANZIA	CDC 442 - ASSISTENZA DC	1	702/20	ASSISTENZA DOMICILIARE: SPESA PER SERVIZI (RIL	7015	FP 7015 - ASSICURAZIONI VA	Direttore "Affari Generali"	Staff	-
U	DIRETTORE SERVIZI FINANZIA	CDC 442 - ASSISTENZA DC	1	702/30	ASSISTENZA DOMICILIARE: IMPOSTE E TASSE (RILE	7010	FP 7010 - BOLLI AUTOMEZZI	Direttore "L'APP e Patrimonio"	Staff	-
U	DIRETTORE SERVIZI FINANZIA	CDC 441 - ASSISTENZA SG	1	702/40	ASSISTENZA SOCIALE: TRASFERIMENTO ALL'UNION	5040	FP 5040 - ALTRI TRASFERIME	Direttore "L'APP e Patrimonio"	Diretta	1.515.000,00
U	DIRETTORE SERVIZI FINANZIA	CDC 413 - LOCALI SPORTE	1	707/20	LOCALI EX SERVIZIO I.A.T. INFORMACITTA': SERVIZI	3120	FP 3120 - ACQUA	Direttore "L'APP e Patrimonio"	Staff	400,00
U	DIRETTORE AFFARI GENERALI	CDC 210 - SEGRETERIA GE	1	717/0	SPESA SERVIZIO MENSA LAVORATORI DIPENDENTI:	3270	FP 3270 - SERVIZIO MENSA	Direttore "L'APP e Patrimonio"	Diretta	44.000,00
U	DIRETTORE SERVIZI FINANZIA	CDC 310 - RAGIONERIA	1	720/0	INTERESSI PASSIVI SU INDEBITAMENTO PER INTER	6000	FP 6000 - INTERESSI PASSIVI	Direttore "Servizi Finanziari"	Staff	8.064,00
U	DIRETTORE SERVIZIO LAVORI	CDC 512 - ILLUMINAZIONE	1	723/10	PERSONALE SERVIZIO ILLUMINAZIONE: ASSEGNI FIS	1020	FP 1020 - PERSONALE	Direttore "L'APP e Patrimonio"	Diretta	-
U	DIRETTORE SERVIZIO LAVORI	CDC 512 - ILLUMINAZIONE	1	723/20	PERSONALE SERVIZIO ILLUMINAZIONE: CONTRIBUTI	1020	FP 1020 - PERSONALE	Direttore "L'APP e Patrimonio"	Diretta	-
U	DIRETTORE SERVIZIO LAVORI	CDC 512 - ILLUMINAZIONE	1	723/30	PERSONALE SERVIZIO ILLUMINAZIONE: STRAORDINA	1080	FP 1080 - STRAORDINARIO	Direttore "L'APP e Patrimonio"	Diretta	-
U	DIRETTORE SERVIZIO LAVORI	CDC 512 - ILLUMINAZIONE	1	723/35	PERSONALE SERVIZIO ILLUMINAZIONE: MISSIONI	1060	FP 1060 - MISSIONI E RIMBOR	Direttore "L'APP e Patrimonio"	Diretta	-
U	DIRETTORE SERVIZIO LAVORI	CDC 512 - ILLUMINAZIONE	1	723/40	PERSONALE SERVIZIO ILLUMINAZIONE: QUOTA FON	1020	FP 1020 - PERSONALE	Direttore "L'APP e Patrimonio"	Diretta	-
U	DIRETTORE SERVIZIO LAVORI	CDC 512 - ILLUMINAZIONE	1	723/50	PERSONALE SERVIZIO ILLUMINAZIONE: IRAP	7000	FP 7000 - IRAP	Direttore "L'APP e Patrimonio"	Diretta	-
U	DIRETTORE SERVIZIO LAVORI	CDC 513 - VIABILITA'	1	726/10	PERSONALE SERVIZIO VIABILITA': ASSEGNI FISSI ED	1020	FP 1020 - PERSONALE	Direttore "L'APP e Patrimonio"	Diretta	129.540,00
U	DIRETTORE SERVIZIO LAVORI	CDC 513 - VIABILITA'	1	726/20	PERSONALE SERVIZIO VIABILITA': CONTRIBUTI A CAR	1020	FP 1020 - PERSONALE	Direttore "L'APP e Patrimonio"	Diretta	46.300,00
U	DIRETTORE SERVIZIO LAVORI	CDC 513 - VIABILITA'	1	726/30	PERSONALE SERVIZIO VIABILITA': STRAORDINARIO	1080	FP 1080 - STRAORDINARIO	Direttore "L'APP e Patrimonio"	Diretta	1.694,00
U	DIRETTORE SERVIZIO LAVORI	CDC 513 - VIABILITA'	1	726/35	PERSONALE SERVIZIO VIABILITA': MISSIONI	1060	FP 1060 - MISSIONI E RIMBOR	Direttore "L'APP e Patrimonio"	Diretta	100,00
U	DIRETTORE SERVIZIO LAVORI	CDC 513 - VIABILITA'	1	726/40	PERSONALE SERVIZIO VIABILITA': QUOTA FONDO	1020	FP 1020 - PERSONALE	Direttore "L'APP e Patrimonio"	Diretta	24.468,00
U	DIRETTORE SERVIZIO LAVORI	CDC 513 - VIABILITA'	1	726/50	PERSONALE SERVIZIO VIABILITA': IRAP	7000	FP 7000 - IRAP	Direttore "L'APP e Patrimonio"	Diretta	12.995,00
U	DIRETTORE SERVIZIO LAVORI	CDC 513 - VIABILITA'	1	731/10	SPESE DI GESTIONE SERVIZIO VIABILITA': ACQUISTO	2020	FP 2020 - VESTIARIO	Direttore "L'APP e Patrimonio"	Diretta	500,00
U	DIRETTORE SERVIZIO LAVORI	CDC 513 - VIABILITA'	1	731/10	SPESE DI GESTIONE SERVIZIO VIABILITA': ACQUISTO	2050	FP 2050 - CARBURANTI	Direttore "L'APP e Patrimonio"	Staff	3.500,00
U	DIRETTORE SERVIZIO LAVORI	CDC 513 - VIABILITA'	1	731/20	SPESE DI GESTIONE SERVIZIO VIABILITA': SERVIZI	3015	FP 3015 - ASSICURAZIONI VA	Direttore "Affari Generali"	Staff	2.000,00
U	DIRETTORE SERVIZIO LAVORI	CDC 513 - VIABILITA'	1	731/20	SPESE DI GESTIONE SERVIZIO VIABILITA': SERVIZI	3020	FP 3020 - MANUTENZIONE V	Direttore "L'APP e Patrimonio"	Staff	3.000,00
U	DIRETTORE SERVIZIO LAVORI	CDC 513 - VIABILITA'	1	731/20	SPESE DI GESTIONE SERVIZIO VIABILITA': SERVIZI	3230	FP 3230 - ALTRI SERVIZI	Direttore "L'APP e Patrimonio"	Diretta	8.000,00
U	DIRETTORE SERVIZIO LAVORI	CDC 513 - VIABILITA'	1	731/30	SPESE DI GESTIONE SERVIZIO VIABILITA': IMPOSTE	7010	FP 7010 - BOLLI AUTOMEZZI	Direttore "L'APP e Patrimonio"	Staff	400,00
U	DIRETTORE SERVIZIO LAVORI	CDC 513 - VIABILITA'	1	732/10	SPESE DIVERSE PER LA SEGNALETICA STRADALE: A	2090	FP 2090 - ECONOMICI	Responsabile Servizio Economato	Staff	200,00
U	DIRETTORE SERVIZIO LAVORI	CDC 513 - VIABILITA'	1	732/10	SPESE DIVERSE PER LA SEGNALETICA STRADALE: A	3040	FP 3040 - MANUTENZIONE VI	Direttore "L'APP e Patrimonio"	Diretta	12.000,00
U	DIRETTORE SERVIZIO LAVORI	CDC 513 - VIABILITA'	1	732/20	SPESE DIVERSE PER LA SEGNALETICA STRADALE: S	3040	FP 3040 - MANUTENZIONE VI	Direttore "L'APP e Patrimonio"	Diretta	34.000,00
U	DIRETTORE SERVIZIO LAVORI	CDC 513 - VIABILITA'	1	732/20	SPESE DIVERSE PER LA SEGNALETICA STRADALE: S	3110	FP 3110 - ENERGIA ELETTRIC	Direttore "L'APP e Patrimonio"	Staff	19.600,00
U	DIRETTORE SERVIZIO LAVORI	CDC 513 - VIABILITA'	1	734/0	SGOMBERO DELLA NEVE DAI CENTRI ABITATI: SERV	3230	FP 3230 - ALTRI SERVIZI	Direttore "L'APP e Patrimonio"	Diretta	93.062,00
U	DIRETTORE SERVIZIO LAVORI	CDC 513 - VIABILITA'	1	736/10	LAVORI DI MANUTENZIONE ORDINARIA STRADE: ACC	3040	FP 3040 - MANUTENZIONE VI	Direttore "L'APP e Patrimonio"	Diretta	10.000,00
U	DIRETTORE SERVIZIO LAVORI	CDC 513 - VIABILITA'	1	736/20	LAVORI DI MANUTENZIONE ORDINARIA STRADE: SE	3190	FP 3190 - SERVIZI DI IMPRESA	Direttore "L'APP e Patrimonio"	Diretta	100.000,00
U	DIRETTORE SERVIZIO LAVORI	CDC 512 - ILLUMINAZIONE	1	742/0	CONSUMO ENERGIA ELETTRICA PER L'ILLUMINAZIO	3067	FP 3067 - VERIFICHE PERIODI	Direttore "L'APP e Patrimonio"	Staff	-
U	DIRETTORE SERVIZIO LAVORI	CDC 512 - ILLUMINAZIONE	1	742/0	CONSUMO ENERGIA ELETTRICA PER L'ILLUMINAZIO	3110	FP 3110 - ENERGIA ELETTRIC	Direttore "L'APP e Patrimonio"	Staff	15.000,00
U	DIRETTORE SERVIZIO LAVORI	CDC 512 - ILLUMINAZIONE	1	743/10	SPESE DI GESTIONE SERVIZIO PUBBLICA ILLUMINAZ	2020	FP 2020 - VESTIARIO	Direttore "L'APP e Patrimonio"	Diretta	1.000,00
U	DIRETTORE SERVIZIO LAVORI	CDC 512 - ILLUMINAZIONE	1	743/10	SPESE DI GESTIONE SERVIZIO PUBBLICA ILLUMINAZ	2050	FP 2050 - CARBURANTI	Direttore "L'APP e Patrimonio"	Staff	2.700,00
U	DIRETTORE SERVIZIO LAVORI	CDC 512 - ILLUMINAZIONE	1	743/10	SPESE DI GESTIONE SERVIZIO PUBBLICA ILLUMINAZ	3040	FP 3040 - MANUTENZIONE VI	Direttore "L'APP e Patrimonio"	Diretta	-
U	DIRETTORE SERVIZIO LAVORI	CDC 512 - ILLUMINAZIONE	1	743/20	SPESE DI GESTIONE SERVIZIO ILLUMINAZIONE PUBB	3015	FP 3015 - ASSICURAZIONI VA	Direttore "Affari Generali"	Staff	1.600,00
U	DIRETTORE SERVIZIO LAVORI	CDC 512 - ILLUMINAZIONE	1	743/20	SPESE DI GESTIONE SERVIZIO ILLUMINAZIONE PUBB	3020	FP 3020 - MANUTENZIONE AU	Direttore "L'APP e Patrimonio"	Staff	3.000,00
U	DIRETTORE SERVIZIO LAVORI	CDC 512 - ILLUMINAZIONE	1	743/20	SPESE DI GESTIONE SERVIZIO ILLUMINAZIONE PUBB	3190	FP 3190 - SERVIZI DI IMPRESA	Direttore "L'APP e Patrimonio"	Diretta	425.000,00
U	DIRETTORE SERVIZIO LAVORI	CDC 512 - ILLUMINAZIONE	1	743/30	SPESE DI GESTIONE SERVIZIO ILLUMINAZIONE PUBB	7010	FP 7010 - BOLLI AUTOMEZZI	Direttore "L'APP e Patrimonio"	Staff	150,00
U	DIRETTORE SERVIZIO LAVORI	CDC 512 - ILLUMINAZIONE	1	744/10	SPESE PER LUMINARIE NATALIZIE: SERVIZI	3110	FP 3110 - ENERGIA ELETTRIC	Direttore "L'APP e Patrimonio"	Staff	3.000,00
U	DIRETTORE SERVIZIO LAVORI	CDC 513 - VIABILITA'	1	745/0	INTERESSI PASSIVI VIABILITA', ILLUMINAZIONE PUBB	6000	FP 6000 - INTERESSI PASSIVI	Direttore "Servizi Finanziari"	Staff	8.709,00
U	DIRETTORE SERVIZIO LAVORI	CDC 510 - GESTIONE PATR	1	755/0	SPESE DI GESTIONE AUTOSTAGIAZIONE: SERVIZI	3050	FP 3050 - MANUTENZIONE ED	Direttore "L'APP e Patrimonio"	Staff	5.000,00
U	DIRETTORE SERVIZIO LAVORI	CDC 510 - GESTIONE PATR	1	755/0	SPESE DI GESTIONE AUTOSTAGIAZIONE: SERVIZI	3080	FP 3080 - PULIZIE	Direttore "Affari Generali"	Staff	6.100,00
U	DIRETTORE SERVIZI FINANZIA	CDC 310 - RAGIONERIA	1	758/0	CONTRIBUTO PER COPERTURA DISAVANZO AZIEND	5010	FP 5010 - CONTRIBUTI	Direttore "Servizi Finanziari"	Diretta	22.522,00
U	DIRETTORE SERVIZI FINANZIA	CDC 310 - RAGIONERIA	1	759/0	CONTRIBUTO GESTIONE AZIENDA TRASPORTI SPA	5010	FP 5010 - CONTRIBUTI	Direttore "Servizi Finanziari"	Diretta	-
U	DIRETTORE SERVIZI FINANZIA	CDC 550 - TRIBUTI	1							

Uscita

EU	DIREZIONE	CENTRO DI COSTO	TIT	CAP/ART	DESCRIZIONE	COD. FATT. PROD.	FATTORE PRODUTTIVO	RESPONSABILE PROC. SPESA	SPESA STAFF/DIRETTA	BUDGET 2014
U	DIRETTORE SERVIZIO PIANIFICAZIONE	CDC 560 - URBANISTICA	1	852/50	PERSONALE SPORTELLO UNICO ATTIVITA' PRODUTTIVE	7000	FP 7000 - IRAP	Direttore "Pianificazione Territoriale	Diretta	5.280,00
U	DIRETTORE SERVIZIO PIANIFICAZIONE	CDC 530 - INTERVENTI ECONOMICI	1	854/10	SPESA DIVERSE SERVIZIO INTERVENTI ECONOMICI	2060	FP 2060 - CANCELLERIA	Responsabile Servizio Economato	Staff	1.400,00
U	DIRETTORE SERVIZIO PIANIFICAZIONE	CDC 530 - INTERVENTI ECONOMICI	1	854/10	SPESA DIVERSE SERVIZIO INTERVENTI ECONOMICI	2065	FP 2065 - CARTA E STAMPATI	Direttore "Affari Generali"	Staff	500,00
U	DIRETTORE SERVIZIO PIANIFICAZIONE	CDC 530 - INTERVENTI ECONOMICI	1	854/10	SPESA DIVERSE SERVIZIO INTERVENTI ECONOMICI	2100	FP 2100 - ACQUISTI VARI	Direttore "LLPP e Patrimonio"	Diretta	100,00
U	DIRETTORE SERVIZIO LAVORI	CDC 540 - MERCATO ED AGENZIE	1	856/10	INTERVENTI VARI NEL CAMPO DELL'AGRICOLTURA	3230	FP 3230 - ALTRI SERVIZI	Direttore "LLPP e Patrimonio"	Diretta	10.000,00
U	DIRETTORE SERVIZIO LAVORI	CDC 540 - MERCATO ED AGENZIE	1	856/30	INTERVENTI VARI NEL CAMPO DELL'AGRICOLTURA	5010	FP 5010 - CONTRIBUTI	Direttore "LLPP e Patrimonio"	Diretta	40.000,00
U	DIRETTORE RAPPORTI CON LA CITTÀ	CDC 453 - PROMOZIONE TURISTICA	1	868/0	ACCORDO DI PROGRAMMA PER IL CONSOLIDAMENTO DEL TERRITORIO	5030	FP 5030 - QUOTE ASSOCIATIVE	Direttore "Rapporti con la Città"	Diretta	-
U	DIRETTORE SERVIZIO PIANIFICAZIONE	CDC 530 - INTERVENTI ECONOMICI	1	871/20	INIZIATIVE PROMOZIONE ECONOMIA LOCALE: SERVIZI	3140	FP 3140 - CONSULENZE	Direttore "Pianificazione Territoriale	Diretta	-
U	DIRETTORE SERVIZIO PIANIFICAZIONE	CDC 530 - INTERVENTI ECONOMICI	1	871/20	INIZIATIVE PROMOZIONE ECONOMIA LOCALE: SERVIZI	3230	FP 3230 - ALTRI SERVIZI	Direttore "Pianificazione Territoriale	Diretta	12.000,00
U	DIRETTORE SERVIZIO PIANIFICAZIONE	CDC 530 - INTERVENTI ECONOMICI	1	872/20	CONTRIBUTI PER LO SVILUPPO DELL'ECONOMIA LOCALE	5010	FP 5010 - CONTRIBUTI	Direttore "Pianificazione Territoriale	Diretta	128.260,00
U	DIRETTORE SERVIZIO LAVORI	CDC 540 - MERCATO ED AGENZIE	1	874/10	PERSONALE MERCATO ORTOFRUTTICOLO: ASSEGNI	1020	FP 1020 - PERSONALE	Direttore "LLPP e Patrimonio"	Diretta	38.592,00
U	DIRETTORE SERVIZIO LAVORI	CDC 540 - MERCATO ED AGENZIE	1	874/20	PERSONALE MERCATO ORTOFRUTTICOLO: CONTRIBUZIONI	1020	FP 1020 - PERSONALE	Direttore "LLPP e Patrimonio"	Diretta	10.982,00
U	DIRETTORE SERVIZIO LAVORI	CDC 540 - MERCATO ED AGENZIE	1	874/35	PERSONALE MERCATO ORTOFRUTTICOLO: MISSIONI	1060	FP 1060 - MISSIONI E RIMBORSI	Direttore "LLPP e Patrimonio"	Diretta	400,00
U	DIRETTORE SERVIZIO LAVORI	CDC 540 - MERCATO ED AGENZIE	1	874/40	PERSONALE MERCATO ORTOFRUTTICOLO: QUOTE	1020	FP 1020 - PERSONALE	Direttore "LLPP e Patrimonio"	Diretta	563,00
U	DIRETTORE SERVIZIO LAVORI	CDC 540 - MERCATO ED AGENZIE	1	874/50	PERSONALE MERCATO ORTOFRUTTICOLO: IRAP	7000	FP 7000 - IRAP	Direttore "LLPP e Patrimonio"	Diretta	3.373,00
U	DIREZIONE GENERALE	CDC 120 - PERSONALE	1	892/10	FONDO DI PRODUTTIVITA': RETRIBUZIONE	1020	FP 1020 - PERSONALE	Direttore Generale	Diretta	155.095,00
U	DIREZIONE GENERALE	CDC 120 - PERSONALE	1	892/20	FONDO DI PRODUTTIVITA': CONTRIBUTI C/ENTE	1020	FP 1020 - PERSONALE	Direttore Generale	Diretta	38.634,00
U	DIREZIONE GENERALE	CDC 120 - PERSONALE	1	892/50	FONDO DI PRODUTTIVITA': IRAP	7000	FP 7000 - IRAP	Direttore Generale	Diretta	13.183,00
U	DIREZIONE GENERALE	CDC 120 - PERSONALE	1	896/0	SPESA DIVERSE DI PERSONALE - TRATTAMENTO ECONOMICO	1080	FP 1080 - STRAORDINARIO	Direttore Generale	Diretta	13.239,00
U	DIRETTORE SERVIZI FINANZIARIA	CDC 310 - RAGIONERIA	1	900/0	I.V.A. A DEBITO DEL COMUNE DA VERSARE ALL'ERARIO	7020	FP 7020 - ALTRI TRIBUTI	Direttore "Servizi Finanziari"	Diretta	20.000,00
U	DIRETTORE SERVIZI FINANZIARIA	CDC 310 - RAGIONERIA	1	901/0	INTERESSI PASSIVI INVESTIMENTI VARI.	6000	FP 6000 - INTERESSI PASSIVI	Direttore "Servizi Finanziari"	Staff	67.947,00
U	DIRETTORE SERVIZI FINANZIARIA	CDC 550 - TRIBUTI	1	906/0	AGEVOLAZIONI TARIFFARIE A FAVORE DEI CONTRIBUENTI	5010	FP 5010 - CONTRIBUTI	Direttore "Servizi Finanziari"	Diretta	40.000,00
U	DIRETTORE SERVIZI FINANZIARIA	CDC 550 - TRIBUTI	1	907/0	SGRAVI E RIMBORSI DI QUOTE INDEBITE O INESIGIBILI	8000	FP 8000 - RIMBORSI ENTRATE	Direttore "Servizi Finanziari"	Diretta	10.000,00
U	DIRETTORE SERVIZI FINANZIARIA	CDC 310 - RAGIONERIA	1	918/0	FONDO DI RISERVA ORDINARIO	9999	FP 9999 - RISERVA	Giunta	Diretta	80.000,00
U	DIRETTORE SERVIZIO LAVORI	CDC 510 - GESTIONE PATRIMONIO	2	1000/20	COSTRUZIONE E MANUTENZ. STRAORDINARIA IMMOBILIARE	0002	INVESTIMENTI	Direttore "LLPP e Patrimonio"	Diretta	180.000,00
U	DIRETTORE SERVIZIO LAVORI	CDC 510 - GESTIONE PATRIMONIO	2	1000/60	ACQUISIZIONE PATRIMONIO E MANUTENZ. STRAORDINARIA	0002	INVESTIMENTI	Direttore "LLPP e Patrimonio"	Diretta	157.500,00
U	DIRETTORE AFFARI GENERALI	CDC 210 - SEGRETERIA GENERALE	2	1030/60	INFORMATIZZAZIONE SERVIZI COMUNALI FINANZIARI	0002	INVESTIMENTI	Direttore "Affari Generali"	Diretta	10.000,00
U	DIRETTORE AFFARI GENERALI	CDC 210 - SEGRETERIA GENERALE	2	1060/20	ACQUISTO MOBILI ED ATTREZZATURE	0002	INVESTIMENTI	Direttore "Affari Generali"	Diretta	-
U	DIRETTORE AFFARI GENERALI	CDC 210 - SEGRETERIA GENERALE	2	1060/60	ACQUISTO MOBILI ED ATTREZZATURE FINANZIARIE	0002	INVESTIMENTI	Direttore "Affari Generali"	Diretta	10.000,00
U	DIRETTORE SERVIZI FINANZIARIA	CDC 310 - RAGIONERIA	2	1440/60	TRASFERIMENTI DI CAPITALE PER INTERVENTI INTEGRATIVI	0002	INVESTIMENTI	Direttore "Servizi Finanziari"	Diretta	50.000,00
U	DIRETTORE SERVIZIO PIANIFICAZIONE	CDC 560 - URBANISTICA	2	1600/20	QUOTA ONERI DI URBANIZZAZIONE SECONDARIA DA PAGARE	0002	INVESTIMENTI	Direttore "Pianificazione Territoriale	Diretta	20.000,00
U	DIRETTORE SERVIZIO PIANIFICAZIONE	CDC 560 - URBANISTICA	2	1610/20	RESTITUZIONE ONERI DI URBANIZZAZIONE PER RINNOVAMENTO	0002	INVESTIMENTI	Direttore "Pianificazione Territoriale	Diretta	15.000,00
U	DIRETTORE SERVIZIO LAVORI	CDC 510 - GESTIONE PATRIMONIO	2	2100/60	MANUTENZIONE STRAORDINARIA SC. MATERNE FINANZIARIA	0002	INVESTIMENTI	Direttore "LLPP e Patrimonio"	Diretta	50.000,00
U	DIRETTORE SERVIZIO LAVORI	CDC 510 - GESTIONE PATRIMONIO	2	2200/20	COSTRUZIONE E MANUTENZ. STRAORDINARIA SCUOLE	0002	INVESTIMENTI	Direttore "LLPP e Patrimonio"	Diretta	-
U	DIRETTORE SERVIZIO LAVORI	CDC 510 - GESTIONE PATRIMONIO	2	2300/60	COSTRUZIONE E MANUTENZ. STRAORD. SCUOLE MATERNE	0002	INVESTIMENTI	Direttore "LLPP e Patrimonio"	Diretta	40.000,00
U	DIRETTORE SERVIZIO LAVORI	CDC 510 - GESTIONE PATRIMONIO	2	3050/20	COSTRUZIONE E MANUTENZIONE STRAORDINARIA EDIFICI	0002	INVESTIMENTI	Direttore "LLPP e Patrimonio"	Diretta	-
U	DIRETTORE SERVIZIO LAVORI	CDC 510 - GESTIONE PATRIMONIO	2	3050/50	COSTRUZIONE E MANUTENZ. STRAORDINARIA EDIFICI	0002	INVESTIMENTI	Direttore "LLPP e Patrimonio"	Diretta	42.000,00
U	DIRETTORE SERVIZIO LAVORI	CDC 510 - GESTIONE PATRIMONIO	2	3050/60	COSTRUZIONE E MANUTENZ. STRAORDINARIA EDIFICI	0002	INVESTIMENTI	Direttore "LLPP e Patrimonio"	Diretta	18.000,00
U	DIRETTORE SERVIZIO LAVORI	CDC 510 - GESTIONE PATRIMONIO	2	4200/20	COSTRUZIONE, AMPLIAMENTO MANUT. STRAORD. IMMOBILIARE	0002	INVESTIMENTI	Direttore "LLPP e Patrimonio"	Diretta	30.000,00
U	DIRETTORE SERVIZI FINANZIARIA	CDC 431 - SERVIZI PRIMA	2	4800/20	AMPLIAM. COMPLETAMENTO, MANUTENZ. STRAORD. IMMOBILIARE	0002	INVESTIMENTI	Direttore "LLPP e Patrimonio"	Diretta	325.000,00
U	DIRETTORE SERVIZIO LAVORI	CDC 510 - GESTIONE PATRIMONIO	2	4800/90	COSTRUZIONE E MANUTENZIONE STRAORDINARIA IMMOBILIARE	0002	INVESTIMENTI	Direttore "LLPP e Patrimonio"	Diretta	-
U	DIRETTORE SERVIZIO LAVORI	CDC 519 - VERDE PUBBLICO	2	5100/20	SISTEMAZIONE VAREE AREE VERDI COMUNALI - FINANZIARIA	0002	INVESTIMENTI	Direttore "LLPP e Patrimonio"	Diretta	50.000,00
U	DIRETTORE SERVIZIO LAVORI	CDC 519 - VERDE PUBBLICO	2	5100/60	SISTEMAZIONE AREE VERDI COMUNALI - FINANZIARIA	0002	INVESTIMENTI	Direttore "LLPP e Patrimonio"	Diretta	-
U	DIRETTORE SERVIZIO PIANIFICAZIONE	CDC 520 - AMBIENTE	2	5200/67	TRASFERIMENTI IN CONTO CAPITALE - IN CAMPO AMBITO	0002	INVESTIMENTI	Direttore "Pianificazione Territoriale	Diretta	-
U	DIRETTORE SERVIZIO LAVORI	CDC 510 - GESTIONE PATRIMONIO	2	5400/20	COSTRUZIONE COMPLETAMENTO MANUTENZ. STRAORDINARIA	0002	INVESTIMENTI	Direttore "LLPP e Patrimonio"	Diretta	130.000,00
U	DIRETTORE SERVIZIO LAVORI	CDC 510 - GESTIONE PATRIMONIO	2	5700/20	COSTRUZIONE, COMPLETAMENTO, MANUTENZ. STRAORDINARIA IMPIANTI	0002	INVESTIMENTI	Direttore "LLPP e Patrimonio"	Diretta	30.000,00
U	DIRETTORE SERVIZIO LAVORI	CDC 510 - GESTIONE PATRIMONIO	2	6000/60	REALIZZAZIONE NUOVI ORTI PER ANZIANI - FINANZIARIA	0002	INVESTIMENTI	Direttore "LLPP e Patrimonio"	Diretta	80.000,00
U	DIRETTORE SERVIZIO LAVORI	CDC 510 - GESTIONE PATRIMONIO	2	6050/20	REALIZZAZIONE E MANUTENZ. STRAORD. STRUTTURE	0002	INVESTIMENTI	Direttore "LLPP e Patrimonio"	Diretta	-
U	DIRETTORE SERVIZIO LAVORI	CDC 510 - GESTIONE PATRIMONIO	2	6050/50	REALIZZAZIONE E MANUTENZ. STRAORD. STRUTTURE	0002	INVESTIMENTI	Direttore "LLPP e Patrimonio"	Diretta	-
U	DIRETTORE SERVIZIO LAVORI	CDC 510 - GESTIONE PATRIMONIO	2	6050/60	REALIZZAZIONE E MANUTENZ. STRAORD. STRUTTURE	0002	INVESTIMENTI	Direttore "LLPP e Patrimonio"	Diretta	240.000,00
U	DIRETTORE SERVIZIO LAVORI	CDC 513 - VIABILITA'	2	6200/20	COSTRUZ. COMPLET. E MANUTENZ. STRAORD. STRUTTURE	0002	INVESTIMENTI	Direttore "LLPP e Patrimonio"	Diretta	220.000,00
U	DIRETTORE SERVIZIO LAVORI	CDC 513 - VIABILITA'	2	6200/40	COSTRUZ. COMPLET. AMPLIAM. STRADE VIE E PIAZZE	0002	INVESTIMENTI	Direttore "LLPP e Patrimonio"	Diretta	210.000,00
U	DIRETTORE SERVIZIO LAVORI	CDC 513 - VIABILITA'	2	6200/50	COSTRUZIONE, AMPLIAMENTO, MANUTENZ. STRAORDINARIA	0002	INVESTIMENTI	Direttore "LLPP e Patrimonio"	Diretta	300.000,00
U	DIRETTORE SERVIZIO LAVORI	CDC 513 - VIABILITA'	2	6200/60	COSTRUZ. COMPLETAMENTO, AMPLIAMENTO STRAORDINARIO	0002	INVESTIMENTI	Direttore "LLPP e Patrimonio"	Diretta	50.000,00
U	DIRETTORE SERVIZIO LAVORI	CDC 519 - VERDE PUBBLICO	2	7760/60	INTERVENTI VARI NEL CAMPO DELL'AGRICOLTURA	0002	INVESTIMENTI	Direttore "LLPP e Patrimonio"	Diretta	-
U	DIRETTORE SERVIZIO LAVORI	CDC 519 - VERDE PUBBLICO	2	7760/20	INTERVENTI VARI NEL CAMPO DELL'AGRICOLTURA	0002	INVESTIMENTI	Direttore "LLPP e Patrimonio"	Diretta	-
U	DIRETTORE SERVIZI FINANZIARIA	CDC 310 - RAGIONERIA	3	8350/0	RIMBORSO DI ANTICIPAZIONE DI CASSA	0003	RIMBORSO PRESTITI	Direttore "Servizi Finanziari"	Diretta	1.000.000,00
U	DIRETTORE SERVIZI FINANZIARIA	CDC 310 - RAGIONERIA	3	8400/0	RATE DI RIMBORSO DI MUTUI RELATIVI AL FINANZIAMENTO	0003	RIMBORSO PRESTITI	Direttore "Servizi Finanziari"	Diretta	197.407,00
U	DIRETTORE SERVIZI FINANZIARIA	CDC 310 - RAGIONERIA	3	8420/0	RIMBORSO QUOTA CAPITALE DI PRESTITI OBBLIGAZIONARI	0003	RIMBORSO PRESTITI	Direttore "Servizi Finanziari"	Diretta	502.093,00
U	DIRETTORE SERVIZI FINANZIARIA	CDC 310 - RAGIONERIA	4	8600/10	RITENUTE ASSISTENZIALI E PREVIDENZIALI A CARICO	0004	SERVIZI C/TERZI	Direttore "Servizi Finanziari"	Diretta	5.000,00
U	DIRETTORE SERVIZI FINANZIARIA	CDC 310 - RAGIONERIA	4	8600/20	RITENUTE ASSISTENZIALI E PREVIDENZIALI A CARICO	0004	SERVIZI C/TERZI	Direttore "Servizi Finanziari"	Diretta	10.000,00
U	DIRETTORE SERVIZI FINANZIARIA	CDC 310 - RAGIONERIA	4	8600/30	RITENUTE ASSISTENZIALI E PREVIDENZIALI A CARICO	0004	SERVIZI C/TERZI	Direttore "Servizi Finanziari"	Diretta	370.000,00
U	DIRETTORE SERVIZI FINANZIARIA	CDC 310 - RAGIONERIA	4	8600/40	RITENUTE ASSISTENZIALI E PREVIDENZIALI A CARICO	0004	SERVIZI C/TERZI	Direttore "Servizi Finanziari"	Diretta	40.000,00
U	DIRETTORE SERVIZI FINANZIARIA	CDC 310 - RAGIONERIA	4	8600/50	RITENUTE ASSISTENZIALI E PREVIDENZIALI A CARICO	0004	SERVIZI C/TERZI	Direttore "Servizi Finanziari"	Diretta	20.000,00
U	DIRETTORE SERVIZI FINANZIARIA	CDC 310 - RAGIONERIA	4	8600/60	RITENUTE ASSISTENZIALI E PREVIDENZIALI A CARICO	0004	SERVIZI C/TERZI	Direttore "Servizi Finanziari"	Diretta	5.000,00
U	DIRETTORE SERVIZI FINANZIARIA	CDC 310 - RAGIONERIA	4	8650/0	RITENUTE IRPEF A CARICO DEL PERSONALE (VEDI C/TERZI)	0004	SERVIZI C/TERZI	Direttore "Servizi Finanziari"	Diretta	900.000,00
U	DIRETTORE SERVIZI FINANZIARIA	CDC 310 - RAGIONERIA	4	8700/10	RITENUTE AL PERSONALE PER C/TERZI: CESSIONE	0004	SERVIZI C/TERZI	Direttore "Servizi Finanziari"	Diretta	38.000,00
U	DIRETTORE SERVIZI FINANZIARIA	CDC 310 - RAGIONERIA	4	8700/20	RITENUTE AL PERSONALE PER C/TERZI: RITENUTE	0004	SERVIZI C/TERZI	Direttore "Servizi Finanziari"	Diretta	17.000,00
U	DIRETTORE SERVIZI FINANZIARIA	CDC 310 - RAGIONERIA	4	8750/0	DEPOSITI CAUZIONALI (CAP. ENTRATA 3870)	0004	SERVIZI C/TERZI	Direttore "Servizi Finanziari"	Diretta	220.000,00
U	DIRETTORE SERVIZI FINANZIARIA	CDC 310 - RAGIONERIA	4	8800/0	ANTICIPAZIONI PER CONTO TERZI - CAPITALE DI ENTRA	0004	SERVIZI C/TERZI	Direttore "Servizi Finanziari"	Diretta	930.000,00
U	DIRETTORE SERVIZI FINANZIARIA	CDC 310 - RAGIONERIA	4	8840/0	SERVIZI PER CONTO DELLO STATO (CENSIMENTO)	0004	SERVIZI C/TERZI	Direttore "Affari Generali"	Diretta	-
U	DIRETTORE AFFARI GENERALI	CDC 420 - SPORTELLO DE	4	8850/0	SERVIZI PER CONTO DELLO STATO (ELEZIONI) (CAP. ENTRATA)	0004	SERVIZI C/TERZI	Direttore "Affari Generali"	Diretta	110.000,00
U	DIRETTORE SERVIZI FINANZIARIA	CDC 310 - RAGIONERIA	4	8900/0	SPESA ANTICIPATE PER CONTO UNIONE DI COMUNI	0004	SERVIZI C/TERZI	Direttore "Servizi Finanziari"	Diretta	30.000,00
U	DIRETTORE SERVIZI FINANZIARIA	CDC 310 - RAGIONERIA	4	9000/0	ANTICIPAZIONI FONDI SERV. ECONOMATO (CAP. ENTRATA)	0004	SERVIZI C/TERZI	Direttore "Servizi Finanziari"	Diretta	13.000,00
									Totale	24.734.554,00