



COMUNE DI VIGNOLA
(Provincia di Modena)

PIANO ESECUTIVO DI GESTIONE FINANZIARIO 2013

Indice

[Organigramma](#)

[Note generali](#)

[Modello di richiesta variazione Peg/Bilancio](#)

[Responsabilità](#)

[Elenco Incarichi](#)

[Risorse Umane](#)

[PEG Entrata](#)

[PEG Uscita](#)

Note Generali

Con il Piano Esecutivo di Gestione "Finanziario" la Giunta assegna ai Centri di Responsabilità le risorse umane, strumentali e finanziarie.

Per quanto riguarda l'assegnazione delle risorse strumentali si fa specifico rinvio alle schede analitiche dell'inventario dei beni mobili.

Per la gestione delle risorse si riporta l'art. 8 del Regolamento di contabilità:

"Gli atti di gestione del Piano esecutivo di gestione sono di competenza dei dirigenti responsabili dei servizi ai quali vengono assegnate le risorse e indicati gli obiettivi di gestione.[...].

I dirigenti sono responsabili della definizione delle proposte di impiego dei mezzi finanziari relativi al servizio gestito previsti negli interventi del bilancio, sia di quelli gestiti direttamente, sia di quelli affidati con il piano esecutivo di gestione ai servizi di staff. Provvedono, pertanto, al controllo del loro utilizzo e rispondono dei risultati in rapporto ai costi sostenuti.

In ordine ai mezzi finanziari impiegati dai servizi di staff per la funzionalità complessiva dei servizi gestori, le responsabilità di gestione sono così definite:

- il servizio di staff assume la responsabilità nella cura delle procedure di impiego dei mezzi finanziari e degli atti conseguenti, a beneficio dei servizi gestori;

- il servizio gestore assume la responsabilità della definizione delle proposte di impiego dei mezzi finanziari allo stesso affidati con il bilancio di previsione, del controllo del loro utilizzo dopo il perfezionamento delle procedure di impiego da parte del servizio di staff e del controllo dei risultati in rapporto ai costi sostenuti."

I servizi di staff sono i seguenti:

- staff 2: Direzione Servizi Finanziari - Servizio Economato
- staff 4: Direzione Servizi Finanziari
- staff 5: Direzione Affari Generali
- staff 6: Direzione Lavori Pubblici e Patrimonio

La Direzione Affari Generali, previa richiesta del responsabile interessato, può impegnare le spese di cui oltre anche su capitoli assegnati tramite PEG ad altri responsabili:

- spese per la pubblicazione di procedure seguite in staff;
- spese per acquisto di beni e piccole attrezzature.

Spese attinenti il personale

• Risorse per straordinari, missioni e salario accessorio

Per gli straordinari, trattandosi di una risorsa per la quale viene definito per legge il limite massimo di spesa ammissibile per tutto l'ente (pari anche per il 2013 a complessivi € 39.175,00 oltre agli oneri riflessi), è stata fatta una prima assegnazione con deliberazione GC 36 del 25/03/2013 pari al 50% della disponibilità, sulla quale viene attestata la copertura finanziaria e sulla quale l'impegno giuridico si considererà automaticamente assunto e regolarizzato con unica liquidazione della Direzione Generale.

La stessa procedura di assunzione e regolarizzazione dell'impegno vale per:

- le residuali spese del salario accessorio;
- le missioni del personale dipendente (per il 2013 € 3.800,00);
- le missioni degli amministratori (cap. 5 per il 2013 € 1.000,00);

• Fondi Produttività e per la Formazione

Le somme relative al Fondo produttività personale dipendente, Fondo per la retribuzione di posizione e risultato ai Dirigenti, il Fondo per miglioramenti contrattuali e progressioni verticali e il Fondo per la formazione vengono interamente assegnate alla Direzione Generale.

• Altre spese del personale

Le altre spese di personale sono assegnate ai singoli Responsabili dei Servizi.

Le procedure sono curate dalla "Struttura Risorse Umane" dell'Unione Terre di Castelli, ognuna per la parte di competenza.

Spese relative ai servizi trasferiti all'Unione

I capitoli relativi ai trasferimenti all'Unione e (ad eccezione delle quote relative al sistema bibliotecario), e le spese residuali rimaste sui centri di costo dei servizi trasferiti (servizi scolastici, servizi sociali e polizia municipale) sono assegnate alla Direzione Servizi Finanziari.

Gestione fondi economici

L'importo del fondo economico è stabilito in € 13.000,00=, reintegrabile ai sensi dell'art. 30, comma 1 del Regolamento di contabilità.

Il tetto massimo si spende per ogni intervento è fissato in € 250,00=.

Tramite il servizio di Cassa economica possono essere effettuati esclusivamente pagamenti di spese d'ufficio di non rilevante ammontare, aventi carattere d'urgenza, per le quali sia indispensabile il pagamento immediato.

Il servizio economico è autorizzato ad effettuare spese nei limiti delle singole assegnazioni ricevute, da considerarsi a tutti gli effetti impegni contabili. L'impegno si considererà perfezionato contestualmente alle liquidazioni periodiche dell'economista.

Spese in conto capitale

L'attivazione delle spese in conto capitale (sia lavori pubblici che acquisto di mobili ed attrezzature) richiede preliminari valutazioni sulla copertura finanziaria delle spese con il Servizio Finanziario.

Incontri specifici periodici tra Giunta e Dirigenti definiranno, sulla base delle risorse spendibili, le priorità.

Agenti contabili - riscuotitori speciali

L'economista (individuato con determinazione dirigenziale nr. 377 del 30.09.2011) è tenuto alla resa del conto giudiziale entro 30 gg dal termine dell'esercizio (Art. 233 Tuel così come modificato dall'articolo 2-quater, comma 6, del dl. 154/2008 convertito con modificazioni nella L. 189/2008)

Altri riscuotitori speciali dell'ente sono i seguenti:

- Pesci Elisabetta, Cassa "Servizio Biblioteca";
- Pesci Elisabetta, Cassa "Sportello al cittadino" (GC n. 14 del 13.02.2012);
- Gianferrari Corrado Cassa "Sportello attività produttive" (GC n. 14 del 13.02.2012);

Essi hanno il compito di riscuotere somme dovute all'ente, riversarle alla tesoreria comunale e rendere il conto amministrativo di tali movimentazioni al Servizio Finanziario entro 30 gg dal termine dell'esercizio.

Consegnatari dei Beni Mobili dell'Ente

I consegnatari dei beni mobili dell'ente sono individuati annualmente nella deliberazione del piano esecutivo di gestione.

Pertanto nell'anno 2013 gli incaricati della gestione dei beni mobili contenuti nell'inventario, sono i seguenti:

Nr.	Cognome Nome	Servizio
1	Chini Stefano	Direzione Servizi Finanziari
2	Serafini Maria Cristina	Servizi Culturali
3	Dameri Debora	Biblioteca
4	Gianferrari Corrado	Direzione Servizio Pianificazione Territoriale
5	Gibellini Roberta	Servizio Entrate
6	Iseppi Francesco	Sport e promozione turistica
7	Paolizia Giusti	Economista
8	Giacomozzi Chiara	Direzione Lavori Pubblici e Patrimonio
9	Pesci Elisabetta	Direzione Affari Generali
10	Zocca Stefano	Verde Pubblico e Agricoltura
11	Venturi Mariela	Servizi Democratici

Essi hanno il compito di rendere il conto della propria gestione e delle movimentazioni intervenute al Servizio Finanziario entro 30 gg dal termine dell'esercizio (Art. 233 Tuel così come modificato dall'articolo 2-quater, comma 6, del dl. 154/2008 convertito con modificazioni nella L. 189/2008)

Variazioni finanziarie al Peg, al Bilancio e prelevamenti dal fondo di riserva.

Il contenuto del Peg costituisce l'ambito entro cui dovrà rivolgersi l'attività gestionale utilizzando le risorse assegnate.

Eventuali variazioni finanziarie vanno richieste alla Giunta, tramite il Servizio Finanziario, utilizzando l'apposito modello "Variazioni PEG/Bilancio", riportato nella pagina seguente.

Le variazioni tra fattori produttivi all'interno dello stesso capitolo sono di competenza del Dirigente/Responsabile.

Si ricorda che tutte le richieste di variazione devono contenere una breve relazione sulle cause che le hanno determinate, in modo da consentire all'organo deliberante un completo esame della proposta.

Organigramma

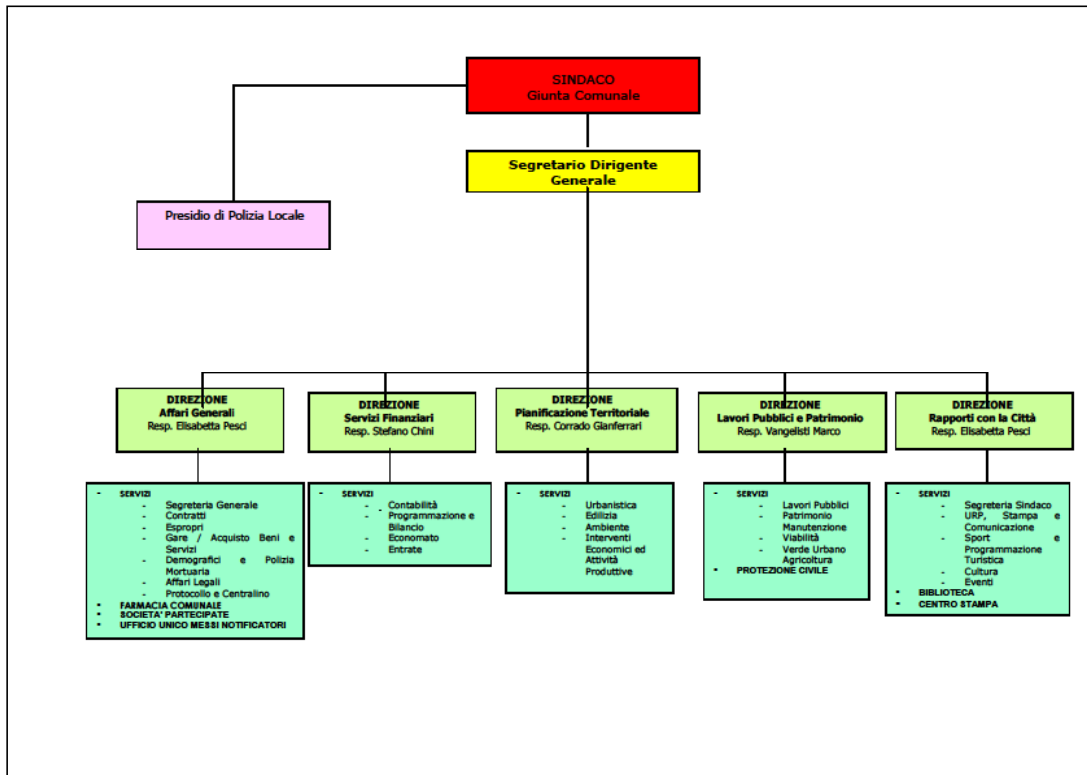

Responsabili di Procedimento

RESPONSABILE PROC. ENTRATA	Diretta	Totale complessivo
Direttore "Servizi Finanziari"	20.421.624,00	20.421.624,00
Direttore "Affari Generali"	941.509,00	941.509,00
Direttore "LLPP e Patrimonio"	1.097.002,00	1.097.002,00
Direttore "Rapporti con la Città"	144.677,00	144.677,00
Direttore "Pianificazione Territoriale"	1.376.372,00	1.376.372,00
	23.981.184,00	23.981.184,00

RESPONSABILE PROC. SPESA	Diretta	Staff	Totale complessivo
Responsabile Servizio Economato		53.200,00	53.200,00
Direttore "Servizi Finanziari"	14.388.006,00	184.748,00	14.572.754,00
Direttore "Affari Generali"	1.563.118,00	446.970,00	2.010.088,00
Direttore "LLPP e Patrimonio"	3.698.173,00	1.230.325,00	4.928.498,00
Direttore "Rapporti con la Città"	1.043.072,00		1.043.072,00
Direttore "Pianificazione Territoriale"	1.075.748,00		1.075.748,00
Direttore Generale	242.391,00		242.391,00
Giunta	55.433,00		55.433,00
	22.065.941,00	1.915.243,00	23.981.184,00

Responsabili dei Servizi

Entrata		Titolo						Totale complessivo
DIREZIONE	CENTRO DI COSTO	1	2	3	4	5	6	
DIRETTORE AFFARI GENERALI	CDC 210 - SEGRETERIA GENERALE			229.675,00				229.675,00
	CDC 230 - FARMACIA COMUNALE			36.300,00				36.300,00
	CDC 420 - SPORTELLI DEL CITTADINO		350,00	509.300,00			163.384,00	673.034,00
Totale DIRETTORE AFFARI GENERALI			350,00	775.275,00			163.384,00	939.009,00
DIRETTORE RAPPORTI CON LA CITTÀ	CDC 160 - COMUNICAZIONE			700,00				700,00
	CDC 160 - EVENTI IN CITTÀ			1.266,00				1.266,00
	CDC 410 - ATTIVITÀ CULTURALI	24.000,00		1.500,00				25.500,00
	CDC 412 - BIBLIOTECA			3.000,00				3.000,00
	CDC 450 - PROMOZIONE SPORTIVA			8.061,00				8.061,00
	CDC 451 - IMPIANTI SPORTIVI			90.000,00				90.000,00
	CDC 452 - CENTRO NUOTO	13.750,00		800,00				14.550,00
	CDC 453 - PROMOZIONE TURISTICA			1.600,00				1.600,00
Totale DIRETTORE RAPPORTI CON LA CITTÀ			37.750,00	106.927,00				144.677,00
DIRETTORE SERVIZI FINANZIARI	CDC 130 - POLIZIA MUNICIPALE			312.500,00				312.500,00
	CDC 310 - RAGIONERIA	1.823.214,00	197.808,00	312.950,00		1.000.000,00	2.598.000,00	5.931.972,00
	CDC 320 - ECONOMATO			1.500,00				1.500,00
	CDC 413 - LOCALI SPORTELLI UTI I ADINI STRANIERI			3.500,00				3.500,00
	CDC 550 - TRIBUTI	14.174.652,00						14.174.652,00
Totale DIRETTORE SERVIZI FINANZIARI		15.997.866,00	197.808,00	630.450,00		1.000.000,00	2.598.000,00	20.424.124,00
DIRETTORE SERVIZIO LAVORI PUBBLICI	CDC 500 - COSTI COMUNI U.T.			26.251,00				26.251,00
	CDC 510 - GESTIONE PATRIMONIO			200.715,00	732.500,00			933.215,00
	CDC 513 - VIABILITÀ			400,00				400,00
	CDC 515 - SERVIZIO IDRICO INTEGRATO			100.833,00				100.833,00
	CDC 540 - MERCATO ED AGRICOLTURA			36.303,00				36.303,00
Totale DIRETTORE SERVIZIO LAVORI PUBBLICI				364.502,00	732.500,00			1.097.002,00
DIRETTORE SERVIZIO PIANIFICAZIONE TERRITORIALE	CDC 520 - AMBIENTE		3.500,00	1.000,00				4.500,00
	CDC 530 - INTERVENTI ECONOMICI		4.500,00	857,00				5.357,00
	CDC 560 - URBANISTICA			218.553,00	1.147.962,00			1.366.515,00
Totale DIRETTORE SERVIZIO PIANIFICAZIONE TERRITORIALE			8.000,00	220.410,00	1.147.962,00			1.376.372,00
Totale complessivo		15.997.866,00	243.908,00	2.097.564,00	1.880.462,00	1.000.000,00	2.761.384,00	23.981.184,00

Spesa		Titolo				Totale complessivo
DIREZIONE	CENTRO DI COSTO	1	2	3	4	
DIRETTORE AFFARI GENERALI	CDC 210 - SEGRETERIA GENERALE	1.187.180,00	45.000,00			1.232.180,00
	CDC 420 - SPORTELLI DEL CITTADINO	414.454,00			100.000,00	514.454,00
Totale DIRETTORE AFFARI GENERALI		1.601.634,00	45.000,00		100.000,00	1.746.634,00
DIRETTORE RAPPORTI CON LA CITTÀ	CDC 160 - COMUNICAZIONE	109.219,00				109.219,00
	CDC 160 - EVENTI IN CITTÀ	97.307,00				97.307,00
	CDC 220 - CENTRO STAMPA	34.692,00				34.692,00
	CDC 410 - ATTIVITÀ CULTURALI	216.857,00				216.857,00
	CDC 412 - BIBLIOTECA	535.205,00				535.205,00
	CDC 414 - MUSEI	16.430,00				16.430,00
	CDC 450 - PROMOZIONE SPORTIVA	115.107,00				115.107,00
	CDC 451 - IMPIANTI SPORTIVI	262.622,00				262.622,00
	CDC 452 - CENTRO NUOTO	800,00				800,00
	CDC 453 - PROMOZIONE TURISTICA	26.900,00				26.900,00
Totale DIRETTORE RAPPORTI CON LA CITTÀ		1.415.139,00				1.415.139,00
DIRETTORE SERVIZI FINANZIARI	CDC 130 - POLIZIA MUNICIPALE	769.160,00				769.160,00
	CDC 310 - RAGIONERIA	1.031.158,00	50.000,00	1.674.002,00	2.661.384,00	5.416.544,00
	CDC 320 - ECONOMATO	32.400,00				32.400,00
	CDC 413 - LOCALI SPORTELLI UTI I ADINI STRANIERI	400,00				400,00
	CDC 431 - SERVIZI PRIMA INFANZIA	14.100,00	230.000,00			244.100,00
	CDC 432 - SCUOLE MATERNE	26.000,00				26.000,00
	CDC 433 - SCUOLE ELEMENTARI	89.849,00				89.849,00
	CDC 434 - SCUOLE MEDIE	16.496,00				16.496,00
	CDC 437 - ASSISTENZA SCOLASTICA SOCIALI	3.085.000,00				3.085.000,00
	CDC 441 - ASSISTENZA SOCIALE	420,00				420,00
	CDC 442 - ASSISTENZA DOMICILIARE	1.480.000,00				1.480.000,00
	CDC 442 - ASSISTENZA DOMICILIARE	450,00				450,00
	CDC 521 - NETTEZZA URBANA	3.561.000,00				3.561.000,00
	CDC 550 - TRIBUTI	379.663,00				379.663,00
Totale DIRETTORE SERVIZI FINANZIARI		10.486.096,00	280.000,00	1.674.002,00	2.661.384,00	15.101.482,00
DIRETTORE SERVIZIO LAVORI PUBBLICI	CDC 500 - COSTI COMUNI U.T.	76.720,00				76.720,00
	CDC 510 - GESTIONE PATRIMONIO	954.171,00	1.302.962,00			2.257.133,00
	CDC 511 - CIMITERI	334.164,00				334.164,00
	CDC 512 - ILLUMINAZIONE PUBBLICA	546.727,00				546.727,00
	CDC 513 - VIABILITÀ	585.074,00				585.074,00
	CDC 514 - PROTEZIONE CIVILE	9.750,00				9.750,00
	CDC 519 - VERDE PUBBLICO	303.562,00	197.500,00			501.062,00
	CDC 540 - MERCATO ED AGRICOLTURA	68.910,00				68.910,00
Totale DIRETTORE SERVIZIO LAVORI PUBBLICI		2.879.078,00	1.500.462,00			4.379.540,00
DIRETTORE SERVIZIO PIANIFICAZIONE TERRITORIALE	CDC 520 - AMBIENTE	202.857,00		5.000,00		207.857,00
	CDC 530 - INTERVENTI ECONOMICI	244.057,00				244.057,00
	CDC 560 - URBANISTICA	582.884,00		50.000,00		632.884,00
Totale DIRETTORE SERVIZIO PIANIFICAZIONE TERRITORIALE		1.029.798,00		55.000,00		1.084.798,00
DIREZIONE GENERALE	CDC 120 - PERSONALE	253.591,00				253.591,00
Totale DIREZIONE GENERALE		253.591,00				253.591,00
Totale complessivo		17.665.336,00	1.880.462,00	1.674.002,00	2.761.384,00	23.981.184,00

Modello di richiesta "Variazioni di PEG/Bilancio"

RISERVATO ALLA RAGIONERIA: N° SCHEDA _____

RESPONSABILE: _____

VARIAZIONI FINANZIARIE							
CAP/ART	VOCE DI SPESA /ENTRATA	STANZIAMENTO ATTUALE	AUMENTO	DIMINUZIONE	STANZIAMENTO RICHIESTO	ASSUNZIONE / VARIAZIONE AUTOMATICA IMPEGNO (*)	RISERVATO ALLA RAGIONERIA: INTERVENTO
		€.	€.	€.	€.		

(*) INDICARE IL CONTRATTO (DETERMINA DI AGGIUDICAZIONE) O LA NORMA DI LEGGE CAUSA DELL'AUTOMATISMO AI SENSI DEL DLGS N°77/95 ART.27 COMMA 2 LETTERA C: "SPESE DOVUTE NELL'ESERCIZIO IN BASE A CONTRATTI O DISPOSIZIONI DI LEGGE"

VARIAZIONI DI PROGRAMMI E/O OBIETTIVI

MOTIVAZIONI DELLE VARIAZIONI

Vignola, li _____

FIRMA DEL RESPONSABILE _____

IN PRESENZA DI VARIAZIONE DI PROGRAMMI / OBIETTIVI:
VISTO PER APPROVAZIONE DEL SEGRETARIO DIRIGENTE GENERALE: _____

Incarichi

Con delibera CC 24 del 26/06/2013 avente ad oggetto "Approvazione bilancio di previsione per l'esercizio finanziario 2013, del bilancio pluriennale 2013/2015 e della relazione previsionale e programmatica 2013/2015" è stato stabilito in € 27.000,00 il tetto annuale del 2013 relativo all'affidamento di incarichi di cui all'art. 3, commi 55 e 56 della legge 244/2007 così come modificato dall'art 46 della legge 112/2008 (come modificato dalla legge di conversione 6 agosto 2008, n. 133).

Il programma di conferimento annuale degli incarichi è il seguente:

Cap/art	Fattore Produttivo	Direzione/ Servizio	Importo	Contenuto dell'Incarico
77/0	FP 3140 - Consulenze	Direzione Lavori Pubblici	15.000,00	Consulenza per interventi in campo energetico
				Consulenza per inventario Patrimonio
				Consulenza tecnica-amministrativa-legale relativa a contratti di locazione (attivi e passivi)
				Consulenza economico-finanziaria sulla fattibilità di opere e/o servizi in partenariato pubblico/privato
				Consulenza per revisione del C.S.A. e formazione elenco prezzi unitari
871/20	FP 3140 - Consulenze	Direzione Pianificazione Territoriale	7.000,00	Consulenza per gestione bandi Incubatore Centro Storico
			5.000,00	Ulteriore disponibilità assegnata dal Consiglio
Totale			27.000,00	

Risorse Umane

Centro di Costo	Nr.	Cat.	Profilo Professionale	Ore	Periodo		Note
CDC 150 - SEGRETERIA SINDACO, URP	1	C	Istruttore	36/36	01/01/2013-31/12/2013	3%	presso altro ente
CDC 150 - SEGRETERIA SINDACO, URP	1	C	Istruttore	18/36	01/01/2013-31/12/2013	3%	TD - presso altro ente
CDC 160 - EVENTI IN CITTA', COMUNICAZION	1	D	Specialista	36/36	01/01/2013-31/12/2013		
CDC 210 - SEGRETERIA GENERALE	1	C	Istruttore	36/36	01/01/2013-31/12/2013		
CDC 210 - SEGRETERIA GENERALE	1	DG	Direttore generale	36/36	01/01/2013-31/12/2013	40%	presso altro ente
CDC 210 - SEGRETERIA GENERALE	1	Dir	Dirigente	36/36	01/01/2013-31/12/2013	13,5%	presso altro ente
CDC 210 - SEGRETERIA GENERALE	1	D3	Funzionario	36/36	01/01/2013-31/12/2013	13,5%	presso altro ente
CDC 210 - SEGRETERIA GENERALE	1	D	Specialista	36/36	01/01/2013-31/12/2013	13,5%	presso altro ente
CDC 210 - SEGRETERIA GENERALE	1	D	Specialista	36/36	01/01/2013-31/12/2013		
CDC 210 - SEGRETERIA GENERALE	1	C	Istruttore	31/36	01/01/2013-31/12/2013	17%	presso altro ente
CDC 210 - SEGRETERIA GENERALE	1	C	Istruttore	36/36	01/01/2013-31/12/2013		
CDC 210 - SEGRETERIA GENERALE	1	C	Istruttore	36/36	01/01/2013-31/12/2013		
CDC 210 - SEGRETERIA GENERALE	1	B3	Coll. Prof.le	36/36	01/01/2013-31/12/2013	17%	presso altro ente
CDC 210 - SEGRETERIA GENERALE	1	B	Esecutore amministrativo	25/36	01/01/2013-31/12/2013		
CDC 210 - SEGRETERIA GENERALE	1	B3	coll. Prof.le tecnico	36/36	01/01/2013-31/12/2013	67%	presso altro ente
CDC 220 - CENTRO STAMPA	1	C	Istruttore	36/36	01/01/2013-31/12/2013		
CDC 310 - RAGIONERIA	1	Dir	Dirigente	36/36	01/01/2013-31/12/2013	50%	presso altro ente
CDC 310 - RAGIONERIA	1	D	Specialista	36/36	01/01/2013-31/12/2013		
CDC 310 - RAGIONERIA	1	D	Specialista	36/36	01/01/2013-31/12/2013	50%	presso altro ente
CDC 310 - RAGIONERIA	1	C	Istruttore	36/36	01/01/2013-31/12/2013		
CDC 310 - RAGIONERIA	1	B3	Coll. Prof.le	36/36	01/01/2013-31/12/2013		
CDC 410 - ATTIVITA' CULTURALI	1	D	Specialista	36/36	01/01/2013-31/12/2013		
CDC 412 - BIBLIOTECA	1	D	Specialista	36/36	01/01/2013-31/12/2013	80%	da altro ente
CDC 412 - BIBLIOTECA	1	C	Istruttore	36/36	01/01/2013-31/12/2013		
CDC 412 - BIBLIOTECA	1	C	Istruttore biblioteca	36/36	01/01/2013-31/12/2013		
CDC 412 - BIBLIOTECA	1	C	Istruttore	36/36	01/01/2013-31/12/2013		
CDC 412 - BIBLIOTECA	1	C	Istruttore biblioteca	36/36	01/01/2013-31/12/2013		
CDC 412 - BIBLIOTECA	1	C	Istruttore	30/36	01/01/2013-31/12/2013		
CDC 412 - BIBLIOTECA	1	C	Istruttore	36/36	01/01/2013-31/12/2013		
CDC 412 - BIBLIOTECA	1	C	Istruttore	36/36	01/01/2013-31/12/2013		
CDC 412 - BIBLIOTECA	1	B	Esecutore amministrativo	36/36	01/01/2013-31/12/2013	100%	da altro ente
CDC 420 - SPORTELLI DEL CITTADINO	1	B3	Coll. Prof.le	18/36	01/01/2013-31/12/2013		
CDC 420 - SPORTELLI DEL CITTADINO	1	C	Istruttore	36/36	01/01/2013-31/12/2013	27%	presso altro ente
CDC 420 - SPORTELLI DEL CITTADINO	1	B3	Coll. Prof.le	36/36	01/01/2013-31/12/2013	6%	presso altro ente
CDC 420 - SPORTELLI DEL CITTADINO	1	D3	Funzionario	36/36	01/01/2013-31/12/2013		
CDC 420 - SPORTELLI DEL CITTADINO	1	C	Istruttore	36/36	01/01/2013-31/12/2013		
CDC 420 - SPORTELLI DEL CITTADINO	1	C	Istruttore	36/36	01/01/2013-31/12/2013		
CDC 420 - SPORTELLI DEL CITTADINO	1	C	Istruttore	36/36	01/01/2013-31/12/2013		
CDC 420 - SPORTELLI DEL CITTADINO	1	C	Istruttore	36/36	01/05/2013-31/12/2013		
CDC 420 - SPORTELLI DEL CITTADINO	1	B3	Coll. Prof.le	36/36	01/01/2013-31/12/2013		
CDC 420 - SPORTELLI DEL CITTADINO	1	B3	Coll. Prof.le	36/36	01/01/2013-31/12/2013		
CDC 420 - SPORTELLI DEL CITTADINO	1	C	istruttore	30/36	01/01/2013-31/12/2013		
CDC 510 - GESTIONE PATRIMONIO	1	Dir	Dirigente	36/36	01/01/2013-31/12/2013		
CDC 510 - GESTIONE PATRIMONIO	1	D3	Funzionario Tecnico	36/36	01/01/2013-31/12/2013		
CDC 510 - GESTIONE PATRIMONIO	1	D	Specialista Tecnico	36/36	01/01/2013-30/04/2013	25%	da altro ente
CDC 510 - GESTIONE PATRIMONIO	1	D	Specialista Tecnico	36/36	01/01/2013-31/12/2013		
CDC 510 - GESTIONE PATRIMONIO	1	D	Specialista Tecnico	25/36	01/01/2013-31/12/2013		
CDC 510 - GESTIONE PATRIMONIO	1	D	Specialista Tecnico	36/36	01/01/2013-31/12/2013		
CDC 510 - GESTIONE PATRIMONIO	1	C	Istruttore Tecnico	36/36	01/01/2013-31/12/2013		
CDC 510 - GESTIONE PATRIMONIO	1	B3	Coll. Prof.le	30/36	01/01/2013-31/12/2013		
CDC 510 - GESTIONE PATRIMONIO	1	B3	coll. Prof.le tecnico	36/36	01/01/2013-31/12/2013		
CDC 510 - GESTIONE PATRIMONIO	1	B	Esecutore tecnico	36/36	01/01/2013-31/12/2013		
CDC 510 - GESTIONE PATRIMONIO	1	B	Esecutore tecnico	36/36	01/01/2013-31/12/2013		
CDC 510 - GESTIONE PATRIMONIO	1	B	Esecutore amministrativo	36/36	01/01/2013-31/12/2013		
CDC 510 - GESTIONE PATRIMONIO	1	B	Esecutore tecnico	36/36	01/01/2013-31/12/2013		
CDC 510 - GESTIONE PATRIMONIO	1	B	Esecutore tecnico	36/36	01/01/2013-31/12/2013		
CDC 511 - CIMITERI	1	B	Esecutore tecnico	36/36	01/01/2013-31/12/2013		
CDC 512 - ILLUMINAZIONE PUBBLICA	1	C	Istruttore Tecnico	36/36	01/01/2013-31/12/2013		
CDC 512 - ILLUMINAZIONE PUBBLICA	1	B	Esecutore tecnico	36/36	01/01/2013-31/12/2013		
CDC 512 - ILLUMINAZIONE PUBBLICA	1	B	Esecutore tecnico	36/36	01/01/2013-31/12/2013		
CDC 512 - ILLUMINAZIONE PUBBLICA	1	B	Esecutore tecnico	36/36	01/01/2013-31/12/2013		
CDC 519 - VERDE PUBBLICO	1	D3	Funzionario Tecnico	36/36	01/01/2013-31/12/2013		
CDC 519 - VERDE PUBBLICO	1	C	Istruttore Tecnico	36/36	01/01/2013-31/12/2013		
CDC 519 - VERDE PUBBLICO	1	C	Istruttore Tecnico	36/36	01/01/2013-31/12/2013		
CDC 519 - VERDE PUBBLICO	1	B3	coll. Prof.le tecnico	36/36	01/01/2013-31/12/2013	16,66%	presso altro ente
CDC 519 - VERDE PUBBLICO	1	B	Esecutore tecnico	36/36	01/01/2013-31/12/2013		
CDC 519 - VERDE PUBBLICO	1	C	Istruttore Tecnico	36/36	01/01/2013-31/12/2013		
CDC 519 - VERDE PUBBLICO	1	B3	coll. Prof.le tecnico	36/36	01/01/2013-31/12/2013		
CDC 519 - VERDE PUBBLICO	1	B	Esecutore tecnico	36/36	01/01/2013-31/12/2013		
CDC 520 - AMBIENTE	1	D3	Funzionario	36/36	01/01/2013-31/12/2013		
CDC 530 - INTERVENTI ECONOMICI	1	D3	Funzionario	36/36	01/01/2013-31/12/2013	20%	presso altro ente
CDC 530 - INTERVENTI ECONOMICI	1	D	Specialista	36/36	01/01/2013-31/12/2013		
CDC 530 - INTERVENTI ECONOMICI	1	D	Specialista	36/36	01/01/2013-31/12/2013		
CDC 530 - INTERVENTI ECONOMICI	1	D	Specialista	36/36	01/01/2013-31/12/2013		
CDC 530 - INTERVENTI ECONOMICI	1	C	Istruttore	36/36	01/01/2013-31/12/2013		
CDC 530 - INTERVENTI ECONOMICI - SUAP	1	B3	Coll. Prof.le	36/36	01/01/2013-31/12/2013		
CDC 530 - INTERVENTI ECONOMICI - SUAP	1	C	Istruttore	33/36	01/01/2013-31/12/2013		
CDC 530 - INTERVENTI ECONOMICI - SUAP	1	C	Istruttore	36/36	01/01/2013-31/12/2013		
CDC 540 - MERCATO E AGRICOLTURA	1	D3	Funzionario	36/36	01/01/2013-31/12/2013	60%	presso altro ente
CDC 550 - TRIBUTI	1	C	Istruttore	36/36	01/01/2013-31/12/2013		
CDC 550 - TRIBUTI	1	D3	Funzionario	36/36	01/01/2013-31/12/2013		
CDC 550 - TRIBUTI	1	C	Istruttore	36/36	01/01/2013-31/12/2013		
CDC 550 - TRIBUTI	1	C	Istruttore	36/36	01/01/2013-31/12/2013		
CDC 560 - URBANISTICA	1	D	Specialista	36/36	01/01/2013-31/12/2013		
CDC 560 - URBANISTICA	1	Dir	Dirigente	36/36	01/01/2013-31/12/2013	90%	presso altro ente
CDC 560 - URBANISTICA	1	D	Specialista Tecnico	36/36	01/01/2013-31/12/2013		
CDC 560 - URBANISTICA	1	D	Specialista Tecnico	36/36	01/01/2013-31/12/2013		
CDC 560 - URBANISTICA	1	D	Specialista Tecnico	18/36	01/01/2013-31/12/2013		
CDC 560 - URBANISTICA	1	D	Specialista Tecnico	36/36	01/01/2013-31/12/2013		
CDC 560 - URBANISTICA	1	D	Specialista Tecnico	36/36	01/01/2013-31/12/2013		
CDC 560 - URBANISTICA	1	C	Istruttore	36/36	01/01/2013-31/12/2013		
CDC 560 - URBANISTICA	1	C	Istruttore Tecnico	25/36	01/01/2013-31/12/2013		
CDC 560 - URBANISTICA	1	B3	Coll. Prof.le	36/36	01/01/2013-31/12/2013		

[Torna all'indice](#)

Entrata

EU	DIREZIONE	TIT	CENTRO DI COSTO	CAP/ART	DESCRIZIONE	FATTORE PRODUTTIVO	RESPONSABILE PROC. ENTRATA	ENTRATA STAFF/DIRETTA	BUDGET 2013
E	DIRETTORE SERVIZI FINANZIA	1	CDC 550 - TRIBUTI	140/0	IMPOSTA COMUNALE SULLA PUBBLICITA'		Direttore "Servizi Finanziari"	Diretta	165.000,00
E	DIRETTORE SERVIZI FINANZIA	1	CDC 310 - RAGIONERIA	160/0	ADIZIONALE SUL CONSUMO DELL'ENERGIA ELETTRICA		Direttore "Servizi Finanziari"	Diretta	30.306,00
E	DIRETTORE SERVIZI FINANZIA	1	CDC 310 - RAGIONERIA	200/20	ADIZIONALE COMUNALE ALL'IRPEF		Direttore "Servizi Finanziari"	Diretta	1.700.000,00
E	DIRETTORE SERVIZI FINANZIA	1	CDC 550 - TRIBUTI	178/0	IMPOSTA MUNICIPALE PROPRIA (IMU)		Direttore "Servizi Finanziari"	Diretta	9.763.652,00
E	DIRETTORE SERVIZI FINANZIA	1	CDC 550 - TRIBUTI	180/0	IMPOSTA COMUNALE SUGLI IMMOBILI C I		Direttore "Servizi Finanziari"	Diretta	100.000,00
E	DIRETTORE SERVIZI FINANZIA	1	CDC 550 - TRIBUTI	260/0	TASSA PER L'OCCUPAZIONE PERMANENTE E TEMPORANEA DEGLI SPAZI ED AREE PUBBLICHE		Direttore "Servizi Finanziari"	Diretta	350.000,00
E	DIRETTORE SERVIZI FINANZIA	1	CDC 550 - TRIBUTI	282/0	TRIBUTO COMUNALE SUI RIFIUTI E SUI SERVIZI (TARES)		Direttore "Servizi Finanziari"	Diretta	3.761.000,00
E	DIRETTORE SERVIZI FINANZIA	1	CDC 550 - TRIBUTI	410/0	DIRITTI SULLE PUBBLICHE AFFISSIONI		Direttore "Servizi Finanziari"	Diretta	35.000,00
E	DIRETTORE SERVIZI FINANZIA	1	CDC 310 - RAGIONERIA	421/0	FONDO DI SOLIDARIETA' COMUNALE		Direttore "Servizi Finanziari"	Diretta	92.908,00
E	DIRETTORE SERVIZI FINANZIA	2	CDC 310 - RAGIONERIA	560/10	FONDO PER LO SVILUPPO DEGLI INVESTIMENTI MUTUI		Direttore "Servizi Finanziari"	Diretta	185.971,00
E	DIRETTORE SERVIZI FINANZIA	2	CDC 310 - RAGIONERIA	670/0	CONTRIBUTO STATALE IN CONTO MUTUO PER IMPIANTI SPORTIVI - 2005/2024		Direttore "Servizi Finanziari"	Diretta	11.837,00
E	DIRETTORE SERVIZIO PIANIFI	2	CDC 520 - AMBIENTE	795/0	CONTRIBUTI REGIONALI PER PROGETTI IN CAMPO AMBIENTALE		Direttore "Pianificazione Territoriale"	Diretta	3.500,00
E	DIRETTORE SERVIZIO PIANIFI	2	CDC 530 - INTERVENTI EC	982/0	CONTRIBUTI PROVINCIALI PER ATTIVITA' INTERVENTI ECONOMICI		Direttore "Pianificazione Territoriale"	Diretta	4.500,00
E	DIRETTORE RAPPORTI CON L	2	CDC 410 - ATTIVITA' CULTI	994/0	CONTRIBUTO PROVINCIALE PER ATTIVITA' CULTURALI		Direttore "Rapporti con la Citta"	Diretta	24.000,00
E	DIRETTORE AFFARI GENERAL	2	CDC 420 - SPORTELLO DE	2190/0	RIMBORSO SPESE FUNZIONAMENTO C.E.M. COMUNI DEL MANDAMENTO		Direttore "Affari Generali"	Diretta	350,00
E	DIRETTORE RAPPORTI CON L	2	CDC 452 - CENTRO NUOTI	2230/0	CONCORSO DA ENTI PER GESTIONE DEL CENTRO NUOTO		Direttore "Rapporti con la Citta"	Diretta	13.750,00
E	DIRETTORE SERVIZIO PIANIFI	3	CDC 530 - INTERVENTI EC	300/0	DIRITTI DI PESO E MISURA PUBBLICA (SERVIZIO RILEVANTE IVA)		Direttore "Pianificazione Territoriale"	Diretta	857,00
E	DIRETTORE AFFARI GENERAL	3	CDC 210 - SEGRETERIA GI	1190/10	DIRITTI SEGRETERIA: SEGRETERIA GENERALE		Direttore "Affari Generali"	Diretta	18.000,00
E	DIRETTORE AFFARI GENERAL	3	CDC 420 - SPORTELLO DE	1190/20	DIRITTI SEGRETERIA: SERVIZI DEMOGRAFICI		Direttore "Affari Generali"	Diretta	2.300,00
E	DIRETTORE SERVIZIO PIANIFI	3	CDC 560 - URBANISTICA	1191/0	DIRITTI DI SEGRETERIA DI TOTALE PERTINENZA COMUNALE		Direttore "Pianificazione Territoriale"	Diretta	80.000,00
E	DIRETTORE AFFARI GENERAL	3	CDC 420 - SPORTELLO DE	1200/0	DIRITTI PER IL RILASCIO DELLE CARTE DI IDENTITA'		Direttore "Affari Generali"	Diretta	17.000,00
E	DIRETTORE SERVIZI FINANZIA	3	CDC 130 - POLIZIA MUNICI	1230/0	DIRITTI DI NOTIFICA - RIMBORSO DA ALTRI ENTI		Direttore "Affari Generali"	Diretta	2.500,00
E	DIRETTORE SERVIZI FINANZIA	3	CDC 130 - POLIZIA MUNICI	1390/10	SANZIONI AMM.VE: VIOLAZIONI DI REGOLAMENTI COMUNALI		Direttore "Servizi Finanziari"	Diretta	10.000,00
E	DIRETTORE SERVIZI FINANZIA	3	CDC 130 - POLIZIA MUNICI	1390/20	SANZIONI AMM.VE: IN MATERIA DI CIRCOLAZIONE STRADALE		Direttore "Servizi Finanziari"	Diretta	300.000,00
E	DIRETTORE SERVIZIO PIANIFI	3	CDC 560 - URBANISTICA	1390/30	SANZIONI AMMINISTRATIVE IN MATERIA URBANISTICA		Direttore "Pianificazione Territoriale"	Diretta	100.000,00
E	DIRETTORE SERVIZIO LAVORI	3	CDC 515 - SERVIZIO IDRIC	1490/40	PROVENTI DEL SERVIZIO FOGNATURA INSEDIAMENTI CIVILI E PRODUTTIVI (RILEVANTE IVA)		Direttore "LPP e Patrimonio"	Diretta	100.833,00
E	DIRETTORE RAPPORTI CON L	3	CDC 452 - CENTRO NUOTI	1500/0	PROVENTI VARI GESTIONE CENTRO NUOTO COPERTO E SCOPERTO (SERVIZIO RILEVANTE IVA)		Direttore "Rapporti con la Citta"	Diretta	800,00
E	DIRETTORE RAPPORTI CON L	3	CDC 410 - IMPIANTI SPOR	1505/10	PROVENTI VARI GESTIONE PALESTRE (SERVIZIO RILEVANTE IVA)		Direttore "Rapporti con la Citta"	Diretta	90.000,00
E	DIRETTORE AFFARI GENERAL	3	CDC 420 - SPORTELLO DE	1460/0	PROVENTI DI SERVIZI CIMITERIALI DIVERSI		Direttore "Affari Generali"	Diretta	90.000,00
E	DIRETTORE AFFARI GENERAL	3	CDC 420 - SPORTELLO DE	1480/0	CANONI E PROVENTI VARI DEL SERVIZIO ILLUMINAZIONE VOTIVA DELLE TOMBE (SERVIZIO RILEVANTE IVA)		Direttore "Affari Generali"	Diretta	150.000,00
E	DIRETTORE RAPPORTI CON L	3	CDC 412 - BIBLIOTECA	1525/0	PROVENTI DA CONCESSIONE SERVIZIO PUNTO RISTORO BIBLIOTECA COMUNALE		Direttore "Rapporti con la Citta"	Diretta	1.400,00
E	DIRETTORE RAPPORTI CON L	3	CDC 453 - PROMOZIONE T	1526/0	PROVENTI DA CONCESSIONE OSTELLO DELLA GIOVENTU' CASALE DELLA MORA		Direttore "Rapporti con la Citta"	Diretta	1.000,00
E	DIRETTORE AFFARI GENERAL	3	CDC 420 - SPORTELLO DE	1470/0	PROVENTI DA CONCESSIONI CIMITERIALI		Direttore "Affari Generali"	Diretta	230.000,00
E	DIRETTORE SERVIZI FINANZIA	3	CDC 310 - RAGIONERIA	1670/0	CANONE DI CONCESSIONE BENI MOBILI ED IMMOBILI SERVIZI SCOLASTICI IN GODIMENTO		Direttore "Servizi Finanziari"	Diretta	130.319,00
E	DIRETTORE AFFARI GENERAL	3	CDC 230 - FARMACIA COM	1671/0	CANONE DI CONCESSIONE GESTIONE FARMACIA		Direttore "Affari Generali"	Diretta	36.300,00
E	DIRETTORE SERVIZIO LAVORI	3	CDC 510 - GESTIONE PATR	1690/10	FITTI ATTIVI: FABBRICATI E VARI		Direttore "LPP e Patrimonio"	Diretta	69.515,00
E	DIRETTORE SERVIZIO LAVORI	3	CDC 510 - GESTIONE PATR	1690/15	CANONI DI CONCESSIONE SPAZI ED AREE - SERVIZIO LAVORI PUBBLICI		Direttore "LPP e Patrimonio"	Diretta	67.200,00
E	DIRETTORE SERVIZI FINANZIA	3	CDC 320 - ECONOMATO	1700/0	PROVENTI PER L'USO DI SALE (SERVIZIO RILEVANTE IVA)		Direttore "Servizi Finanziari"	Diretta	500,00
E	DIRETTORE SERVIZI FINANZIA	3	CDC 310 - RAGIONERIA	1850/0	INTERESSI ATTIVI		Direttore "Servizi Finanziari"	Diretta	10.000,00
E	DIRETTORE SERVIZIO LAVORI	3	CDC 513 - VIABILITA'	1600/0	PROVENTO DERIVANTE DALLA VENDITA CARTELLI STRADALI (SERVIZIO RILEVANTE IVA)		Direttore "LPP e Patrimonio"	Diretta	400,00
E	DIRETTORE SERVIZI FINANZIA	3	CDC 310 - RAGIONERIA	2326/0	CONTRIBUTO DA CONVENZIONE DI TESORERIA		Direttore "Servizi Finanziari"	Diretta	23.000,00
E	DIRETTORE SERVIZIO LAVORI	3	CDC 500 - COSTI COMUNI	2327/0	FONDO INCENTIVI PROGETTAZIONE E PROVENTI CONDONO (CAP. S 76)		Direttore "LPP e Patrimonio"	Diretta	13.000,00
E	DIRETTORE RAPPORTI CON L	3	CDC 410 - ATTIVITA' CULTI	2332/0	INTROITI DIVERSI PER ATTIVITA' CULTURALI (SERVIZIO RILEVANTE IVA)		Direttore "Rapporti con la Citta"	Diretta	1.500,00
E	DIRETTORE SERVIZIO LAVORI	3	CDC 510 - GESTIONE PATR	2282/0	RIMBORSI ASSICURATIVI PER DANNI AL PATRIMONIO		Direttore "LPP e Patrimonio"	Diretta	30.000,00
E	DIRETTORE SERVIZI FINANZIA	3	CDC 310 - RAGIONERIA	600/0	RIMBORSO DALLO STATO PER SPESE DEGLI UFFICI GIUDIZIARI		Direttore "Servizi Finanziari"	Diretta	30.000,00
E	DIRETTORE SERVIZI FINANZIA	3	CDC 310 - RAGIONERIA	2279/0	RIMBORSO DALL'INAIL PER INFORTUNI AL PERSONALE DIPENDENTE		Direttore "Servizi Finanziari"	Diretta	2.000,00
E	DIRETTORE AFFARI GENERAL	3	CDC 210 - SEGRETERIA GI	2280/10	RIMBORSO QUOTE EMOLUMENTI PERSONALE DA ALTRI ENTI - SETTORE AFFARI GENERALI		Direttore "Affari Generali"	Diretta	93.331,00
E	DIRETTORE RAPPORTI CON L	3	CDC 160 - EVENTI IN CITTA'	2280/12	RIMBORSO QUOTE EMOLUMENTI PERSONALE DA ALTRI ENTI - SEGRETERIA SINDACO		Direttore "Rapporti con la Citta"	Diretta	1.266,00
E	DIRETTORE AFFARI GENERAL	3	CDC 210 - SEGRETERIA GI	2280/15	RIMBORSO QUOTE EMOLUMENTI PERSONALE DA ALTRI ENTI - DIREZIONE GENERALE		Direttore "Affari Generali"	Diretta	72.744,00
E	DIRETTORE SERVIZIO LAVORI	3	CDC 500 - COSTI COMUNI	2280/30	RIMBORSO QUOTE EMOLUMENTI PERSONALE DA ALTRI ENTI - SERVIZI TECNICI		Direttore "LPP e Patrimonio"	Diretta	4.818,00
E	DIRETTORE SERVIZI FINANZIA	3	CDC 310 - RAGIONERIA	2280/40	RIMBORSO QUOTA EMOLUMENTI PERSONALE SERVIZI FINANZIARI E VARI		Direttore "Servizi Finanziari"	Diretta	102.631,00
E	DIRETTORE RAPPORTI CON L	3	CDC 450 - PROMOZIONE S	2280/62	RIMBORSO PERSONALE COMANDATO PRESSO ALTRI ENTI: SERVIZIO SPORT		Direttore "Rapporti con la Citta"	Diretta	7.061,00
E	DIRETTORE SERVIZIO PIANIFI	3	CDC 560 - URBANISTICA	2280/64	RIMBORSO QUOTE EMOLUMENTI PERSONALE COMANDATO: SERVIZIO URBANISTICA		Direttore "Pianificazione Territoriale"	Diretta	38.553,00
E	DIRETTORE SERVIZIO LAVORI	3	CDC 540 - MERCATO ED A	2280/95	RIMBORSO QUOTE EMOLUMENTI PERSONALE DA ALTRI ENTI - SERVIZIO MERCATO ORTO		Direttore "LPP e Patrimonio"	Diretta	36.303,00
E	DIRETTORE AFFARI GENERAL	3	CDC 420 - SPORTELLO DE	2284/0	RIMBORSO PER INDAGINI STATISTICHE CAP. S.105		Direttore "Affari Generali"	Diretta	2.000,00
E	DIRETTORE SERVIZIO LAVORI	3	CDC 510 - GESTIONE PATR	2286/0	RIMBORSI PER MANUTENZIONE EDIFICI ASP		Direttore "LPP e Patrimonio"	Diretta	20.000,00
E	DIRETTORE SERVIZI FINANZIA	3	CDC 413 - LOCALI SPORTE	2287/0	RIMBORSO PER UTILIZZO LOCALI EX IAT		Direttore "Servizi Finanziari"	Diretta	3.500,00
E	DIRETTORE SERVIZIO LAVORI	3	CDC 510 - GESTIONE PATR	2288/0	RIMBORSI PER MANUTENZIONE EDIFICI UNIONE		Direttore "LPP e Patrimonio"	Diretta	14.000,00
E	DIRETTORE AFFARI GENERAL	3	CDC 210 - SEGRETERIA GI	2320/10	RIMBORSI VARI SERVIZIO SEGRETERIA		Direttore "Affari Generali"	Diretta	45.600,00
E	DIRETTORE RAPPORTI CON L	3	CDC 150 - SEGRETERIA SI	2320/12	RIMBORSI VARI SPORTELLO AL CITTADINO		Direttore "Rapporti con la Citta"	Diretta	700,00
E	DIRETTORE SERVIZIO LAVORI	3	CDC 500 - COSTI COMUNI	2320/30	RIMBORSI VARI SERVIZIO LAVORI PUBBLICI		Direttore "LPP e Patrimonio"	Diretta	8.433,00
E	DIRETTORE SERVIZIO PIANIFI	3	CDC 520 - AMBIENTE	2320/35	RIMBORSI DIVERSI SERVIZIO AMBIENTE		Direttore "Pianificazione Territoriale"	Diretta	1.000,00
E	DIRETTORE SERVIZI FINANZIA	3	CDC 310 - RAGIONERIA	2320/40	RIMBORSI VARI: SERVIZI FINANZIARI E VARI		Direttore "Servizi Finanziari"	Diretta	10.000,00
E	DIRETTORE SERVIZI FINANZIA	3	CDC 310 - RAGIONERIA	2320/45	RIMBORSI VARI: TASSA CONCESSIONE GOVERNATIVA		Direttore "Servizi Finanziari"	Diretta	5.000,00
E	DIRETTORE AFFARI GENERAL	3	CDC 420 - SPORTELLO DE	2320/55	RIMBORSO DIRITTI DI SEGRETERIA DA CAMERA DI COMMERCIO		Direttore "Affari Generali"	Diretta	15.000,00
E	DIRETTORE RAPPORTI CON L	3	CDC 450 - PROMOZIONE S	2320/62	RIMBORSI E INTROITI DIVERSI: SERVIZIO SPORT		Direttore "Rapporti con la Citta"	Diretta	1.000,00
E	DIRETTORE RAPPORTI CON L	3	CDC 453 - PROMOZIONE T	2320/63	RIMBORSI E INTROITI DIVERSI: SERVIZIO TURISMO		Direttore "Rapporti con la Citta"	Diretta	600,00
E	DIRETTORE AFFARI GENERAL	3	CDC 420 - SPORTELLO DE	2320/80	RIMBORSI VARI: SERVIZI DEMOGRAFICI		Direttore "Affari Generali"	Diretta	3.000,00
E	DIRETTORE RAPPORTI CON L	3	CDC 412 - BIBLIOTECA	2320/90	RIMBORSI VARI: SERVIZIO BIBLIOTECA		Direttore "Rapporti con la Citta"	Diretta	200,00
E	DIRETTORE SERVIZI FINANZIA	3	CDC 320 - ECONOMATO	2200/0	RIMBORSO SPESE FOTORIPRODUZIONI VARIE (FOTOCOPIE, PRG...)		Direttore "Servizi Finanziari"	Diretta	1.000,00
E	DIRETTORE RAPPORTI CON L	3	CDC 412 - BIBLIOTECA	2283/0	RIMBORSO SPESE PER PRESTITO INTERBIBLIOTECARIO (ILL) E RIPRODUZIONE SU SUPP		Direttore "Rapporti con la Citta"	Diretta	1.400,00
E	DIRETTORE SERVIZIO LAVORI	4	CDC 510 - GESTIONE PATR	2550/0	PROVENTI ALIENAZIONE BENI IMMOBILI	INVESTIMENTI	Direttore "LPP e Patrimonio"	Diretta	632.500,00
E	DIRETTORE SERVIZIO LAVORI	4	CDC 510 - GESTIONE PATR	3100/0	CONTRIBUTI PROVINCIALI PER OPERE PUBBLICHE E ATTREZZATURE	INVESTIMENTI	Direttore "LPP e Patrimonio"	Diretta	100.000,00
E	DIRETTORE SERVIZIO PIANIFI	4	CDC 560 - URBANISTICA	3150/0	PROVENTI DERIVANTI DALLE CONCESSIONI EDILIZIE / ONERI PER	INVESTIMENTI	Direttore "Pianificazione Territoriale"	Diretta	1.147.962,00
E	DIRETTORE SERVIZI FINANZIA	5	CDC 310 - RAGIONERIA	3400/0	ANTICIPAZIONE DI TESORERIA	RIMBORSO PRESTITI	Direttore "Servizi Finanziari"	Diretta	1.000.000,00
E	DIRETTORE SERVIZI FINANZIA	6	CDC 310 - RAGIONERIA	3840/10	RITENUTE ASSISTENZIALI E PREVIDENZIALI A CARICO DEI DIPENDENTI	SERVIZI C/TERZI	Direttore "Servizi Finanziari"	Diretta	5.000,00
E	DIRETTORE SERVIZI FINANZIA	6	CDC 310 - RAGIONERIA	3840/20	RITENUTE ASSISTENZIALI E PREVIDENZIALI A CARICO DEI DIPENDENTI	SERVIZI C/TERZI	Direttore "Servizi Finanziari"	Diretta	10.000,00
E	DIRETTORE SERVIZI FINANZIA	6	CDC 310 - RAGIONERIA	3840/30	RITENUTE ASSISTENZIALI E PREVIDENZIALI A CARICO DEI DIPENDENTI	SERVIZI C/TERZI	Direttore "Servizi Finanziari"	Diretta	370.000,00
E	DIRETTORE SERVIZI FINANZIA	6	CDC 310 - RAGIONERIA	3840/40	RITENUTE ASSISTENZIALI E PREVIDENZIALI A CARICO DEI DIPENDENTI	SERVIZI C/TERZI	Direttore "Servizi Finanziari"	Diretta	40.000,00
E	DIRETTORE SERVIZI FINANZIA	6	CDC 310 - RAGIONERIA	3840/50	RITENUTE ASSISTENZIALI E PREVIDENZIALI A CARICO DEI DIPENDENTI	SERVIZI C/TERZI	Direttore "Servizi Finanziari"	Diretta	20.000,00
E	DIRETTORE SERVIZI FINANZIA	6	CDC 310 - RAGIONERIA	3840/60	RITENUTE ASSISTENZIALI E PREVIDENZIALI A CARICO DEI DIPENDENTI	SERVIZI C/TERZI	Direttore "Servizi Finanziari"	Diretta	5.000,00
E	DIRETTORE SERVIZI FINANZIA	6	CDC 310 - RAGIONERIA	3850/0	RITENUTE ERARIALI A CARICO DEL PERSONALE VEDI CAP. DI SPESA	SERVIZI C/TERZI	Direttore "Servizi Finanziari"	Diretta	900.000,00
E	DIRETTORE SERVIZI FINANZIA	6	CDC 310 - RAGIONERIA	3860/10	RITENUTE AL PERSONALE PER C/TERZI: CESSIONE V° (C.S. 8700/0)	SERVIZI C/TERZI	Direttore "Servizi Finanziari"	Diretta	38.000,00
E	DIRETTORE SERVIZI FINANZIA	6	CDC 310 - RAGIONERIA	3860/20	RITENUTE AL PERSONALE PER C/TERZI: RITENUTE SINDACALI (C)	SERVIZI C/TERZI	Direttore "Servizi Finanziari"	Diretta	17.000,00
E	DIRETTORE SERVIZI FINANZIA	6	CDC 310 - RAGIONERIA	3870/0	DEPOSITI CAUZIONALI (VEDI CAP. SPESA 8750)	SERVIZI C/TERZI	Direttore "Servizi Finanziari"	Diretta	220.000,00
E	DIRETTORE SERVIZI FINANZIA	6	CDC 310 - RAGIONERIA	3900/0	ANTICIPAZIONI PER CONTO TERZI: CAPITOLO DI SPESA: 8800	SERVIZI C/TERZI	Direttore "Servizi Finanziari"	Diretta	930.000,00
E	DIRETTORE AFFARI GENERAL	6	CDC 420 - SPORTELLO DE	3910/0	SERVIZI PER CONTO DELLO STATO: ELEZIONI (VEDI CAPITOLO DI SPESA)	SERVIZI C/TERZI	Direttore "Affari Generali"	Diretta	100.000,00
E	DIRETTORE SERVIZI FINANZIA	6	CDC 310 - RAGIONERIA	3930/0	RIMBORSO PER SPESE ANTICIPATE PER CONTO UNIONE "TERRE"	SERVIZI C/TERZI	Direttore "Servizi Finanziari"	Diretta	30.000,00
E	DIRETTORE AFFARI GENERAL	6	CDC 420 - SPORTELLO DE	3940/0	SERVIZI PER CONTO DELLO STATO (CENSIMENTO) (CAP.USCITA)	SERVIZI C/TERZI	Direttore "Affari Generali"	Diretta	63.384,00
E	DIRETTORE SERVIZI FINANZIA	6	CDC 310 - RAGIONERIA	3950/0	GESTIONE DI FONDI PER IL SERVIZIO ECONOMATO (VEDI CAP.SPESA)	SERVIZI C/TERZI	Direttore "Servizi Finanziari"	Diretta	13.000,00

[Torna all'Indice](#)**Uscita**

EU	DIREZIONE	CENTRO DI COSTO	TIT	CAP/ART	DESCRIZIONE	COD. FATT. PROD.	FATTORE PRODUTTIVO	RESPON SABILE PROC. SPESA	SPESA STAFF/DIRETTA	BUDGET 2013
U	DIRETTORE RAPPORTI CON L	CDC 150 - SEGRETERIA SI	1	13/10	PERSONALE SEGRETERIA SINDACO, C	1020	FP 1020 - PERSONALE	Direttore "Rap	Diretta	31.291,00
U	DIRETTORE RAPPORTI CON L	CDC 150 - SEGRETERIA SI	1	13/20	PERSONALE SEGRETERIA SINDACO, C	1020	FP 1020 - PERSONALE	Direttore "Rap	Diretta	10.052,00
U	DIRETTORE RAPPORTI CON L	CDC 150 - SEGRETERIA SI	1	13/30	PERSONALE SEGRETERIA SINDACO E C	1080	FP 1080 - STRAORDINARIO	Direttore "Rap	Diretta	649,00
U	DIRETTORE RAPPORTI CON L	CDC 150 - SEGRETERIA SI	1	13/40	PERSONALE SEGRETERIA SINDACO, C	1020	FP 1020 - PERSONALE	Direttore "Rap	Diretta	1.131,00
U	DIRETTORE AFFARI GENERAL	CDC 210 - SEGRETERIA GE	1	3/10	SPESE DEL CONSIGLIO COMUNALE: AC	2060	FP 2060 - CANCELLERIA	Responsabile	Staff	50,00
U	DIRETTORE AFFARI GENERAL	CDC 210 - SEGRETERIA GE	1	3/10	SPESE DEL CONSIGLIO COMUNALE: AC	2065	FP 2065 - CARTA E STAMPATI	Direttore "Affar	Staff	3.500,00
U	DIRETTORE AFFARI GENERAL	CDC 210 - SEGRETERIA GE	1	3/10	SPESE DEL CONSIGLIO COMUNALE: AC	2090	FP 2090 - ECONOMICI	Responsabile	Staff	200,00
U	DIRETTORE AFFARI GENERAL	CDC 210 - SEGRETERIA GE	1	3/10	SPESE DEL CONSIGLIO COMUNALE: AC	2100	FP 2100 - ACQUISTI VARI	Direttore "Affar	Diretta	500,00
U	DIRETTORE AFFARI GENERAL	CDC 210 - SEGRETERIA GE	1	6/10	SPESE DIVERSE PER LA GIUNTA COMU	2060	FP 2060 - CANCELLERIA	Responsabile	Staff	200,00
U	DIRETTORE AFFARI GENERAL	CDC 210 - SEGRETERIA GE	1	6/10	SPESE DIVERSE PER LA GIUNTA COMU	2065	FP 2065 - CARTA E STAMPATI	Direttore "Affar	Staff	100,00
U	DIRETTORE AFFARI GENERAL	CDC 210 - SEGRETERIA GE	1	6/10	SPESE DIVERSE PER LA GIUNTA COMU	2090	FP 2090 - ECONOMICI	Responsabile	Staff	200,00
U	DIRETTORE AFFARI GENERAL	CDC 210 - SEGRETERIA GE	1	6/10	SPESE DIVERSE PER LA GIUNTA COMU	2100	FP 2100 - ACQUISTI VARI	Direttore "Affar	Diretta	500,00
U	DIRETTORE RAPPORTI CON L	CDC 150 - SEGRETERIA SI	1	41/10	SPESE PER FESTE NAZIONALI, CONGR	2130	FP 2130 - SPESE ORGANI ISTITUZION	Direttore "Rap	Diretta	3.000,00
U	DIRETTORE AFFARI GENERAL	CDC 210 - SEGRETERIA GE	1	1/0	INDENNITA' DI FUNZIONE AL SINDACO	1000	FP 1000 - ORGANI ISTITUZIONALI	Direttore "Affar	Diretta	103.900,00
U	DIRETTORE SERVIZI FINANZIA	CDC 310 - RAGIONERIA	1	2/0	CONTRIBUTI PREVIDENZIALI, ASSISTEN	1070	FP 1070 - VARIE PERSONALE	Direttore "Serv	Diretta	4.300,00
U	DIRETTORE AFFARI GENERAL	CDC 210 - SEGRETERIA GE	1	3/20	SPESE PER IL CONSIGLIO COMUNALE:	1000	FP 1000 - ORGANI ISTITUZIONALI	Direttore "Affar	Diretta	32.100,00
U	DIRETTORE AFFARI GENERAL	CDC 210 - SEGRETERIA GE	1	3/20	SPESE PER IL CONSIGLIO COMUNALE:	3015	FP 3015 - ASSICURAZIONI VARIE	Direttore "Affar	Staff	5.000,00
U	DIRETTORE AFFARI GENERAL	CDC 210 - SEGRETERIA GE	1	3/20	SPESE PER IL CONSIGLIO COMUNALE:	3175	FP 3175 - PUBBLICITA'	Direttore "Affar	Diretta	100,00
U	DIRETTORE AFFARI GENERAL	CDC 210 - SEGRETERIA GE	1	3/20	SPESE PER IL CONSIGLIO COMUNALE:	3230	FP 3230 - ALTRI SERVIZI	Direttore "Affar	Diretta	500,00
U	DIRETTORE AFFARI GENERAL	CDC 210 - SEGRETERIA GE	1	3/20	SPESE PER IL CONSIGLIO COMUNALE:	3240	FP 3240 - SERVIZI GRUPPI CONSILIA	Direttore "Affar	Diretta	4.000,00
U	DIREZIONE GENERALE	CDC 120 - PERSONALE	1	5/0	RIMBORSO SPESE AGLI AMMINISTRATC	1000	FP 1000 - ORGANI ISTITUZIONALI	Direttore "Affar	Staff	1.000,00
U	DIRETTORE AFFARI GENERAL	CDC 210 - SEGRETERIA GE	1	6/20	SPESE DIVERSE PER LA GIUNTA COMU	3230	FP 3230 - ALTRI SERVIZI	Direttore "Affar	Diretta	250,00
U	DIRETTORE RAPPORTI CON L	CDC 150 - SEGRETERIA SI	1	32/50	SPESE PER INFORMAZIONI SULL'ATTIV	2090	FP 2090 - ECONOMICI	Responsabile	Staff	500,00
U	DIRETTORE RAPPORTI CON L	CDC 150 - SEGRETERIA SI	1	32/50	SPESE PER INFORMAZIONI SULL'ATTIV	3061	FP 3061 - MANUTENZIONE SOFTWARE	Direttore "Rap	Diretta	200,00
U	DIRETTORE RAPPORTI CON L	CDC 150 - SEGRETERIA SI	1	32/50	SPESE PER INFORMAZIONI SULL'ATTIV	3100	FP 3100 - POSTA	Direttore "Rap	Diretta	3.000,00
U	DIRETTORE RAPPORTI CON L	CDC 150 - SEGRETERIA SI	1	32/50	SPESE PER INFORMAZIONI SULL'ATTIV	3175	FP 3175 - PUBBLICITA'	Direttore "Rap	Diretta	300,00
U	DIRETTORE RAPPORTI CON L	CDC 150 - SEGRETERIA SI	1	32/50	SPESE PER INFORMAZIONI SULL'ATTIV	3230	FP 3230 - ALTRI SERVIZI	Direttore "Rap	Diretta	33.000,00
U	DIRETTORE RAPPORTI CON L	CDC 150 - SEGRETERIA SI	1	41/20	SPESE PER FESTE NAZIONALI, CONGR	2130	FP 2130 - SPESE ORGANI ISTITUZION	Direttore "Rap	Diretta	4.000,00
U	DIRETTORE SERVIZI FINANZIA	CDC 310 - RAGIONERIA	1	50/0	SPESE PER IL FUNZIONAMENTO DEL C	1000	FP 1000 - ORGANI ISTITUZIONALI	Direttore "Serv	Diretta	29.543,00
U	DIRETTORE RAPPORTI CON L	CDC 150 - SEGRETERIA SI	1	13/50	PERSONALE SEGRETERIA SINDACO, C	7000	FP 7000 - IRAP	Direttore "Rap	Diretta	2.896,00
U	DIRETTORE AFFARI GENERAL	CDC 210 - SEGRETERIA GE	1	20/10	PERSONALE SEGRETERIA GENERALE:	1020	FP 1020 - PERSONALE	Direttore "Affar	Diretta	454.512,00
U	DIRETTORE AFFARI GENERAL	CDC 210 - SEGRETERIA GE	1	20/20	PERSONALE SEGRETERIA GENERALE:	1020	FP 1020 - PERSONALE	Direttore "Affar	Diretta	140.469,00
U	DIRETTORE AFFARI GENERAL	CDC 210 - SEGRETERIA GE	1	20/30	PERSONALE SEGRETERIA GENERALE:	1080	FP 1080 - STRAORDINARIO	Direttore "Affar	Diretta	2.292,00
U	DIRETTORE AFFARI GENERAL	CDC 210 - SEGRETERIA GE	1	20/40	PERSONALE SEGRETERIA GENERALE:	1020	FP 1020 - PERSONALE	Direttore "Affar	Diretta	41.980,00
U	DIRETTORE SERVIZI FINANZIA	CDC 310 - RAGIONERIA	1	28/0	ASSEGNI DI PENSIONE ED IND.AL PERS	1070	FP 1070 - VARIE PERSONALE	Direttore "Serv	Diretta	14.508,00
U	DIRETTORE AFFARI GENERAL	CDC 210 - SEGRETERIA GE	1	43/0	QUOTA DEI DIRITTI DI SEGRETERIA SPE	1020	FP 1020 - PERSONALE	Direttore "Affar	Diretta	12.000,00
U	DIRETTORE RAPPORTI CON L	CDC 220 - CENTRO STAMP	1	64/10	PERSONALE CENTRO STAMPA: ASSEGI	1020	FP 1020 - PERSONALE	Direttore "Rap	Diretta	21.746,00
U	DIRETTORE RAPPORTI CON L	CDC 220 - CENTRO STAMP	1	64/20	PERSONALE CENTRO STAMPA: CONTRI	1020	FP 1020 - PERSONALE	Direttore "Rap	Diretta	6.667,00
U	DIRETTORE RAPPORTI CON L	CDC 220 - CENTRO STAMP	1	64/40	PERSONALE CENTRO STAMPA: QUOTA	1020	FP 1020 - PERSONALE	Direttore "Rap	Diretta	858,00
U	DIRETTORE AFFARI GENERAL	CDC 210 - SEGRETERIA GE	1	26/10	SEGRETERIA GENERALE: ACQUISTO BE	2010	FP 2010 - ATTREZZATURE	Direttore "Affar	Diretta	800,00
U	DIRETTORE AFFARI GENERAL	CDC 210 - SEGRETERIA GE	1	26/10	SEGRETERIA GENERALE: ACQUISTO BE	2020	FP 2020 - VESTIARIO	Direttore "Affar	Diretta	700,00
U	DIRETTORE AFFARI GENERAL	CDC 210 - SEGRETERIA GE	1	26/10	SEGRETERIA GENERALE: ACQUISTO BE	2060	FP 2060 - CANCELLERIA	Responsabile	Staff	5.800,00
U	DIRETTORE AFFARI GENERAL	CDC 210 - SEGRETERIA GE	1	26/10	SEGRETERIA GENERALE: ACQUISTO BE	2065	FP 2065 - CARTA E STAMPATI	Direttore "Affar	Staff	2.700,00
U	DIRETTORE AFFARI GENERAL	CDC 210 - SEGRETERIA GE	1	26/10	SEGRETERIA GENERALE: ACQUISTO BE	2070	FP 2070 - ABBONAMENTI	Direttore "Affar	Diretta	300,00
U	DIRETTORE AFFARI GENERAL	CDC 210 - SEGRETERIA GE	1	26/10	SEGRETERIA GENERALE: ACQUISTO BE	2080	FP 2080 - LIBRI E PUBBLICAZIONI	Direttore "Affar	Diretta	500,00
U	DIRETTORE AFFARI GENERAL	CDC 210 - SEGRETERIA GE	1	26/10	SEGRETERIA GENERALE: ACQUISTO BE	2090	FP 2090 - ECONOMICI	Responsabile	Staff	250,00
U	DIRETTORE AFFARI GENERAL	CDC 210 - SEGRETERIA GE	1	26/10	SEGRETERIA GENERALE: ACQUISTO BE	2100	FP 2100 - ACQUISTI VARI	Direttore "Affar	Diretta	500,00
U	DIRETTORE SERVIZIO LAVORI	CDC 510 - GESTIONE PATR	1	27/10	MANUTENZIONE ORDINARIA EDIFICI SE	3050	FP 3050 - MANUTENZIONE EDIFICI	Direttore "LLP	Staff	15.000,00
U	DIRETTORE RAPPORTI CON L	CDC 150 - SEGRETERIA SI	1	34/10	SPESE SEGRETERIA DEL SINDACO: AC	2060	FP 2060 - CANCELLERIA	Responsabile	Staff	1.900,00
U	DIRETTORE RAPPORTI CON L	CDC 150 - SEGRETERIA SI	1	34/10	SPESE SEGRETERIA DEL SINDACO: AC	2065	FP 2065 - CARTA E STAMPATI	Direttore "Affar	Staff	1.600,00
U	DIRETTORE RAPPORTI CON L	CDC 150 - SEGRETERIA SI	1	34/10	SPESE SEGRETERIA DEL SINDACO: AC	2070	FP 2070 - ABBONAMENTI	Direttore "Rap	Diretta	100,00
U	DIRETTORE RAPPORTI CON L	CDC 150 - SEGRETERIA SI	1	34/10	SPESE SEGRETERIA DEL SINDACO: AC	2090	FP 2090 - ECONOMICI	Responsabile	Staff	500,00
U	DIRETTORE RAPPORTI CON L	CDC 150 - SEGRETERIA SI	1	34/10	SPESE SEGRETERIA DEL SINDACO: AC	2100	FP 2100 - ACQUISTI VARI	Direttore "Rap	Diretta	1.000,00
U	DIRETTORE SERVIZIO LAVORI	CDC 500 - COSTI COMUNI	1	57/10	SPESE PER AUTOVETTURE ED ALTRI A	2050	FP 2050 - CARBURANTI	Direttore "LLP	Staff	3.100,00
U	DIRETTORE RAPPORTI CON L	CDC 220 - CENTRO STAMP	1	66/10	SERVIZIO CENTRO STAMPA: ACQUISTO	2060	FP 2060 - CANCELLERIA	Responsabile	Staff	3.500,00
U	DIRETTORE AFFARI GENERAL	CDC 210 - SEGRETERIA GE	1	20/35	PERSONALE SEGRETERIA GENERALE:	1060	FP 1060 - MISSIONI E RIMBORSI	Direttore "Affar	Diretta	500,00
U	DIREZIONE GENERALE	CDC 120 - PERSONALE	1	25/0	SPESE PER MEDICINA PREVENTIVA E V	3230	FP 3230 - ALTRI SERVIZI	Direttore "Affar	Staff	700,00
U	DIRETTORE AFFARI GENERAL	CDC 210 - SEGRETERIA GE	1	26/20	SEGRETERIA GENERALE: PRESTAZION	2070	FP 2070 - ABBONAMENTI	Direttore "Affar	Diretta	7.000,00
U	DIRETTORE AFFARI GENERAL	CDC 210 - SEGRETERIA GE	1	26/20	SEGRETERIA GENERALE: PRESTAZION	3175	FP 3175 - PUBBLICITA'	Direttore "Affar	Diretta	1.000,00
U	DIRETTORE AFFARI GENERAL	CDC 210 - SEGRETERIA GE	1	26/20	SEGRETERIA GENERALE: PRESTAZION	3230	FP 3230 - ALTRI SERVIZI	Direttore "Affar	Diretta	25.000,00
U	DIRETTORE SERVIZIO LAVORI	CDC 510 - GESTIONE PATR	1	27/20	MANUTENZIONE ORDINARIA EDIFICI SE	3050	FP 3050 - MANUTENZIONE EDIFICI	Direttore "LLP	Staff	24.500,00
U	DIRETTORE AFFARI GENERAL	CDC 210 - SEGRETERIA GE	1	30/20	ATTREZZATURE SERVIZI GENERALI: SE	3060	FP 3060 - MANUTENZIONE ATTREZZ	Direttore "Affar	Staff	13.000,00
U	DIRETTORE RAPPORTI CON L	CDC 150 - SEGRETERIA SI	1	34/20	SEGRETERIA SINDACO: SERVIZI	3230	FP 3230 - ALTRI SERVIZI	Direttore "Rap	Diretta	100,00
U	DIRETTORE AFFARI GENERAL	CDC 210 - SEGRETERIA GE	1	45/0	SPESE PER LITI, ARBITRAGGI, RISARCII	3141	FP 3141 - LEGALI PER LITI	Direttore "Affar	Diretta	26.000,00
U	DIRETTORE RAPPORTI CON L	CDC 453 - PROMOZIONE T	1	46/20	SPESE PER GEMELLAGGIO: SERVIZI	2130	FP 2130 - SPESE ORGANI ISTITUZION	Direttore "Rap	Diretta	5.500,00
U	DIREZIONE GENERALE	CDC 120 - PERSONALE	1	51/10	SPESE PER FORMAZIONE PROFESSION	1090	FP 1090 - FORMAZIONE PERSONALE	Direttore "Affar	Staff	9.500,00
U	DIRETTORE SERVIZIO LAVORI	CDC 500 - COSTI COMUNI	1	57/20	SPESE PER AUTOVETTURE ED ALTRI A	3015	FP 3015 - ASSICURAZIONI VARIE	Direttore "Affar	Staff	1.000,00
U	DIRETTORE SERVIZIO LAVORI	CDC 500 - COSTI COMUNI	1	57/20	SPESE PER AUTOVETTURE ED ALTRI A	3020	FP 3020 - MANUTENZIONE AUTOMEZ	Direttore "LLP	Staff	2.000,00
U	DIRETTORE RAPPORTI CON L	CDC 150 - SEGRETERIA SI	1	34/30	SEGRETERIA SINDACO: CONTRIBUTI VA	5010	FP 5010 - CONTRIBUTI	Direttore "Rap	Diretta	4.000,00
U	DIRETTORE AFFARI GENERAL	CDC 210 - SEGRETERIA GE	1	42/0	QUOTA DEI DIRITTI DI SEGRETERIA E P	1070	FP 1070 - VARIE PERSONALE	Direttore "Affar	Diretta	12.360,00
U	DIRETTORE AFFARI GENERAL	CDC 210 - SEGRETERIA GE	1	42/0	QUOTA DEI DIRITTI DI SEGRETERIA E P	5040	FP 5040 - ALTRI TRASFERIMENTI	Direttore "Affar	Diretta	2.000,00
U	DIRETTORE RAPPORTI CON L	CDC 453 - PROMOZIONE T	1	46/30	SPESE PER GEMELLAGGIO: TRASFERIN	5030	FP 5030 - QUOTE ASSOCIATIVE	Direttore "Rap	Diretta	700,00
U	DIRETTORE AFFARI GENERAL	CDC 210 - SEGRETERIA GE	1	58/10	SERVIZI GENERALI: QUOTE ASSOCIATIV	5030	FP 5030 - QUOTE ASSOCIATIVE	Direttore "Affar	Diretta	7.250,00
U	DIRETTORE AFFARI GENERAL	CDC 210 - SEGRETERIA GE	1	20/50	PERSONALE SEGRETERIA GENERALE:	7000	FP 7000 - IRAP	Direttore "Affar	Diretta	40.367,00
U	DIRETTORE SERVIZIO LAVORI	CDC 500 - COSTI COMUNI	1	57/30	SPESE PER AUTOVETTURE ED ALTRI A	7010	FP 7010 - BOLLI AUTOMEZZI	Direttore "LLP	Staff	500,00
U	DIRETTORE RAPPORTI CON L	CDC 220 - CENTRO STAMP	1	64/50	PERSONALE CENTRO STAMPA: IRAP	7000	FP 7000 - IRAP	Direttore "Rap	Diretta	1.921,00
U	DIRETTORE SERVIZI FINANZIA	CDC 310 - RAGIONERIA	1	21/10	PERSONALE RAGIONERIA ED ECONOM	1020	FP 1020 - PERSONALE	Direttore "Serv	Diretta	176.370,00
U	DIRETTORE SERVIZI FINANZIA	CDC 310 - RAGIONERIA	1	21/20	PERSONALE RAGIONERIA ED ECONOM	1020	FP 1020 - PERSONALE	Direttore "Serv	Diretta	57.598,00
U	DIRETTORE SERVIZI FINANZIA	CDC 310 - RAGIONERIA	1	21/30	PERSONALE SERVIZIO RAGIONERIA: ST	1080	FP 1080 - STRAORDINARIO	Direttore "Serv	Diretta	1.048,00
U	DIRETTORE SERVIZI FINANZIA	CDC 310 - RAGIONERIA	1	21/40	PERSONALE SERVIZIO RAGIONERIA: QL	1020	FP 1020 - PERSONALE	Direttore "Serv	Diretta	21.066,00
U	DIRETTORE SERVIZI FINANZIA	CDC 310 - RAGIONERIA	1	31/10	SERVIZIO RAGIONERIA: ACQUISTO DI B	2060	FP 2060 - CANCELLERIA	Responsabile	Staff	1.900,00
U	DIRETTORE SERVIZI FINANZIA	CDC 310 - RAGIONERIA	1	31/10	SERVIZIO RAGIONERIA: ACQUISTO DI B	2065	FP 2065 - CARTA E STAMPATI	Direttore "Affar	Staff	600,00
U	DIRETTORE SERVIZI FINANZIA	CDC 310 - RAGIONERIA	1	31/10	SERVIZIO RAGIONERIA: ACQUISTO DI B	2070	FP 2070 - ABBONAMENTI	Direttore "Serv	Diretta	1.000,00
U	DIRETTORE SERVIZI FINANZIA	CDC 310 - RAGIONERIA	1	31/10	SERVIZIO RAGIONERIA: ACQUISTO DI B	2090	FP 2090 - ECONOMICI	Responsabile	Staff	450,00
U	DIRETTORE SERVIZI FINANZIA	CDC 310 - RAGIONERIA	1	31/10	SERVIZIO RAGIONERIA: ACQUISTO DI B	2100	FP 2100 - ACQUISTI VARI	Direttore "Serv	Diretta	250,00
U	DIRETTORE SERVIZI FINANZIA	CDC 310 - RAGIONERIA	1	21/35	PERSONALE SERVIZIO RAGIONERIA: MI	1060	FP 1060 - MISSIONI E RIMBORSI	Direttore "Serv	Diretta	150,00

Uscita

EU	DIREZIONE	CENTRO DI COSTO	TIT	CAP/ART	DESCRIZIONE	COD. FATT. PROD.	FATTORE PRODUTTIVO	RESPON SABILE PROC. SPESA	SPESA STAFF/DIRETTA	BUDGET 2013
U	DIRETTORE SERVIZI FINANZIA	CDC 310 - RAGIONERIA	1	31/20	SERVIZIO RAGIONERIA: SERVIZI	3230	FP 3230 - ALTRI SERVIZI	Direttore "Serv	Diretta	5.000,00
U	DIRETTORE SERVIZI FINANZIA	CDC 310 - RAGIONERIA	1	37/20	SERVIZIO DI TESORERIA E DI CASSA: S	3230	FP 3230 - ALTRI SERVIZI	Direttore "Serv	Diretta	2.500,00
U	DIRETTORE SERVIZI FINANZIA	CDC 310 - RAGIONERIA	1	21/50	PERSONALE SERVIZIO RAGIONERIA: IR	7000	FP 7000 - IRAP	Direttore "Serv	Diretta	17.092,00
U	DIRETTORE SERVIZI FINANZIA	CDC 550 - TRIBUTI	1	141/10	PERS.UFF.TRIBUTI:ASSEGNI FISSI ED IN	1020	FP 1020 - PERSONALE	Direttore "Serv	Diretta	92.021,00
U	DIRETTORE SERVIZI FINANZIA	CDC 550 - TRIBUTI	1	141/20	PERS.UFF.TRIBUTI:CONTRIBUTI A CAR	1020	FP 1020 - PERSONALE	Direttore "Serv	Diretta	32.133,00
U	DIRETTORE SERVIZI FINANZIA	CDC 550 - TRIBUTI	1	141/30	PERSONALE UFFICIO TRIBUTI: STRAOR	1080	FP 1080 - STRAORDINARIO	Direttore "Serv	Diretta	851,00
U	DIRETTORE SERVIZI FINANZIA	CDC 550 - TRIBUTI	1	141/40	PERSONALE UFFICIO TRIBUTI: QUOTA F	1020	FP 1020 - PERSONALE	Direttore "Serv	Diretta	24.635,00
U	DIRETTORE SERVIZI FINANZIA	CDC 550 - TRIBUTI	1	145/10	FUNZIONAMENTO UFFICIO TRIBUTI:ACC	2060	FP 2060 - CANCELLERIA	Responsabile	Staff	1.100,00
U	DIRETTORE SERVIZI FINANZIA	CDC 550 - TRIBUTI	1	145/10	FUNZIONAMENTO UFFICIO TRIBUTI:ACC	2065	FP 2065 - CARTA E STAMPATI	Direttore "Affar	Staff	1.650,00
U	DIRETTORE SERVIZI FINANZIA	CDC 550 - TRIBUTI	1	145/10	FUNZIONAMENTO UFFICIO TRIBUTI:ACC	2100	FP 2100 - ACQUISTI VARI	Direttore "Serv	Diretta	1.000,00
U	DIRETTORE SERVIZI FINANZIA	CDC 550 - TRIBUTI	1	141/35	PERSONALE UFFICIO TRIBUTI: MISSION	1060	FP 1060 - MISSIONI E RIMBORSI	Direttore "Serv	Diretta	250,00
U	DIRETTORE SERVIZI FINANZIA	CDC 550 - TRIBUTI	1	145/20	FUNZIONAMENTO UFFICIO TRIBUTI:SEF	3100	FP 3100 - POSTA	Direttore "Serv	Diretta	1.000,00
U	DIRETTORE SERVIZI FINANZIA	CDC 550 - TRIBUTI	1	145/20	FUNZIONAMENTO UFFICIO TRIBUTI:SEF	3230	FP 3230 - ALTRI SERVIZI	Direttore "Serv	Staff	6.000,00
U	DIRETTORE SERVIZI FINANZIA	CDC 550 - TRIBUTI	1	145/20	FUNZIONAMENTO UFFICIO TRIBUTI:SEF	5010	FP 5010 - CONTRIBUTI	Direttore "Serv	Diretta	9.000,00
U	DIRETTORE SERVIZI FINANZIA	CDC 550 - TRIBUTI	1	146/0	SPESE PER LA RISCOSSIONE DI TRIBU	3180	FP 3180 - SPESE DI RISCOSSIONE	Direttore "Serv	Diretta	30.000,00
U	DIRETTORE SERVIZI FINANZIA	CDC 550 - TRIBUTI	1	906/0	AGEVOLAZIONI TARIFFARIE A FAVORE	5010	FP 5010 - CONTRIBUTI	Direttore "Serv	Diretta	40.000,00
U	DIRETTORE SERVIZI FINANZIA	CDC 550 - TRIBUTI	1	141/50	PERSONALE UFFICIO TRIBUTI: IRAP	7000	FP 7000 - IRAP	Direttore "Serv	Diretta	10.023,00
U	DIRETTORE SERVIZI FINANZIA	CDC 550 - TRIBUTI	1	907/0	SGRAVI E RIMBORSI DI QUOTE INDEBIT	8000	FP 8000 - RIMBORSI ENTRATE	Direttore "Serv	Diretta	5.000,00
U	DIRETTORE SERVIZIO LAVORI	CDC 510 - GESTIONE PATR	1	123/10	PERSONALE SERVIZIO PATRIMONIO: AS	1020	FP 1020 - PERSONALE	Direttore "LLPF	Diretta	318.058,00
U	DIRETTORE SERVIZIO LAVORI	CDC 510 - GESTIONE PATR	1	123/20	PERSONALE SERVIZIO PATRIMONIO: C	1020	FP 1020 - PERSONALE	Direttore "LLPF	Diretta	109.545,00
U	DIRETTORE SERVIZIO LAVORI	CDC 510 - GESTIONE PATR	1	123/30	PERSONALE SERVIZIO PATRIMONIO: S	1080	FP 1080 - STRAORDINARIO	Direttore "LLPF	Diretta	3.008,00
U	DIRETTORE SERVIZIO LAVORI	CDC 510 - GESTIONE PATR	1	123/40	PERSONALE SERVIZIO PATRIMONIO: Q	1020	FP 1020 - PERSONALE	Direttore "LLPF	Diretta	35.927,00
U	DIRETTORE SERVIZIO LAVORI	CDC 510 - GESTIONE PATR	1	29/10	SPESE DEL SERVIZIO GESTIONE PATRI	2020	FP 2020 - VESTIARI	Direttore "LLPF	Diretta	800,00
U	DIRETTORE SERVIZIO LAVORI	CDC 510 - GESTIONE PATR	1	29/10	SPESE DEL SERVIZIO GESTIONE PATRI	2050	FP 2050 - CARBURANTI	Direttore "LLPF	Staff	3.200,00
U	DIRETTORE SERVIZIO LAVORI	CDC 510 - GESTIONE PATR	1	127/10	SPESE PER IMMOBILI DIVERSI: BENI DI	3050	FP 3050 - MANUTENZIONE EDIFICI	Direttore "LLPF	Staff	10.000,00
U	DIRETTORE SERVIZIO LAVORI	CDC 510 - GESTIONE PATR	1	127/10	SPESE PER MANUTENZIONE EDIFICI UN	2000	FP 2000 - MATERIALE MANUTENZIONI	Direttore "LLPF	Staff	2.500,00
U	DIRETTORE SERVIZIO LAVORI	CDC 510 - GESTIONE PATR	1	29/20	SPESE DEL SERVIZIO GESTIONE PATRI	3015	FP 3015 - ASSICURAZIONI VARIE	Direttore "Affar	Staff	3.200,00
U	DIRETTORE SERVIZIO LAVORI	CDC 510 - GESTIONE PATR	1	29/20	SPESE DEL SERVIZIO GESTIONE PATRI	3020	FP 3020 - MANUTENZIONE AUTOMEZZ	Direttore "LLPF	Staff	2.000,00
U	DIRETTORE SERVIZIO LAVORI	CDC 510 - GESTIONE PATR	1	123/35	PERSONALE SERVIZIO PATRIMONIO: M	1060	FP 1060 - MISSIONI E RIMBORSI	Direttore "LLPF	Diretta	400,00
U	DIRETTORE SERVIZIO LAVORI	CDC 510 - GESTIONE PATR	1	127/20	SPESE PER IMMOBILI DIVERSI: SERVIZI	3015	FP 3015 - ASSICURAZIONI VARIE	Direttore "LLPF	Diretta	30.000,00
U	DIRETTORE SERVIZIO LAVORI	CDC 510 - GESTIONE PATR	1	127/20	SPESE PER IMMOBILI DIVERSI: SERVIZI	3050	FP 3050 - MANUTENZIONE EDIFICI	Direttore "LLPF	Staff	25.000,00
U	DIRETTORE SERVIZIO LAVORI	CDC 510 - GESTIONE PATR	1	127/20	SPESE PER IMMOBILI DIVERSI: SERVIZI	3055	FP 3055 - MANUTENZIONE RISCALDA	Direttore "LLPF	Staff	8.000,00
U	DIRETTORE SERVIZIO LAVORI	CDC 510 - GESTIONE PATR	1	127/20	SPESE PER IMMOBILI DIVERSI: SERVIZI	3064	FP 3064 - MANUTENZIONE IMP. ELEV	Direttore "LLPF	Staff	6.000,00
U	DIRETTORE SERVIZIO LAVORI	CDC 510 - GESTIONE PATR	1	127/20	SPESE PER IMMOBILI DIVERSI: SERVIZI	3067	FP 3067 - VERIFICHE PERIODICHE IN	Direttore "LLPF	Staff	1.000,00
U	DIRETTORE SERVIZIO LAVORI	CDC 510 - GESTIONE PATR	1	127/20	SPESE PER IMMOBILI DIVERSI: SERVIZI	3080	FP 3080 - PULIZIE	Direttore "Affar	Staff	1.000,00
U	DIRETTORE SERVIZIO LAVORI	CDC 510 - GESTIONE PATR	1	127/20	SPESE PER IMMOBILI DIVERSI: SERVIZI	3110	FP 3110 - ENERGIA ELETTRICA	Direttore "LLPF	Staff	18.250,00
U	DIRETTORE SERVIZIO LAVORI	CDC 510 - GESTIONE PATR	1	127/20	SPESE PER IMMOBILI DIVERSI: SERVIZI	3120	FP 3120 - ACQUA	Direttore "LLPF	Staff	2.100,00
U	DIRETTORE SERVIZIO LAVORI	CDC 510 - GESTIONE PATR	1	127/20	SPESE PER IMMOBILI DIVERSI: SERVIZI	3130	FP 3130 - GAS	Direttore "LLPF	Staff	12.000,00
U	DIRETTORE SERVIZIO LAVORI	CDC 510 - GESTIONE PATR	1	127/20	SPESE PER IMMOBILI DIVERSI: SERVIZI	3230	FP 3230 - ALTRI SERVIZI	Direttore "LLPF	Diretta	1.000,00
U	DIRETTORE SERVIZIO LAVORI	CDC 510 - GESTIONE PATR	1	127/20	SPESE PER IMMOBILI DIVERSI: SERVIZI	3260	FP 3260 - SPESE CONDOMINIALI	Direttore "LLPF	Staff	4.500,00
U	DIRETTORE SERVIZIO LAVORI	CDC 510 - GESTIONE PATR	1	128/0	SPESE VARIE SERVIZI TECNICI A SUPP	3230	FP 3230 - ALTRI SERVIZI	Direttore "Affar	Staff	30.000,00
U	DIRETTORE AFFARI GENERAL	CDC 210 - SEGRETERIA GE	1	129/0	SPESE PER ASSICURAZIONE CONTRO I	3015	FP 3015 - ASSICURAZIONI VARIE	Direttore "Affar	Staff	173.000,00
U	DIRETTORE SERVIZIO LAVORI	CDC 510 - GESTIONE PATR	1	130/0	SPESE PER ACCATASTAMENTI, FRAZIO	3230	FP 3230 - ALTRI SERVIZI	Direttore "LLPF	Diretta	7.000,00
U	DIRETTORE SERVIZIO LAVORI	CDC 510 - GESTIONE PATR	1	132/20	SPESE PER MANUTENZIONE EDIFICI AS	3050	FP 3050 - MANUTENZIONE EDIFICI	Direttore "LLPF	Staff	20.000,00
U	DIRETTORE SERVIZIO LAVORI	CDC 510 - GESTIONE PATR	1	133/20	SPESE PER MANUTENZIONE EDIFICI UN	3055	FP 3055 - MANUTENZIONE RISCALDA	Direttore "LLPF	Staff	6.000,00
U	DIRETTORE SERVIZIO LAVORI	CDC 510 - GESTIONE PATR	1	133/20	SPESE PER MANUTENZIONE EDIFICI UN	3064	FP 3064 - MANUTENZIONE IMP. ELEV	Direttore "LLPF	Staff	2.000,00
U	DIRETTORE SERVIZIO LAVORI	CDC 510 - GESTIONE PATR	1	133/20	SPESE PER MANUTENZIONE EDIFICI UN	3065	FP 3065 - MANUTENZIONI VARIE	Direttore "LLPF	Staff	6.000,00
U	DIRETTORE SERVIZIO LAVORI	CDC 510 - GESTIONE PATR	1	127/30	SPESE PER IMMOBILI DIVERSI:UTILIZZC	4000	FP 4000 - AFFITTO IMMOBILI	Direttore "LLPF	Staff	1.000,00
U	DIRETTORE SERVIZIO LAVORI	CDC 510 - GESTIONE PATR	1	127/30	SPESE PER IMMOBILI DIVERSI:UTILIZZC	4020	FP 4020 - CANONI	Direttore "LLPF	Staff	2.000,00
U	DIRETTORE SERVIZI FINANZIA	CDC 310 - RAGIONERIA	1	63/0	INTERESSI PASSIVI IMMOBILI E RELATI	6000	FP 6000 - INTERESSI PASSIVI	Direttore "Serv	Staff	65.949,00
U	DIRETTORE SERVIZIO LAVORI	CDC 510 - GESTIONE PATR	1	29/30	SPESE DEL SERVIZIO GESTIONE PATRI	7010	FP 7010 - BOLLI AUTOMEZZI	Direttore "LLPF	Staff	400,00
U	DIRETTORE SERVIZIO LAVORI	CDC 510 - GESTIONE PATR	1	29/30	SPESE DEL SERVIZIO GESTIONE PATRI	7020	FP 7020 - ALTRI TRIBUTI	Direttore "LLPF	Diretta	11.500,00
U	DIRETTORE SERVIZIO LAVORI	CDC 510 - GESTIONE PATR	1	123/50	PERSONALE SERVIZIO PATRIMONIO: IR	7000	FP 7000 - IRAP	Direttore "LLPF	Diretta	27.183,00
U	DIRETTORE SERVIZIO LAVORI	CDC 500 - COSTI COMUNI	1	76/10	FONDO PER INCENTIVI PROGETTAZION	1070	FP 1070 - VARIE PERSONALE	Direttore "LLPF	Diretta	9.800,00
U	DIRETTORE SERVIZIO LAVORI	CDC 500 - COSTI COMUNI	1	76/20	FONDO INCENTIVI ALLA PROGETTAZION	1070	FP 1070 - VARIE PERSONALE	Direttore "LLPF	Diretta	2.300,00
U	DIRETTORE SERVIZIO LAVORI	CDC 500 - COSTI COMUNI	1	78/10	SPESE DIVERSE SERVIZIO LAVORI PUB	2040	FP 2040 - MATERIALE IGIENICO SAN	Direttore "Affar	Staff	500,00
U	DIRETTORE SERVIZIO LAVORI	CDC 500 - COSTI COMUNI	1	78/10	SPESE DIVERSE SERVIZIO LAVORI PUB	2060	FP 2060 - CANCELLERIA	Responsabile	Staff	2.550,00
U	DIRETTORE SERVIZIO LAVORI	CDC 500 - COSTI COMUNI	1	78/10	SPESE DIVERSE SERVIZIO LAVORI PUB	2065	FP 2065 - CARTA E STAMPATI	Direttore "Affar	Staff	700,00
U	DIRETTORE SERVIZIO LAVORI	CDC 500 - COSTI COMUNI	1	78/10	SPESE DIVERSE SERVIZIO LAVORI PUB	2070	FP 2070 - ABBONAMENTI	Direttore "LLPF	Diretta	700,00
U	DIRETTORE SERVIZIO LAVORI	CDC 500 - COSTI COMUNI	1	78/10	SPESE DIVERSE SERVIZIO LAVORI PUB	2090	FP 2090 - ECONOMICI	Responsabile	Staff	200,00
U	DIRETTORE SERVIZIO LAVORI	CDC 500 - COSTI COMUNI	1	78/10	SPESE DIVERSE SERVIZIO LAVORI PUB	2100	FP 2100 - ACQUISTI VARI	Direttore "LLPF	Diretta	2.500,00
U	DIRETTORE SERVIZIO LAVORI	CDC 500 - COSTI COMUNI	1	80/10	AUTOMEZZI UFFICIO TECNICO: ACQUIS	2050	FP 2050 - CARBURANTI	Direttore "LLPF	Staff	3.000,00
U	DIRETTORE SERVIZIO LAVORI	CDC 500 - COSTI COMUNI	1	77/0	SERVIZIO LAVORI PUBBLICI: SPESE PE	3140	FP 3140 - CONSULENZE	Direttore "LLPF	Diretta	15.000,00
U	DIRETTORE SERVIZIO LAVORI	CDC 500 - COSTI COMUNI	1	78/20	SPESE DIVERSE SERVIZIO LAVORI PUB	3055	FP 3055 - MANUTENZIONE RISCALDA	Direttore "LLPF	Staff	2.000,00
U	DIRETTORE SERVIZIO LAVORI	CDC 500 - COSTI COMUNI	1	78/20	SPESE DIVERSE SERVIZIO LAVORI PUB	3060	FP 3060 - MANUTENZIONE ATTREZZ	Direttore "Affar	Staff	3.000,00
U	DIRETTORE SERVIZIO LAVORI	CDC 500 - COSTI COMUNI	1	78/20	SPESE DIVERSE SERVIZIO LAVORI PUB	3080	FP 3080 - PULIZIE	Direttore "Affar	Staff	1.350,00
U	DIRETTORE SERVIZIO LAVORI	CDC 500 - COSTI COMUNI	1	78/20	SPESE DIVERSE SERVIZIO LAVORI PUB	3090	FP 3090 - TELEFONIA FISSA	Responsabile	Staff	1.500,00
U	DIRETTORE SERVIZIO LAVORI	CDC 500 - COSTI COMUNI	1	78/20	SPESE DIVERSE SERVIZIO LAVORI PUB	3110	FP 3110 - ENERGIA ELETTRICA	Direttore "LLPF	Staff	2.200,00
U	DIRETTORE SERVIZIO LAVORI	CDC 500 - COSTI COMUNI	1	78/20	SPESE DIVERSE SERVIZIO LAVORI PUB	3120	FP 3120 - ACQUA	Direttore "LLPF	Staff	2.100,00
U	DIRETTORE SERVIZIO LAVORI	CDC 500 - COSTI COMUNI	1	78/20	SPESE DIVERSE SERVIZIO LAVORI PUB	3130	FP 3130 - GAS	Direttore "LLPF	Staff	8.500,00
U	DIRETTORE SERVIZIO LAVORI	CDC 500 - COSTI COMUNI	1	78/20	SPESE DIVERSE SERVIZIO LAVORI PUB	3175	FP 3175 - PUBBLICITA'	Direttore "LLPF	Diretta	3.000,00
U	DIRETTORE SERVIZIO LAVORI	CDC 500 - COSTI COMUNI	1	80/20	AUTOMEZZI UFFICIO TECNICO: SERVIZI	3015	FP 3015 - ASSICURAZIONI VARIE	Direttore "Affar	Staff	1.270,00
U	DIRETTORE SERVIZIO LAVORI	CDC 500 - COSTI COMUNI	1	80/20	AUTOMEZZI UFFICIO TECNICO: SERVIZI	3020	FP 3020 - MANUTENZIONE AUTOMEZZ	Direttore "LLPF	Staff	2.000,00
U	DIRETTORE SERVIZIO LAVORI	CDC 500 - COSTI COMUNI	1	80/20	AUTOMEZZI UFFICIO TECNICO: SERVIZI	3060	FP 3060 - MANUTENZIONE ATTREZZ	Direttore "LLPF	Diretta	600,00
U	DIRETTORE SERVIZIO LAVORI	CDC 500 - COSTI COMUNI	1	80/20	AUTOMEZZI UFFICIO TECNICO: SERVIZI	4020	FP 4020 - CANONI	Direttore "LLPF	Staff	3.950,00
U	DIRETTORE SERVIZIO LAVORI	CDC 500 - COSTI COMUNI	1	76/50	FONDO INCENTIVI ALLA PROGETTAZION	7000	FP 7000 - IRAP	Direttore "LLPF	Diretta	900,00
U	DIRETTORE SERVIZIO LAVORI	CDC 500 - COSTI COMUNI	1	80/30	AUTOMEZZI UFFICIO TECNICO: IMPOST	7010	FP 7010 - BOLLI AUTOMEZZI	Direttore "LLPF	Staff	500,00
U	DIRETTORE AFFARI GENERAL	CDC 420 - SPORTELLO DE	1	90/10	PERSONALE SPORTELLO AL CITTADINC	1020	FP 1020 - PERSONALE	Direttore "Affar	Diretta	236.296,00
U	DIRETTORE AFFARI GENERAL	CDC 420 - SPORTELLO DE	1	90/20	PERSONALE SPORTELLO AL CITTADINC	1020	FP 1020 - PERSONALE	Direttore "Affar	Diretta	74.613,00
U	DIRETTORE AFFARI GENERAL	CDC 420 - SPORTELLO DE	1	90/30	PERSONALE SPORTELLO AL CITTADINC	1080	FP 1080 - STRAORDINARIO	Direttore "Affar	Diretta	140,00
U	DIRETTORE AFFARI GENERAL	CDC 420 - SPORTELLO DE	1	90/40	PERSONALE SPORTELLO AL CITTADINC	1020	FP 1020 - PERSONALE	Direttore "Affar	Diretta	30.067,00
U	DIRETTORE AFFARI GENERAL	CDC 420 - SPORTELLO DE	1	95/10	SPESE SPORTELLO AL CITTADINO E BA	2060	FP 2060 - CANCELLERIA	Responsabile	Staff	3.500,00
U	DIRETTORE AFFARI GENERAL	CDC 420 - SPORTELLO DE	1	95/10	SPESE SPORTELLO AL CITTADINO E BA	2065	FP 2065 - CARTA E STAMPATI	Direttore "Affar	Staff	2.600,00
U	DIRETTORE AFFARI GENERAL	CDC 420 - SPORTELLO DE	1	95/10	SPESE SPORTELLO AL CITTADINO E BA	2100	FP 2100 - ACQUISTI VARI	Direttore "Affar	Diretta	2.500,00
U	DIRETTORE AFFARI GENERAL	CDC 420 - SPORTELLO DE	1	95/10	SPESE SPORTELLO AL CITTADINO E BA	2151	FP 2150 - CARTA IDENTITA'	Direttore "Affar	Diretta	3.000,00
U	DIRETTORE AFFARI GENERAL	CDC 420 - SPORTELLO DE	1	90/35	PERSONALE SPORTELLO AL CITTADINC	1060	FP 1060 - MISSIONI E RIMBORSI	Direttore "Affar	Diretta	200,00
U	DIRETTORE AFFARI GENERAL	CDC 420 - SPORTELLO DE	1	95/20	SPESE SPORTELLO AL CITTADINO E BA	3060	FP 3060 - MANUTENZIONE ATTREZZ	Direttore "Affar	Staff	10.000,00

Uscita

EU	DIREZIONE	CENTRO DI COSTO	TIT	CAP/ART	DESCRIZIONE	COD. FATT. PROD.	FATTORE PRODUTTIVO	RESPON SABILE PROC. SPESA	SPESA STAFF/DIRETTA	BUDGET 2013
U	DIRETTORE AFFARI GENERALI	CDC 420 - SPORTELLO DE	1	95/20	SPESA SPORTELLO AL CITTADINO E BA	3080	FP 3080 - PULIZIE	Direttore "Affar	Staff	3.000,00
U	DIRETTORE AFFARI GENERALI	CDC 420 - SPORTELLO DE	1	95/20	SPESA SPORTELLO AL CITTADINO E BA	3100	FP 3100 - POSTA	Direttore "Affar	Staff	2.000,00
U	DIRETTORE AFFARI GENERALI	CDC 420 - SPORTELLO DE	1	95/20	SPESA SPORTELLO AL CITTADINO E BA	3220	FP 3220 - COMMISSIONI	Direttore "Affar	Diretta	300,00
U	DIRETTORE AFFARI GENERALI	CDC 420 - SPORTELLO DE	1	95/20	SPESA SPORTELLO AL CITTADINO E BA	3230	FP 3230 - ALTRI SERVIZI	Direttore "Affar	Diretta	4.300,00
U	DIRETTORE AFFARI GENERALI	CDC 420 - SPORTELLO DE	1	105/0	SPESA PER INDAGINI STATISTICHE CAF	3230	FP 3230 - ALTRI SERVIZI	Direttore "Affar	Diretta	2.000,00
U	DIRETTORE AFFARI GENERALI	CDC 420 - SPORTELLO DE	1	95/30	SPESA SPORTELLO AL CITTADINO E BA	5030	FP 5030 - QUOTE ASSOCIATIVE	Direttore "Affar	Diretta	560,00
U	DIRETTORE AFFARI GENERALI	CDC 420 - SPORTELLO DE	1	90/50	PERSONALE SPORTELLO AL CITTADINO	7000	FP 7000 - IRAP	Direttore "Affar	Diretta	22.948,00
U	DIRETTORE AFFARI GENERALI	CDC 420 - SPORTELLO DE	1	95/50	SPESA SPORTELLO AL CITTADINO E BA	7020	FP 7020 - ALTRI TRIBUTI	Direttore "Affar	Diretta	1.000,00
U	DIREZIONE GENERALE	CDC 120 - PERSONALE	1	892/10	FONDO DI PRODUTTIVITA': RETRIBUZION	1020	FP 1020 - PERSONALE	Direttore Gene	Diretta	161.585,00
U	DIREZIONE GENERALE	CDC 120 - PERSONALE	1	892/20	FONDO DI PRODUTTIVITA': CONTRIBUTI	1020	FP 1020 - PERSONALE	Direttore Gene	Diretta	40.703,00
U	DIREZIONE GENERALE	CDC 120 - PERSONALE	1	896/0	SPESA DIVERSE DI PERSONALE - TRATT	1080	FP 1080 - STRAORDINARIO	Direttore Gene	Diretta	26.368,00
U	DIRETTORE AFFARI GENERALI	CDC 210 - SEGRETERIA GE	1	33/20	SPESA DI FUNZIONAMENTO SERVIZI GE	2040	FP 2040 - MATERIALE IGIENICO SANIT	Direttore "Affar	Staff	800,00
U	DIRETTORE AFFARI GENERALI	CDC 210 - SEGRETERIA GE	1	32/20	SERVIZI GENERALI: SPESE POSTALI	2090	FP 2090 - ECONOMICI	Responsabile	Staff	1.000,00
U	DIRETTORE AFFARI GENERALI	CDC 210 - SEGRETERIA GE	1	32/20	SERVIZI GENERALI: SPESE POSTALI	3100	FP 3100 - POSTA	Direttore "Affar	Staff	20.000,00
U	DIRETTORE SERVIZI FINANZIA	CDC 320 - ECONOMATO	1	32/60	SPESA TELEFONICHE SERVIZI GENERA	3090	FP 3090 - TELEFONIA FISSA	Responsabile	Staff	13.900,00
U	DIRETTORE SERVIZI FINANZIA	CDC 320 - ECONOMATO	1	32/60	SPESA TELEFONICHE SERVIZI GENERA	3091	FP 3091 - TELEFONIA MOBILE	Direttore "Affar	Staff	18.500,00
U	DIRETTORE SERVIZIO LAVORI	CDC 510 - GESTIONE PATR	1	33/10	SPESA DI FUNZIONAMENTO DEI SERVIZ	3055	FP 3055 - MANUTENZIONE RISCALDA	Direttore "LLPF	Staff	10.000,00
U	DIRETTORE SERVIZIO LAVORI	CDC 510 - GESTIONE PATR	1	33/10	SPESA DI FUNZIONAMENTO DEI SERVIZ	3064	FP 3064 - MANUTENZIONE IMP. ELEV	Direttore "LLPF	Staff	2.000,00
U	DIRETTORE SERVIZIO LAVORI	CDC 510 - GESTIONE PATR	1	33/10	SPESA DI FUNZIONAMENTO DEI SERVIZ	3068	FP 3068 - MANUTENZIONE ESTINTOR	Direttore "LLPF	Staff	3.000,00
U	DIRETTORE SERVIZIO LAVORI	CDC 510 - GESTIONE PATR	1	33/10	SPESA DI FUNZIONAMENTO DEI SERVIZ	3070	FP 3070 - VIGILANZA	Direttore "LLPF	Diretta	50.000,00
U	DIRETTORE SERVIZIO LAVORI	CDC 510 - GESTIONE PATR	1	33/10	SPESA DI FUNZIONAMENTO DEI SERVIZ	3080	FP 3080 - PULIZIE	Direttore "Affar	Staff	26.500,00
U	DIRETTORE SERVIZIO LAVORI	CDC 510 - GESTIONE PATR	1	33/10	SPESA DI FUNZIONAMENTO DEI SERVIZ	3110	FP 3110 - ENERGIA ELETTRICA	Direttore "LLPF	Staff	31.000,00
U	DIRETTORE SERVIZIO LAVORI	CDC 510 - GESTIONE PATR	1	33/10	SPESA DI FUNZIONAMENTO DEI SERVIZ	3120	FP 3120 - ACQUA	Direttore "LLPF	Staff	1.500,00
U	DIRETTORE SERVIZIO LAVORI	CDC 510 - GESTIONE PATR	1	33/10	SPESA DI FUNZIONAMENTO DEI SERVIZ	3130	FP 3130 - GAS	Direttore "LLPF	Staff	33.000,00
U	DIRETTORE AFFARI GENERALI	CDC 210 - SEGRETERIA GE	1	71/70	SPESA SERVIZIO MENSA LAVORATORI	3270	FP 3270 - SERVIZIO MENSA	Direttore "Affar	Diretta	44.000,00
U	DIRETTORE SERVIZI FINANZIA	CDC 310 - RAGIONERIA	1	72/0	SERVIZI GENERALI: TRASFERIMENTO A	5040	FP 5040 - ALTRI TRASFERIMENTI	Direttore "Serv	Diretta	450.348,00
U	DIRETTORE SERVIZI FINANZIA	CDC 310 - RAGIONERIA	1	90/10	INTERESSI PASSIVI INVESTIMENTI VAR	6000	FP 6000 - INTERESSI PASSIVI	Direttore "Serv	Staff	76.785,00
U	DIRETTORE SERVIZI FINANZIA	CDC 310 - RAGIONERIA	1	126/0	IMPOSTA REGIONALE ATTIVITA' PRODU	7000	FP 7000 - IRAP	Direttore "Serv	Diretta	15.000,00
U	DIREZIONE GENERALE	CDC 120 - PERSONALE	1	892/50	FONDO DI PRODUTTIVITA': IRAP	7000	FP 7000 - IRAP	Direttore Gene	Diretta	13.735,00
U	DIRETTORE SERVIZI FINANZIA	CDC 310 - RAGIONERIA	1	900/0	I.V.A. A DEBITO DEL COMUNE DA VERS	7020	FP 7020 - ALTRI TRIBUTI	Direttore "Serv	Diretta	1.000,00
U	DIRETTORE SERVIZI FINANZIA	CDC 310 - RAGIONERIA	1	918/0	FONDO DI RISERVA ORDINARIO	9999	FP 9999 - RISERVA	Giunta	Diretta	55.433,00
U	DIRETTORE SERVIZIO LAVORI	CDC 510 - GESTIONE PATR	1	194/20	MANUT. ORDINARIA UFFICI GIUDIZIARI: S	3050	FP 3050 - MANUTENZIONE EDIFICI	Direttore "LLPF	Staff	1.000,00
U	DIRETTORE SERVIZIO LAVORI	CDC 510 - GESTIONE PATR	1	195/30	UFFICIO GIUDICE DI PACE: SERVIZI	3050	FP 3050 - MANUTENZIONE EDIFICI	Direttore "LLPF	Staff	3.400,00
U	DIRETTORE SERVIZIO LAVORI	CDC 510 - GESTIONE PATR	1	195/30	UFFICIO GIUDICE DI PACE: SERVIZI	3055	FP 3055 - MANUTENZIONE RISCALDA	Direttore "LLPF	Staff	400,00
U	DIRETTORE SERVIZIO LAVORI	CDC 510 - GESTIONE PATR	1	195/30	UFFICIO GIUDICE DI PACE: SERVIZI	3080	FP 3080 - PULIZIE	Direttore "Affar	Staff	2.600,00
U	DIRETTORE SERVIZIO LAVORI	CDC 510 - GESTIONE PATR	1	195/30	UFFICIO GIUDICE DI PACE: SERVIZI	3090	FP 3090 - TELEFONIA FISSA	Responsabile	Staff	1.500,00
U	DIRETTORE SERVIZIO LAVORI	CDC 510 - GESTIONE PATR	1	195/30	UFFICIO GIUDICE DI PACE: SERVIZI	3110	FP 3110 - ENERGIA ELETTRICA	Direttore "LLPF	Staff	2.800,00
U	DIRETTORE SERVIZIO LAVORI	CDC 510 - GESTIONE PATR	1	195/30	UFFICIO GIUDICE DI PACE: SERVIZI	3130	FP 3130 - GAS	Direttore "LLPF	Staff	1.000,00
U	DIRETTORE SERVIZIO LAVORI	CDC 510 - GESTIONE PATR	1	195/30	UFFICIO GIUDICE DI PACE: SERVIZI	3230	FP 3230 - ALTRI SERVIZI	Direttore "LLPF	Diretta	300,00
U	DIRETTORE SERVIZIO LAVORI	CDC 510 - GESTIONE PATR	1	195/10	UFFICIO GIUDICE DI PACE:UTILIZZO BE	4000	FP 4000 - AFFITTO IMMOBILI	Direttore "LLPF	Staff	23.000,00
U	DIRETTORE SERVIZI FINANZIA	CDC 130 - POLIZIA MUNICI	1	219/20	UFFICI DI POLIZIA URBANA:SERVIZI	3055	FP 3055 - MANUTENZIONE RISCALDA	Direttore "LLPF	Staff	500,00
U	DIRETTORE SERVIZI FINANZIA	CDC 130 - POLIZIA MUNICI	1	219/20	UFFICI DI POLIZIA URBANA:SERVIZI	3064	FP 3064 - MANUTENZIONE IMP. ELEV	Direttore "LLPF	Staff	500,00
U	DIRETTORE SERVIZI FINANZIA	CDC 130 - POLIZIA MUNICI	1	219/20	UFFICI DI POLIZIA URBANA:SERVIZI	3110	FP 3110 - ENERGIA ELETTRICA	Direttore "LLPF	Staff	9.510,00
U	DIRETTORE SERVIZI FINANZIA	CDC 130 - POLIZIA MUNICI	1	219/20	UFFICI DI POLIZIA URBANA:SERVIZI	3120	FP 3120 - ACQUA	Direttore "LLPF	Staff	900,00
U	DIRETTORE SERVIZI FINANZIA	CDC 130 - POLIZIA MUNICI	1	219/20	UFFICI DI POLIZIA URBANA:SERVIZI	3130	FP 3130 - GAS	Direttore "LLPF	Staff	4.600,00
U	DIRETTORE SERVIZI FINANZIA	CDC 130 - POLIZIA MUNICI	1	222/20	AUTOMEZZI POLIZIA MUNICIPALE: SERV	3015	FP 3015 - ASSICURAZIONI VARIE	Direttore "Affar	Staff	2.700,00
U	DIRETTORE SERVIZIO LAVORI	CDC 513 - VIABILITA'	1	223/20	SPESA PER POLITICHE SULLA "SICURET	3230	FP 3230 - ALTRI SERVIZI	Direttore "LLPF	Diretta	9.000,00
U	DIRETTORE SERVIZI FINANZIA	CDC 130 - POLIZIA MUNICI	1	219/50	POLIZIA MUNICIPALE: TRASFERIMENTO	5040	FP 5040 - ALTRI TRASFERIMENTI	Direttore "Serv	Diretta	750.000,00
U	DIRETTORE SERVIZI FINANZIA	CDC 130 - POLIZIA MUNICI	1	222/30	AUTOMEZZI POLIZIA MUNICIPALE: IMPO	7010	FP 7010 - BOLLI AUTOMEZZI	Direttore "LLPF	Staff	450,00
U	DIRETTORE SERVIZI FINANZIA	CDC 432 - SCUOLE MATER	1	279/10	MANUTENZIONE ORDINARIA SCUOLE M	3050	FP 3050 - MANUTENZIONE EDIFICI	Direttore "LLPF	Staff	7.000,00
U	DIRETTORE SERVIZI FINANZIA	CDC 432 - SCUOLE MATER	1	279/20	MANUTENZIONE ORDINARIA SCUOLE M	3050	FP 3050 - MANUTENZIONE EDIFICI	Direttore "LLPF	Staff	6.000,00
U	DIRETTORE SERVIZI FINANZIA	CDC 432 - SCUOLE MATER	1	283/20	SCUOLE MATERNE STATALI: SERVIZI (R	3055	FP 3055 - MANUTENZIONE RISCALDA	Direttore "LLPF	Staff	12.500,00
U	DIRETTORE SERVIZI FINANZIA	CDC 432 - SCUOLE MATER	1	283/20	SCUOLE MATERNE STATALI: SERVIZI (R	3067	FP 3067 - VERIFICHE PERIODICHE IN	Direttore "LLPF	Staff	500,00
U	DIRETTORE SERVIZI FINANZIA	CDC 433 - SCUOLE ELEM	1	297/10	SCUOLE ELEMENTARI : ACQUISTO BEN	3050	FP 3050 - MANUTENZIONE EDIFICI	Direttore "LLPF	Staff	6.000,00
U	DIRETTORE SERVIZI FINANZIA	CDC 433 - SCUOLE ELEM	1	297/20	SCUOLE ELEMENTARI: SERVIZI	3050	FP 3050 - MANUTENZIONE EDIFICI	Direttore "Affar	Staff	12.000,00
U	DIRETTORE SERVIZI FINANZIA	CDC 433 - SCUOLE ELEM	1	297/20	SCUOLE ELEMENTARI: SERVIZI	3055	FP 3055 - MANUTENZIONE RISCALDA	Direttore "LLPF	Staff	17.000,00
U	DIRETTORE SERVIZI FINANZIA	CDC 433 - SCUOLE ELEM	1	297/20	SCUOLE ELEMENTARI: SERVIZI	3064	FP 3064 - MANUTENZIONE IMP. ELEV	Direttore "LLPF	Staff	6.000,00
U	DIRETTORE SERVIZI FINANZIA	CDC 433 - SCUOLE ELEM	1	297/20	SCUOLE ELEMENTARI: SERVIZI	3067	FP 3067 - VERIFICHE PERIODICHE IN	Direttore "LLPF	Staff	1.500,00
U	DIRETTORE SERVIZI FINANZIA	CDC 433 - SCUOLE ELEM	1	297/20	SCUOLE ELEMENTARI: SERVIZI	3068	FP 3068 - MANUTENZIONE ESTINTOR	Direttore "LLPF	Staff	2.500,00
U	DIRETTORE SERVIZI FINANZIA	CDC 433 - SCUOLE ELEM	1	297/20	SCUOLE ELEMENTARI: SERVIZI	3110	FP 3110 - ENERGIA ELETTRICA	Direttore "LLPF	Staff	24.610,00
U	DIRETTORE SERVIZI FINANZIA	CDC 433 - SCUOLE ELEM	1	297/20	SCUOLE ELEMENTARI: SERVIZI	3120	FP 3120 - ACQUA	Direttore "LLPF	Staff	4.000,00
U	DIRETTORE SERVIZI FINANZIA	CDC 433 - SCUOLE ELEM	1	361/0	INTERESSI PASSIVI IMMOBILI SCUOLE E	6000	FP 6000 - INTERESSI PASSIVI	Direttore "Serv	Staff	2.239,00
U	DIRETTORE SERVIZI FINANZIA	CDC 433 - SCUOLE ELEM	1	328/10	MANUTENZIONE ORDINARIA EDIFICI ME	3050	FP 3050 - MANUTENZIONE EDIFICI	Direttore "LLPF	Staff	4.000,00
U	DIRETTORE SERVIZI FINANZIA	CDC 434 - SCUOLE MEDIE	1	318/20	SCUOLA MEDIA MURATORI: SERVIZI	3055	FP 3055 - MANUTENZIONE RISCALDA	Direttore "LLPF	Staff	8.000,00
U	DIRETTORE SERVIZI FINANZIA	CDC 434 - SCUOLE MEDIE	1	318/20	SCUOLA MEDIA MURATORI: SERVIZI	3064	FP 3064 - MANUTENZIONE IMP. ELEV	Direttore "LLPF	Staff	1.500,00
U	DIRETTORE SERVIZI FINANZIA	CDC 434 - SCUOLE MEDIE	1	318/20	SCUOLA MEDIA MURATORI: SERVIZI	3067	FP 3067 - VERIFICHE PERIODICHE IN	Direttore "LLPF	Staff	1.000,00
U	DIRETTORE SERVIZI FINANZIA	CDC 433 - SCUOLE ELEM	1	328/20	MANUTENZIONE ORDINARIA EDIFICI ME	3050	FP 3050 - MANUTENZIONE EDIFICI	Direttore "LLPF	Staff	10.000,00
U	DIRETTORE SERVIZI FINANZIA	CDC 434 - SCUOLE MEDIE	1	326/0	INTERESSI PASSIVI IMMOBILI E RELATI	6000	FP 6000 - INTERESSI PASSIVI	Direttore "Serv	Staff	5.996,00
U	DIRETTORE RAPPORTI CON L	CDC 150 - SEGRETERIA SI	1	347/20	STAGE STUDIO LAVORO, TIROCINI FOR	5010	FP 5010 - CONTRIBUTI	Direttore "Rap	Diretta	10.000,00
U	DIRETTORE SERVIZI FINANZIA	CDC 437 - ASSISTENZA SC	1	345/40	SERVIZI SCOLASTICI: TRASFERIMENTO	5040	FP 5040 - ALTRI TRASFERIMENTI	Direttore "Serv	Diretta	3.085.000,00
U	DIRETTORE RAPPORTI CON L	CDC 412 - BIBLIOTECA	1	371/10	PERSONALE BIBLIOTECA: ASSEGNI FIS	1020	FP 1020 - PERSONALE	Direttore "Rap	Diretta	181.052,00
U	DIRETTORE RAPPORTI CON L	CDC 412 - BIBLIOTECA	1	371/20	PERSONALE BIBLIOTECA: CONTRIB.A.C	1020	FP 1020 - PERSONALE	Direttore "Rap	Diretta	57.701,00
U	DIRETTORE RAPPORTI CON L	CDC 412 - BIBLIOTECA	1	371/30	PERSONALE BIBLIOTECA: STRAORDINA	1080	FP 1080 - STRAORDINARIO	Direttore "Rap	Diretta	1.367,00
U	DIRETTORE RAPPORTI CON L	CDC 412 - BIBLIOTECA	1	371/40	PERSONALE BIBLIOTECA: QUOTA FONC	1020	FP 1020 - PERSONALE	Direttore "Rap	Diretta	16.565,00
U	DIRETTORE RAPPORTI CON L	CDC 412 - BIBLIOTECA	1	375/10	MANUTENZIONE ORDINARIA EDIFICI AD	3050	FP 3050 - MANUTENZIONE EDIFICI	Direttore "LLPF	Staff	5.000,00
U	DIRETTORE RAPPORTI CON L	CDC 412 - BIBLIOTECA	1	376/10	BIBLIOTECA COM.LE: ACQUISTO BENI D	2010	FP 2010 - ATTREZZATURE	Direttore "Affar	Staff	500,00
U	DIRETTORE RAPPORTI CON L	CDC 412 - BIBLIOTECA	1	376/10	BIBLIOTECA COM.LE: ACQUISTO BENI D	2040	FP 2040 - MATERIALE IGIENICO SAN	Direttore "Affar	Staff	4.500,00
U	DIRETTORE RAPPORTI CON L	CDC 412 - BIBLIOTECA	1	376/10	BIBLIOTECA COM.LE: ACQUISTO BENI D	2060	FP 2060 - CANCELLERIA	Responsabile	Staff	1.800,00
U	DIRETTORE RAPPORTI CON L	CDC 412 - BIBLIOTECA	1	376/10	BIBLIOTECA COM.LE: ACQUISTO BENI D	2065	FP 2065 - CARTA E STAMPATI	Direttore "Affar	Staff	2.200,00
U	DIRETTORE RAPPORTI CON L	CDC 412 - BIBLIOTECA	1	376/10	BIBLIOTECA COM.LE: ACQUISTO BENI D	2070	FP 2070 - ABBONAMENTI	Direttore "Rap	Diretta	5.000,00
U	DIRETTORE RAPPORTI CON L	CDC 412 - BIBLIOTECA	1	376/10	BIBLIOTECA COM.LE: ACQUISTO BENI D	2080	FP 2080 - LIBRI E PUBBLICAZIONI	Direttore "Rap	Diretta	18.000,00
U	DIRETTORE RAPPORTI CON L	CDC 412 - BIBLIOTECA	1	376/10	BIBLIOTECA COM.LE: ACQUISTO BENI D	2090	FP 2090 - ECONOMICI	Responsabile	Staff	50,00
U	DIRETTORE RAPPORTI CON L	CDC 412 - BIBLIOTECA	1	376/10	BIBLIOTECA COM.LE: ACQUISTO BENI D	2100	FP 2100 - ACQUISTI VARI	Direttore "Rap	Diretta	11.000,00
U	DIRETTORE RAPPORTI CON L	CDC 414 - MUSEI	1	381/10	MUSEO CIVICO: ACQUISTO BENI DI CON	2070	FP 2070 - ABBONAMENTI	Direttore "Rap	Diretta	150,00
U	DIRETTORE RAPPORTI CON L	CDC 414 - MUSEI	1	381/10	MUSEO CIVICO: ACQUISTO BENI DI CON	2090	FP 2090 - ECONOMICI	Responsabile	Staff	100,00
U	DIRETTORE RAPPORTI CON L	CDC 414 - MUSEI	1	381/10	MUSEO CIVICO: ACQUISTO BENI DI CON	2110	FP 2110 - MATERIALE DIDATTICO	Direttore "Rap	Diretta	750,00
U	DIRETTORE RAPPORTI CON L	CDC 412 - BIBLIOTECA	1	383/10	ARCHIVIO STORICO E FONDI ANTICHI: A	2010	FP 2010 - ATTREZZATURE	Direttore "Rap	Diretta	3.000,00

Uscita

EU	DIREZIONE	CENTRO DI COSTO	TIT	CAP/ART	DESCRIZIONE	COD. FATT. PROD.	FATTORE PRODUTTIVO	RESPON SABILE PROC. SPESA	SPESA STAFF/DIRETTA	BUDGET 2013
U	DIRETTORE RAPPORTI CON L	CDC 412 - BIBLIOTECA	1	371/35	PERSONALE BIBLIOTECA: MISSIONI	1060	FP 1060 - MISSIONI E RIMBORSI	Direttore "Rap	Diretta	300,00
U	DIRETTORE RAPPORTI CON L	CDC 412 - BIBLIOTECA	1	375/20	MANUTENZIONE ORDINARIA EDIFICI AD	3050	FP 3050 - MANUTENZIONE EDIFICI	Direttore "LLPF	Staff	4.000,00
U	DIRETTORE RAPPORTI CON L	CDC 412 - BIBLIOTECA	1	375/20	MANUTENZIONE ORDINARIA EDIFICI AD	3063	FP 3063 - MANUTENZIONE IMPIANTI	Direttore "LLPF	Staff	1.500,00
U	DIRETTORE RAPPORTI CON L	CDC 412 - BIBLIOTECA	1	375/20	MANUTENZIONE ORDINARIA EDIFICI AD	3068	FP 3068 - MANUTENZIONE ESTINTORI	Direttore "LLPF	Staff	3.000,00
U	DIRETTORE RAPPORTI CON L	CDC 412 - BIBLIOTECA	1	376/20	BIBLIOTECA COM.LE: SERVIZI	2090	FP 2090 - ECONOMICI	Responsabile	Staff	50,00
U	DIRETTORE RAPPORTI CON L	CDC 412 - BIBLIOTECA	1	376/20	BIBLIOTECA COM.LE: SERVIZI	3050	FP 3050 - MANUTENZIONE EDIFICI	Direttore "LLPF	Staff	9.000,00
U	DIRETTORE RAPPORTI CON L	CDC 412 - BIBLIOTECA	1	376/20	BIBLIOTECA COM.LE: SERVIZI	3055	FP 3055 - MANUTENZIONE RISCALD	Direttore "LLPF	Staff	11.000,00
U	DIRETTORE RAPPORTI CON L	CDC 412 - BIBLIOTECA	1	376/20	BIBLIOTECA COM.LE: SERVIZI	3060	FP 3060 - MANUTENZIONE ATTREZZ	Direttore "Affa	Staff	6.000,00
U	DIRETTORE RAPPORTI CON L	CDC 412 - BIBLIOTECA	1	376/20	BIBLIOTECA COM.LE: SERVIZI	3067	FP 3067 - VERIFICHE PERIODICHE IN	Direttore "LLPF	Staff	6.000,00
U	DIRETTORE RAPPORTI CON L	CDC 412 - BIBLIOTECA	1	376/20	BIBLIOTECA COM.LE: SERVIZI	3080	FP 3080 - PULIZIE	Direttore "Affa	Staff	37.000,00
U	DIRETTORE RAPPORTI CON L	CDC 412 - BIBLIOTECA	1	376/20	BIBLIOTECA COM.LE: SERVIZI	3090	FP 3090 - TELEFONIA FISSA	Responsabile	Staff	1.100,00
U	DIRETTORE RAPPORTI CON L	CDC 412 - BIBLIOTECA	1	376/20	BIBLIOTECA COM.LE: SERVIZI	3110	FP 3110 - ENERGIA ELETTRICA	Direttore "LLPF	Staff	45.000,00
U	DIRETTORE RAPPORTI CON L	CDC 412 - BIBLIOTECA	1	376/20	BIBLIOTECA COM.LE: SERVIZI	3120	FP 3120 - ACQUA	Direttore "LLPF	Staff	4.000,00
U	DIRETTORE RAPPORTI CON L	CDC 412 - BIBLIOTECA	1	376/20	BIBLIOTECA COM.LE: SERVIZI	3130	FP 3130 - GAS	Direttore "LLPF	Staff	24.000,00
U	DIRETTORE RAPPORTI CON L	CDC 412 - BIBLIOTECA	1	376/20	BIBLIOTECA COM.LE: SERVIZI	3230	FP 3230 - ALTRI SERVIZI	Direttore "Rap	Diretta	9.000,00
U	DIRETTORE RAPPORTI CON L	CDC 412 - BIBLIOTECA	1	376/20	BIBLIOTECA COM.LE: SERVIZI	7020	FP 7020 - ALTRI TRIBUTI	Direttore "Rap	Diretta	2.900,00
U	DIRETTORE RAPPORTI CON L	CDC 414 - MUSEI	1	381/20	MUSEO CIVICO: SERVIZI	2090	FP 2090 - ECONOMICI	Responsabile	Staff	200,00
U	DIRETTORE RAPPORTI CON L	CDC 414 - MUSEI	1	381/20	MUSEO CIVICO: SERVIZI	3080	FP 3080 - PULIZIE	Direttore "Affa	Staff	1.000,00
U	DIRETTORE RAPPORTI CON L	CDC 414 - MUSEI	1	381/20	MUSEO CIVICO: SERVIZI	3090	FP 3090 - TELEFONIA FISSA	Responsabile	Staff	1.100,00
U	DIRETTORE RAPPORTI CON L	CDC 414 - MUSEI	1	381/20	MUSEO CIVICO: SERVIZI	3110	FP 3110 - ENERGIA ELETTRICA	Direttore "LLPF	Staff	1.030,00
U	DIRETTORE RAPPORTI CON L	CDC 414 - MUSEI	1	381/20	MUSEO CIVICO: SERVIZI	3130	FP 3130 - GAS	Direttore "LLPF	Staff	2.500,00
U	DIRETTORE RAPPORTI CON L	CDC 414 - MUSEI	1	381/20	MUSEO CIVICO: SERVIZI	3200	FP 3200 - SERVIZI DI ASSOCIAZIONI	Direttore "Rap	Diretta	4.100,00
U	DIRETTORE RAPPORTI CON L	CDC 414 - MUSEI	1	381/20	MUSEO CIVICO: SERVIZI	3230	FP 3230 - ALTRI SERVIZI	Direttore "Rap	Diretta	3.000,00
U	DIRETTORE RAPPORTI CON L	CDC 414 - MUSEI	1	381/20	MUSEO CIVICO: SERVIZI	3260	FP 3260 - SPESE CONDOMINIALI	Direttore "LLPF	Staff	2.500,00
U	DIRETTORE RAPPORTI CON L	CDC 412 - BIBLIOTECA	1	383/20	ARCHIVIO STORICO E FONDI ANTICHI: S	3230	FP 3230 - ALTRI SERVIZI	Direttore "Rap	Diretta	19.000,00
U	DIRETTORE RAPPORTI CON L	CDC 412 - BIBLIOTECA	1	385/30	SISTEMA BIBLIOTECARIO INTERCOMUN	5040	FP 5040 - ALTRI TRASFERIMENTI	Direttore "Rap	Diretta	28.000,00
U	DIRETTORE RAPPORTI CON L	CDC 412 - BIBLIOTECA	1	371/50	PERSONALE BIBLIOTECA: IRAP	7000	FP 7000 - IRAP	Direttore "Rap	Diretta	16.260,00
U	DIRETTORE RAPPORTI CON L	CDC 410 - ATTIVITA' CULT	1	390/10	PERSONALE SERVIZI CULTURALI: ASSE	1020	FP 1020 - PERSONALE	Direttore "Rap	Diretta	23.820,00
U	DIRETTORE RAPPORTI CON L	CDC 410 - ATTIVITA' CULT	1	390/20	PERSONALE SERVIZI CULTURALI: CON	1020	FP 1020 - PERSONALE	Direttore "Rap	Diretta	8.032,00
U	DIRETTORE RAPPORTI CON L	CDC 410 - ATTIVITA' CULT	1	390/30	PERSONALE SERVIZI CULTURALI: STRA	1080	FP 1080 - STRAORDINARIO	Direttore "Rap	Diretta	1.113,00
U	DIRETTORE RAPPORTI CON L	CDC 410 - ATTIVITA' CULT	1	390/40	PERSONALE SERVIZI CULTURALI: QUOT	1020	FP 1020 - PERSONALE	Direttore "Rap	Diretta	4.834,00
U	DIRETTORE RAPPORTI CON L	CDC 410 - ATTIVITA' CULT	1	400/10	ATTIVITA' CULTURALI: ACQUISTO DI BE	2060	FP 2060 - CANCELLERIA	Responsabile	Staff	900,00
U	DIRETTORE RAPPORTI CON L	CDC 410 - ATTIVITA' CULT	1	400/10	ATTIVITA' CULTURALI: ACQUISTO DI BE	2065	FP 2065 - CARTA E STAMPATI	Direttore "Affa	Staff	600,00
U	DIRETTORE RAPPORTI CON L	CDC 410 - ATTIVITA' CULT	1	400/10	ATTIVITA' CULTURALI: ACQUISTO DI BE	2100	FP 2100 - ACQUISTI VARI	Direttore "Rap	Diretta	100,00
U	DIRETTORE RAPPORTI CON L	CDC 410 - ATTIVITA' CULT	1	402/10	SPESA PER ORGANIZZAZIONE CONVEG	2100	FP 2100 - ACQUISTI VARI	Direttore "Rap	Diretta	500,00
U	DIRETTORE RAPPORTI CON L	CDC 410 - ATTIVITA' CULT	1	390/35	PERSONALE SERVIZI CULTURALI: MISS	1060	FP 1060 - MISSIONI E RIMBORSI	Direttore "Rap	Diretta	100,00
U	DIRETTORE RAPPORTI CON L	CDC 410 - ATTIVITA' CULT	1	400/20	ATTIVITA' CULTURALI: SERVIZI	2090	FP 2090 - ECONOMICI	Responsabile	Staff	200,00
U	DIRETTORE RAPPORTI CON L	CDC 410 - ATTIVITA' CULT	1	400/20	ATTIVITA' CULTURALI: SERVIZI	3060	FP 3060 - MANUTENZIONE ATTREZZ	Direttore "Rap	Diretta	1.000,00
U	DIRETTORE RAPPORTI CON L	CDC 410 - ATTIVITA' CULT	1	400/20	ATTIVITA' CULTURALI: SERVIZI	3175	FP 3175 - PUBBLICITA'	Direttore "Rap	Diretta	2.000,00
U	DIRETTORE RAPPORTI CON L	CDC 410 - ATTIVITA' CULT	1	400/20	ATTIVITA' CULTURALI: SERVIZI	3200	FP 3200 - SERVIZI DI ASSOCIAZIONI	Direttore "Rap	Diretta	2.000,00
U	DIRETTORE RAPPORTI CON L	CDC 410 - ATTIVITA' CULT	1	400/20	ATTIVITA' CULTURALI: SERVIZI	3210	FP 3210 - CONCORSO SPESE	Direttore "Rap	Diretta	1.800,00
U	DIRETTORE RAPPORTI CON L	CDC 410 - ATTIVITA' CULT	1	400/20	ATTIVITA' CULTURALI: SERVIZI	3230	FP 3230 - ALTRI SERVIZI	Direttore "Rap	Diretta	2.400,00
U	DIRETTORE RAPPORTI CON L	CDC 410 - ATTIVITA' CULT	1	402/20	SPESA PER ORGANIZZAZIONE CONVEG	3175	FP 3175 - PUBBLICITA'	Direttore "Rap	Diretta	500,00
U	DIRETTORE RAPPORTI CON L	CDC 410 - ATTIVITA' CULT	1	402/20	SPESA PER ORGANIZZAZIONE CONVEG	3190	FP 3190 - SERVIZI DI IMPRESE	Direttore "Rap	Diretta	3.000,00
U	DIRETTORE RAPPORTI CON L	CDC 410 - ATTIVITA' CULT	1	402/20	SPESA PER ORGANIZZAZIONE CONVEG	3230	FP 3230 - ALTRI SERVIZI	Direttore "Rap	Diretta	1.500,00
U	DIRETTORE RAPPORTI CON L	CDC 410 - ATTIVITA' CULT	1	405/10	LABORATORIO TEATRALE-SPESE DI GE	3055	FP 3055 - MANUTENZIONE RISCALD	Direttore "LLPF	Staff	2.000,00
U	DIRETTORE RAPPORTI CON L	CDC 410 - ATTIVITA' CULT	1	405/10	LABORATORIO TEATRALE-SPESE DI GE	3060	FP 3060 - MANUTENZIONE ATTREZZ	Direttore "Rap	Diretta	1.000,00
U	DIRETTORE RAPPORTI CON L	CDC 410 - ATTIVITA' CULT	1	405/10	LABORATORIO TEATRALE-SPESE DI GE	3080	FP 3080 - PULIZIE	Direttore "Affa	Staff	1.100,00
U	DIRETTORE RAPPORTI CON L	CDC 410 - ATTIVITA' CULT	1	405/10	LABORATORIO TEATRALE-SPESE DI GE	3110	FP 3110 - ENERGIA ELETTRICA	Direttore "LLPF	Staff	1.240,00
U	DIRETTORE RAPPORTI CON L	CDC 410 - ATTIVITA' CULT	1	405/10	LABORATORIO TEATRALE-SPESE DI GE	3120	FP 3120 - ACQUA	Direttore "LLPF	Staff	250,00
U	DIRETTORE RAPPORTI CON L	CDC 410 - ATTIVITA' CULT	1	405/10	LABORATORIO TEATRALE-SPESE DI GE	3130	FP 3130 - GAS	Direttore "LLPF	Staff	5.300,00
U	DIRETTORE RAPPORTI CON L	CDC 410 - ATTIVITA' CULT	1	400/50	ATTIVITA' CULTURALI: UTILIZZO BENI DI	4000	FP 4000 - AFFITTO IMMOBILI	Direttore "LLPF	Staff	15.875,00
U	DIRETTORE RAPPORTI CON L	CDC 410 - ATTIVITA' CULT	1	399/10	CONTRIBUTI A ENTI PER FINALITA' CUL	2065	FP 2065 - CARTA E STAMPATI	Direttore "Affa	Staff	1.500,00
U	DIRETTORE RAPPORTI CON L	CDC 410 - ATTIVITA' CULT	1	399/10	CONTRIBUTI A ENTI PER FINALITA' CUL	2090	FP 2090 - ECONOMICI	Responsabile	Staff	200,00
U	DIRETTORE RAPPORTI CON L	CDC 410 - ATTIVITA' CULT	1	399/10	CONTRIBUTI A ENTI PER FINALITA' CUL	5010	FP 5010 - CONTRIBUTI	Direttore "Rap	Diretta	18.000,00
U	DIRETTORE RAPPORTI CON L	CDC 410 - ATTIVITA' CULT	1	401/30	REALIZZAZIONE PROGETTI DI COOPER	5040	FP 5040 - ALTRI TRASFERIMENTI	Direttore "Rap	Diretta	7.500,00
U	DIRETTORE RAPPORTI CON L	CDC 410 - ATTIVITA' CULT	1	403/30	TEATRO COMUNALE: TRASFERIMENTI	5010	FP 5010 - CONTRIBUTI	Direttore "Rap	Diretta	106.500,00
U	DIRETTORE RAPPORTI CON L	CDC 410 - ATTIVITA' CULT	1	390/50	PERSONALE SERVIZI CULTURALI: IRAP	7000	FP 7000 - IRAP	Direttore "Rap	Diretta	2.527,00
U	DIRETTORE RAPPORTI CON L	CDC 452 - CENTRO NUOT	1	655/30	PISCINE PUBBLICHE (SERVIZIO RILEVA)	4020	FP 4020 - CANONI	Direttore "LLPF	Staff	800,00
U	DIRETTORE RAPPORTI CON L	CDC 451 - IMPIANTI SPORT	1	358/10	PALESTRE SCOLASTICHE ED AREE DI E	2090	FP 2090 - ECONOMICI	Responsabile	Staff	300,00
U	DIRETTORE RAPPORTI CON L	CDC 451 - IMPIANTI SPORT	1	358/10	PALESTRE SCOLASTICHE ED AREE DI E	2100	FP 2100 - ACQUISTI VARI	Direttore "Rap	Diretta	500,00
U	DIRETTORE RAPPORTI CON L	CDC 451 - IMPIANTI SPORT	1	358/10	PALESTRE SCOLASTICHE ED AREE DI E	3050	FP 3050 - MANUTENZIONE EDIFICI	Direttore "LLPF	Staff	2.500,00
U	DIRETTORE RAPPORTI CON L	CDC 451 - IMPIANTI SPORT	1	649/30	IMPIANTI SPORTIVI: ACQUISTO BENI	2090	FP 2090 - ECONOMICI	Responsabile	Staff	300,00
U	DIRETTORE RAPPORTI CON L	CDC 451 - IMPIANTI SPORT	1	649/30	IMPIANTI SPORTIVI: ACQUISTO BENI	2100	FP 2100 - ACQUISTI VARI	Direttore "Rap	Diretta	500,00
U	DIRETTORE RAPPORTI CON L	CDC 451 - IMPIANTI SPORT	1	358/20	PALESTRE SCOLASTICHE ED AREE DI E	3050	FP 3050 - MANUTENZIONE EDIFICI	Direttore "LLPF	Staff	6.000,00
U	DIRETTORE RAPPORTI CON L	CDC 451 - IMPIANTI SPORT	1	358/20	PALESTRE SCOLASTICHE ED AREE DI E	3055	FP 3055 - MANUTENZIONE RISCALD	Direttore "LLPF	Staff	9.000,00
U	DIRETTORE RAPPORTI CON L	CDC 451 - IMPIANTI SPORT	1	358/20	PALESTRE SCOLASTICHE ED AREE DI E	3080	FP 3080 - PULIZIE	Direttore "Affa	Staff	61.000,00
U	DIRETTORE RAPPORTI CON L	CDC 451 - IMPIANTI SPORT	1	358/20	PALESTRE SCOLASTICHE ED AREE DI E	3110	FP 3110 - ENERGIA ELETTRICA	Direttore "LLPF	Staff	20.600,00
U	DIRETTORE RAPPORTI CON L	CDC 451 - IMPIANTI SPORT	1	358/20	PALESTRE SCOLASTICHE ED AREE DI E	3120	FP 3120 - ACQUA	Direttore "LLPF	Staff	3.000,00
U	DIRETTORE RAPPORTI CON L	CDC 451 - IMPIANTI SPORT	1	358/20	PALESTRE SCOLASTICHE ED AREE DI E	3130	FP 3130 - GAS	Direttore "LLPF	Staff	45.000,00
U	DIRETTORE RAPPORTI CON L	CDC 451 - IMPIANTI SPORT	1	649/40	IMPIANTI SPORTIVI: SERVIZI	3067	FP 3067 - VERIFICHE PERIODICHE IN	Direttore "LLPF	Staff	1.000,00
U	DIRETTORE RAPPORTI CON L	CDC 451 - IMPIANTI SPORT	1	649/40	IMPIANTI SPORTIVI: SERVIZI	3069	FP 3069 - MANUTENZIONE POZZI	Direttore "LLPF	Staff	4.000,00
U	DIRETTORE RAPPORTI CON L	CDC 451 - IMPIANTI SPORT	1	649/40	IMPIANTI SPORTIVI: SERVIZI	3190	FP 3190 - SERVIZI DI IMPRESE	Direttore "Rap	Diretta	65.500,00
U	DIRETTORE RAPPORTI CON L	CDC 451 - IMPIANTI SPORT	1	358/30	#N/D	4030	FP 4030 - CONVENZIONI PER UTILIZ	Direttore "Rap	Diretta	30.000,00
U	DIRETTORE RAPPORTI CON L	CDC 451 - IMPIANTI SPORT	1	649/20	IMPIANTI SPORTIVI: UTILIZZO BENI DI T	4030	FP 4030 - CONVENZIONI PER UTILIZ	Direttore "Rap	Diretta	7.750,00
U	DIRETTORE SERVIZIO PIANIFI	CDC 520 - AMBIENTE	1	501/30	SPESA PER IL SERVIZIO DI VIGILANZA D	5010	FP 5010 - CONTRIBUTI	Direttore "Pian	Diretta	97.345,00
U	DIRETTORE RAPPORTI CON L	CDC 451 - IMPIANTI SPORT	1	654/00	INTERESSI PASSIVI SU INDEBITAMENT	6000	FP 6000 - INTERESSI PASSIVI	Direttore "Serv	Staff	5.672,00
U	DIRETTORE RAPPORTI CON L	CDC 450 - PROMOZIONE S	1	643/10	PERSONALE SERVIZIO SPORT: ASSEGN	1020	FP 1020 - PERSONALE	Direttore "Rap	Diretta	49.904,00
U	DIRETTORE RAPPORTI CON L	CDC 450 - PROMOZIONE S	1	643/20	PERSONALE SERVIZIO SPORT: CONTRI	1020	FP 1020 - PERSONALE	Direttore "Rap	Diretta	16.990,00
U	DIRETTORE RAPPORTI CON L	CDC 450 - PROMOZIONE S	1	643/30	PERSONALE SERVIZIO SPORT: STRAOR	1080	FP 1080 - STRAORDINARIO	Direttore "Rap	Diretta	74,00
U	DIRETTORE RAPPORTI CON L	CDC 450 - PROMOZIONE S	1	643/40	PERSONALE SERVIZIO SPORT: QUOTA	1020	FP 1020 - PERSONALE	Direttore "Rap	Diretta	12.707,00
U	DIRETTORE RAPPORTI CON L	CDC 450 - PROMOZIONE S	1	650/10	PROGRAMMAZIONE ATTIVITA' SPORTIV	2060	FP 2060 - CANCELLERIA	Responsabile	Staff	1.000,00
U	DIRETTORE RAPPORTI CON L	CDC 450 - PROMOZIONE S	1	650/10	PROGRAMMAZIONE ATTIVITA' SPORTIV	2065	FP 2065 - CARTA E STAMPATI	Direttore "Affa	Staff	600,00
U	DIRETTORE RAPPORTI CON L	CDC 450 - PROMOZIONE S	1	650/10	PROGRAMMAZIONE ATTIVITA' SPORTIV	3230	FP 3230 - ALTRI SERVIZI	Direttore "Rap	Diretta	2.300,00
U	DIRETTORE RAPPORTI CON L	CDC 450 - PROMOZIONE S	1	657/0	SPESA PER PREMI DI RAPPRESENTANZ	2130	FP 2130 - SPESE ORGANI ISTITUZION	Direttore "Rap	Diretta	3.500,00
U	DIRETTORE RAPPORTI CON L	CDC 450 - PROMOZIONE S	1	643/35	PERSONALE SERVIZIO SPORT: MISSION	1060	FP 1060 - MISSIONI E RIMBORSI	Direttore "Rap	Diretta	200,00
U	DIRETTORE RAPPORTI CON L	CDC 450 - PROMOZIONE S	1	650/20	PROGRAMMAZIONE ATTIVITA' SPORTIV	3230	FP 3230 - ALTRI SERVIZI	Direttore "Rap	Diretta	15.000,00

Uscita

EU	DIREZIONE	CENTRO DI COSTO	TIT	CAP/ART	DESCRIZIONE	COD. FATT. PROD.	FATTORE PRODUTTIVO	RESPON SABILE PROC. SPESA	SPESA STAFF/DIRETTA	BUDGET 2013
U	DIRETTORE RAPPORTI CON L	CDC 450 - PROMOZIONE S	1	650/30	PROGRAMMAZIONE ATTIVITA' SPORTIV	5010	FP 5010 - CONTRIBUTI	Direttore "Rap	Diretta	6.000,00
U	DIRETTORE RAPPORTI CON L	CDC 450 - PROMOZIONE S	1	643/50	PERSONALE SERVIZIO SPORT: IRAP	7000	FP 7000 - IRAP	Direttore "Rap	Diretta	5.332,00
U	DIRETTORE RAPPORTI CON L	CDC 453 - PROMOZIONE T	1	830/10	INTERVENTI DIVERSI NEL CAMPO TURIS	2100	FP 2100 - ACQUISTI VARI	Direttore "Rap	Diretta	500,00
U	DIRETTORE SERVIZI FINANZIA	CDC 413 - LOCALI SPORTE	1	707/20	LOCALI EX SERVIZIO I.A.T. INFORMACIT	3120	FP 3120 - ACQUA	Direttore "LLPF	Staff	400,00
U	DIRETTORE RAPPORTI CON L	CDC 453 - PROMOZIONE T	1	830/20	INTERVENTI DIVERSI NEL CAMPO TURIS	3190	FP 3190 - SERVIZI DI IMPRESE	Direttore "Rap	Diretta	1.000,00
U	DIRETTORE RAPPORTI CON L	CDC 453 - PROMOZIONE T	1	830/20	INTERVENTI DIVERSI NEL CAMPO TURIS	3230	FP 3230 - ALTRI SERVIZI	Direttore "Rap	Diretta	5.700,00
U	DIRETTORE RAPPORTI CON L	CDC 450 - PROMOZIONE S	1	830/30	INTERVENTI DIVERSI NEL CAMPO TURIS	5010	FP 5010 - CONTRIBUTI	Direttore "Rap	Diretta	1.000,00
U	DIRETTORE RAPPORTI CON L	CDC 450 - PROMOZIONE S	1	830/30	INTERVENTI DIVERSI NEL CAMPO TURIS	5030	FP 5030 - QUOTE ASSOCIATIVE	Direttore "Rap	Diretta	500,00
U	DIRETTORE RAPPORTI CON L	CDC 160 - EVENTI IN CITTA'	1	35/10	PERSONALE SERVIZIO EVENTI: RETRIB	1020	FP 1020 - PERSONALE	Direttore "Rap	Diretta	23.148,00
U	DIRETTORE RAPPORTI CON L	CDC 160 - EVENTI IN CITTA'	1	35/20	PERSONALE SERVIZIO EVENTI: CONTRI	1020	FP 1020 - PERSONALE	Direttore "Rap	Diretta	7.728,00
U	DIRETTORE RAPPORTI CON L	CDC 160 - EVENTI IN CITTA'	1	35/30	PERSONALE SERVIZI EVENTI : STRAOR	1080	FP 1080 - STRAORDINARIO	Direttore "Rap	Diretta	1.350,00
U	DIRETTORE RAPPORTI CON L	CDC 160 - EVENTI IN CITTA'	1	35/40	PERSONALE SERVIZIO EVENTI: QUOTA	1020	FP 1020 - PERSONALE	Direttore "Rap	Diretta	1.588,00
U	DIRETTORE RAPPORTI CON L	CDC 160 - EVENTI IN CITTA'	1	35/35	PERSONALE SERVIZIO EVENTI: MISSIONI	1060	FP 1060 - MISSIONI E RIMBORSI	Direttore "Rap	Diretta	200,00
U	DIRETTORE RAPPORTI CON L	CDC 160 - EVENTI IN CITTA'	1	36/50	SPESE PER ORGANIZZAZIONE EVENTI	5010	FP 5010 - CONTRIBUTI	Direttore "Rap	Diretta	61.000,00
U	DIRETTORE RAPPORTI CON L	CDC 160 - EVENTI IN CITTA'	1	35/50	PERSONALE SERVIZIO EVENTI: IRAP	7000	FP 7000 - IRAP	Direttore "Rap	Diretta	2.293,00
U	DIRETTORE SERVIZIO LAVORI	CDC 513 - VIABILITA'	1	726/10	PERSONALE SERVIZIO VIABILITA': ASSE	1020	FP 1020 - PERSONALE	Direttore "LLPF	Diretta	131.715,00
U	DIRETTORE SERVIZIO LAVORI	CDC 513 - VIABILITA'	1	726/20	PERSONALE SERVIZIO VIABILITA': CON	1020	FP 1020 - PERSONALE	Direttore "LLPF	Diretta	45.572,00
U	DIRETTORE SERVIZIO LAVORI	CDC 513 - VIABILITA'	1	726/30	PERSONALE SERVIZIO VIABILITA': STRA	1080	FP 1080 - STRAORDINARIO	Direttore "LLPF	Diretta	1.079,00
U	DIRETTORE SERVIZIO LAVORI	CDC 513 - VIABILITA'	1	726/40	PERSONALE SERVIZIO VIABILITA': QUO	1020	FP 1020 - PERSONALE	Direttore "LLPF	Diretta	19.160,00
U	DIRETTORE SERVIZIO LAVORI	CDC 513 - VIABILITA'	1	731/10	SPESE DI GESTIONE SERVIZIO VIABILIT	2020	FP 2020 - VESTIARIO	Direttore "LLPF	Diretta	400,00
U	DIRETTORE SERVIZIO LAVORI	CDC 513 - VIABILITA'	1	731/10	SPESE DI GESTIONE SERVIZIO VIABILIT	2050	FP 2050 - CARBURANTI	Direttore "LLPF	Staff	3.000,00
U	DIRETTORE SERVIZIO LAVORI	CDC 513 - VIABILITA'	1	732/10	SPESE DIVERSE PER LA SEGNALETICA	2090	FP 2090 - ECONOMICI	Responsabile	Staff	200,00
U	DIRETTORE SERVIZIO LAVORI	CDC 513 - VIABILITA'	1	732/10	SPESE DIVERSE PER LA SEGNALETICA	3040	FP 3040 - MANUTENZIONE VIABILITA'	Direttore "LLPF	Diretta	14.000,00
U	DIRETTORE SERVIZIO LAVORI	CDC 513 - VIABILITA'	1	736/10	LAVORI DI MANUTENZIONE ORDINARIA	3040	FP 3040 - MANUTENZIONE VIABILITA'	Direttore "LLPF	Diretta	12.000,00
U	DIRETTORE SERVIZIO LAVORI	CDC 513 - VIABILITA'	1	726/35	PERSONALE SERVIZIO VIABILITA': MISS	1060	FP 1060 - MISSIONI E RIMBORSI	Direttore "LLPF	Diretta	100,00
U	DIRETTORE SERVIZIO LAVORI	CDC 513 - VIABILITA'	1	731/20	SPESE DI GESTIONE SERVIZIO VIABILIT	3015	FP 3015 - ASSICURAZIONI VARIE	Direttore "Affa	Staff	2.000,00
U	DIRETTORE SERVIZIO LAVORI	CDC 513 - VIABILITA'	1	731/20	SPESE DI GESTIONE SERVIZIO VIABILIT	3020	FP 3020 - MANUTENZIONE AUTOMEZ	Direttore "LLPF	Staff	2.500,00
U	DIRETTORE SERVIZIO LAVORI	CDC 513 - VIABILITA'	1	731/20	SPESE DI GESTIONE SERVIZIO VIABILIT	3230	FP 3230 - ALTRI SERVIZI	Direttore "LLPF	Diretta	8.000,00
U	DIRETTORE SERVIZIO LAVORI	CDC 513 - VIABILITA'	1	732/20	SPESE DIVERSE PER LA SEGNALETICA	3040	FP 3040 - MANUTENZIONE VIABILITA'	Direttore "LLPF	Diretta	40.000,00
U	DIRETTORE SERVIZIO LAVORI	CDC 513 - VIABILITA'	1	732/20	SPESE DIVERSE PER LA SEGNALETICA	3110	FP 3110 - ENERGIA ELETTRICA	Direttore "LLPF	Staff	25.030,00
U	DIRETTORE SERVIZIO LAVORI	CDC 513 - VIABILITA'	1	734/0	SGOMBERO DELLA NEVE DA CENTRI A	3230	FP 3230 - ALTRI SERVIZI	Direttore "LLPF	Diretta	172.000,00
U	DIRETTORE SERVIZIO LAVORI	CDC 513 - VIABILITA'	1	736/20	LAVORI DI MANUTENZIONE ORDINARIA	3190	FP 3190 - SERVIZI DI IMPRESE	Direttore "LLPF	Diretta	75.000,00
U	DIRETTORE SERVIZIO LAVORI	CDC 513 - VIABILITA'	1	745/0	INTERESSI PASSIVI VIABILITA', ILLUMIN	6000	FP 6000 - INTERESSI PASSIVI	Direttore "Serv	Staff	11.157,00
U	DIRETTORE SERVIZIO LAVORI	CDC 513 - VIABILITA'	1	726/50	PERSONALE SERVIZIO VIABILITA': IRAP	7000	FP 7000 - IRAP	Direttore "LLPF	Diretta	12.661,00
U	DIRETTORE SERVIZIO LAVORI	CDC 513 - VIABILITA'	1	731/30	SPESE DI GESTIONE SERVIZIO VIABILIT	7010	FP 7010 - BOLLI AUTOMEZZI	Direttore "LLPF	Staff	500,00
U	DIRETTORE SERVIZIO LAVORI	CDC 512 - ILLUMINAZIONE	1	723/10	PERSONALE SERVIZIO ILLUMINAZIONE:	1020	FP 1020 - PERSONALE	Direttore "LLPF	Diretta	78.481,00
U	DIRETTORE SERVIZIO LAVORI	CDC 512 - ILLUMINAZIONE	1	723/20	PERSONALE SERVIZIO ILLUMINAZIONE:	1020	FP 1020 - PERSONALE	Direttore "LLPF	Diretta	29.852,00
U	DIRETTORE SERVIZIO LAVORI	CDC 512 - ILLUMINAZIONE	1	723/30	PERSONALE SERVIZIO ILLUMINAZIONE:	1080	FP 1080 - STRAORDINARIO	Direttore "LLPF	Diretta	2.431,00
U	DIRETTORE SERVIZIO LAVORI	CDC 512 - ILLUMINAZIONE	1	723/40	PERSONALE SERVIZIO ILLUMINAZIONE:	1020	FP 1020 - PERSONALE	Direttore "LLPF	Diretta	16.283,00
U	DIRETTORE SERVIZIO LAVORI	CDC 512 - ILLUMINAZIONE	1	743/10	SPESE DI GESTIONE SERVIZIO PUBBLIC	2020	FP 2020 - VESTIARIO	Direttore "LLPF	Diretta	800,00
U	DIRETTORE SERVIZIO LAVORI	CDC 512 - ILLUMINAZIONE	1	743/10	SPESE DI GESTIONE SERVIZIO PUBBLIC	2050	FP 2050 - CARBURANTI	Direttore "LLPF	Staff	2.500,00
U	DIRETTORE SERVIZIO LAVORI	CDC 512 - ILLUMINAZIONE	1	743/10	SPESE DI GESTIONE SERVIZIO PUBBLIC	3040	FP 3040 - MANUTENZIONE VIABILITA'	Direttore "LLPF	Diretta	12.000,00
U	DIRETTORE SERVIZIO LAVORI	CDC 512 - ILLUMINAZIONE	1	723/35	PERSONALE SERVIZIO ILLUMINAZIONE:	1060	FP 1060 - MISSIONI E RIMBORSI	Direttore "LLPF	Diretta	100,00
U	DIRETTORE SERVIZIO LAVORI	CDC 512 - ILLUMINAZIONE	1	742/0	CONSUMO ENERGIA ELETTRICA PER L'	3067	FP 3067 - VERIFICHE PERIODICHE M	Direttore "LLPF	Staff	2.000,00
U	DIRETTORE SERVIZIO LAVORI	CDC 512 - ILLUMINAZIONE	1	742/0	CONSUMO ENERGIA ELETTRICA PER L'	3110	FP 3110 - ENERGIA ELETTRICA	Direttore "LLPF	Staff	366.700,00
U	DIRETTORE SERVIZIO LAVORI	CDC 512 - ILLUMINAZIONE	1	743/20	SPESE DI GESTIONE SERVIZIO ILLUMIN	3015	FP 3015 - ASSICURAZIONI VARIE	Direttore "Affa	Staff	1.500,00
U	DIRETTORE SERVIZIO LAVORI	CDC 512 - ILLUMINAZIONE	1	743/20	SPESE DI GESTIONE SERVIZIO ILLUMIN	3020	FP 3020 - MANUTENZIONE AUTOMEZ	Direttore "LLPF	Staff	2.500,00
U	DIRETTORE SERVIZIO LAVORI	CDC 512 - ILLUMINAZIONE	1	743/20	SPESE DI GESTIONE SERVIZIO ILLUMIN	3190	FP 3190 - SERVIZI DI IMPRESE	Direttore "LLPF	Diretta	20.000,00
U	DIRETTORE SERVIZIO LAVORI	CDC 512 - ILLUMINAZIONE	1	723/50	PERSONALE SERVIZIO ILLUMINAZIONE:	7000	FP 7000 - IRAP	Direttore "LLPF	Diretta	8.430,00
U	DIRETTORE SERVIZIO LAVORI	CDC 512 - ILLUMINAZIONE	1	743/30	SPESE DI GESTIONE SERVIZIO ILLUMIN	7010	FP 7010 - BOLLI AUTOMEZZI	Direttore "LLPF	Staff	150,00
U	DIRETTORE SERVIZIO LAVORI	CDC 510 - GESTIONE PATR	1	755/0	SPESE DI GESTIONE AUTOSTAZIONE: S	3050	FP 3050 - MANUTENZIONE EDIFICI	Direttore "LLPF	Staff	5.000,00
U	DIRETTORE SERVIZIO LAVORI	CDC 510 - GESTIONE PATR	1	755/0	SPESE DI GESTIONE AUTOSTAZIONE: S	3080	FP 3080 - PULIZIE	Direttore "Affa	Staff	6.100,00
U	DIRETTORE SERVIZI FINANZIA	CDC 310 - RAGIONERIA	1	759/0	CONTRIBUTO GESTIONE AZIENDA TRAS	5010	FP 5010 - CONTRIBUTI	Direttore "Serv	Diretta	22.318,00
U	DIRETTORE SERVIZIO PIANIFI	CDC 560 - URBANISTICA	1	408/10	PERSONALE SERVIZIO URBANISTICA: A	1020	FP 1020 - PERSONALE	Direttore "Pian	Diretta	301.993,00
U	DIRETTORE SERVIZIO PIANIFI	CDC 560 - URBANISTICA	1	408/20	PERSONALE SERVIZIO URBANISTICA: C	1020	FP 1020 - PERSONALE	Direttore "Pian	Diretta	102.534,00
U	DIRETTORE SERVIZIO PIANIFI	CDC 560 - URBANISTICA	1	408/30	PERSONALE SERVIZIO URBANISTICA: S	1080	FP 1080 - STRAORDINARIO	Direttore "Pian	Diretta	1.311,00
U	DIRETTORE SERVIZIO PIANIFI	CDC 560 - URBANISTICA	1	408/40	PERSONALE SERVIZIO URBANISTICA: C	1020	FP 1020 - PERSONALE	Direttore "Pian	Diretta	30.334,00
U	DIRETTORE SERVIZIO PIANIFI	CDC 560 - URBANISTICA	1	432/10	ASSETTO DEL TERRITORIO: ACQUISTO	2060	FP 2060 - CANCELLERIA	Responsabile	Staff	1.300,00
U	DIRETTORE SERVIZIO PIANIFI	CDC 560 - URBANISTICA	1	432/10	ASSETTO DEL TERRITORIO: ACQUISTO	2065	FP 2065 - CARTA E STAMPATI	Direttore "Affa	Staff	800,00
U	DIRETTORE SERVIZIO PIANIFI	CDC 560 - URBANISTICA	1	432/10	ASSETTO DEL TERRITORIO: ACQUISTO	2070	FP 2070 - ABBONAMENTI	Direttore "Pian	Diretta	150,00
U	DIRETTORE SERVIZIO PIANIFI	CDC 560 - URBANISTICA	1	432/10	ASSETTO DEL TERRITORIO: ACQUISTO	2090	FP 2090 - ECONOMICI	Responsabile	Staff	50,00
U	DIRETTORE SERVIZIO PIANIFI	CDC 560 - URBANISTICA	1	432/10	ASSETTO DEL TERRITORIO: ACQUISTO	2100	FP 2100 - ACQUISTI VARI	Direttore "Pian	Diretta	1.500,00
U	DIRETTORE SERVIZIO PIANIFI	CDC 560 - URBANISTICA	1	408/35	PERSONALE SERVIZIO URBANISTICA: M	1060	FP 1060 - MISSIONI E RIMBORSI	Direttore "Pian	Diretta	500,00
U	DIRETTORE SERVIZIO PIANIFI	CDC 560 - URBANISTICA	1	432/20	ASSETTO DEL TERRITORIO: SERVIZI	3060	FP 3060 - MANUTENZIONE ATTREZZ	Direttore "Affa	Staff	3.500,00
U	DIRETTORE SERVIZIO PIANIFI	CDC 560 - URBANISTICA	1	432/20	ASSETTO DEL TERRITORIO: SERVIZI	3175	FP 3175 - PUBBLICITA'	Direttore "Pian	Diretta	1.000,00
U	DIRETTORE SERVIZIO PIANIFI	CDC 560 - URBANISTICA	1	432/20	ASSETTO DEL TERRITORIO: SERVIZI	3220	FP 3220 - COMMISSIONI	Direttore "Pian	Diretta	3.500,00
U	DIRETTORE SERVIZIO PIANIFI	CDC 560 - URBANISTICA	1	432/20	ASSETTO DEL TERRITORIO: SERVIZI	3230	FP 3230 - ALTRI SERVIZI	Direttore "Pian	Diretta	20.000,00
U	DIRETTORE SERVIZIO PIANIFI	CDC 560 - URBANISTICA	1	408/50	PERSONALE SERVIZIO URBANISTICA: IF	7000	FP 7000 - IRAP	Direttore "Pian	Diretta	28.712,00
U	DIRETTORE SERVIZIO LAVORI	CDC 514 - PROTEZIONE CI	1	261/30	SPESE PER LA PROTEZIONE CIVILE: SE	3090	FP 3090 - TELEFONIA FISSA	Responsabile	Staff	250,00
U	DIRETTORE SERVIZIO LAVORI	CDC 514 - PROTEZIONE CI	1	261/30	SPESE PER LA PROTEZIONE CIVILE: SE	3230	FP 3230 - ALTRI SERVIZI	Direttore "LLPF	Diretta	8.000,00
U	DIRETTORE SERVIZIO LAVORI	CDC 514 - PROTEZIONE CI	1	261/10	SPESE PER LA PROTEZIONE CIVILE-TR	5030	FP 5030 - QUOTE ASSOCIATIVE	Direttore "LLPF	Diretta	1.500,00
U	DIRETTORE SERVIZI FINANZIA	CDC 521 - NETTEZZA URB	1	580/50	SMALTIMENTO R.S.U.: TRASFERIMENTC	5040	FP 5040 - ALTRI TRASFERIMENTI	Direttore "Serv	Diretta	3.561.000,00
U	DIRETTORE SERVIZIO PIANIFI	CDC 520 - AMBIENTE	1	427/10	PERSONALE SERVIZIO AMBIENTE: ASSE	1020	FP 1020 - PERSONALE	Direttore "Pian	Diretta	27.376,00
U	DIRETTORE SERVIZIO PIANIFI	CDC 520 - AMBIENTE	1	427/20	PERSONALE SERVIZIO AMBIENTE: CON	1020	FP 1020 - PERSONALE	Direttore "Pian	Diretta	8.735,00
U	DIRETTORE SERVIZIO PIANIFI	CDC 520 - AMBIENTE	1	427/30	PERSONALE SERVIZIO AMBIENTE: STR	1080	FP 1080 - STRAORDINARIO	Direttore "Pian	Diretta	82,00
U	DIRETTORE SERVIZIO PIANIFI	CDC 520 - AMBIENTE	1	427/40	PERSONALE SERVIZIO AMBIENTE: QUO	1020	FP 1020 - PERSONALE	Direttore "Pian	Diretta	2.050,00
U	DIRETTORE SERVIZIO LAVORI	CDC 519 - VERDE PUBBLIC	1	631/10	PERS.VERDE PUBBLICO: ASSEGNI FISS	1020	FP 1020 - PERSONALE	Direttore "LLPF	Diretta	60.948,00
U	DIRETTORE SERVIZIO LAVORI	CDC 519 - VERDE PUBBLIC	1	631/20	PERS.VERDE PUBBLICO: CONTRIBUTI A	1020	FP 1020 - PERSONALE	Direttore "LLPF	Diretta	22.533,00
U	DIRETTORE SERVIZIO LAVORI	CDC 519 - VERDE PUBBLIC	1	631/30	PERSONALE SERV. VERDE PUBBLICO: S	1080	FP 1080 - STRAORDINARIO	Direttore "LLPF	Diretta	2.279,00
U	DIRETTORE SERVIZIO LAVORI	CDC 519 - VERDE PUBBLIC	1	631/40	PERSONALE SERV. VERDE PUBBLICO: C	1020	FP 1020 - PERSONALE	Direttore "LLPF	Diretta	8.309,00
U	DIRETTORE SERVIZIO PIANIFI	CDC 520 - AMBIENTE	1	430/10	INTERVENTI PER LA TUTELA DELL'AMBI	2060	FP 2060 - CANCELLERIA	Responsabile	Staff	450,00
U	DIRETTORE SERVIZIO PIANIFI	CDC 520 - AMBIENTE	1	430/10	INTERVENTI PER LA TUTELA DELL'AMBI	2065	FP 2065 - CARTA E STAMPATI	Direttore "Affa	Staff	600,00
U	DIRETTORE SERVIZIO PIANIFI	CDC 520 - AMBIENTE	1	430/10	INTERVENTI PER LA TUTELA DELL'AMBI	2070	FP 2070 - ABBONAMENTI	Direttore "Pian	Diretta	50,00
U	DIRETTORE SERVIZIO PIANIFI	CDC 520 - AMBIENTE	1	430/10	INTERVENTI PER LA TUTELA DELL'AMBI	2100	FP 2100 - ACQUISTI VARI	Direttore "Pian	Diretta	4.000,00
U	DIRETTORE SERVIZIO LAVORI	CDC 519 - VERDE PUBBLIC	1	635/10	PARCHI E GIARDINI: ACQUISTO BENI	2020	FP 2020 - VESTIARIO	Direttore "LLPF	Diretta	400,00
U	DIRETTORE SERVIZIO LAVORI	CDC 519 - VERDE PUBBLIC	1	635/10	PARCHI E GIARDINI: ACQUISTO BENI	2050	FP 2050 - CARBURANTI	Direttore "LLPF	Staff	2.300,00
U	DIRETTORE SERVIZIO LAVORI	CDC 519 - VERDE PUBBLIC	1	635/10	PARCHI E GIARDINI: ACQUISTO BENI	2090	FP 2090 - ECONOMICI	Responsabile	Staff	200,00

Uscita

EU	DIREZIONE	CENTRO DI COSTO	TIT	CAP/ART	DESCRIZIONE	COD. FATT. PROD.	FATTORE PRODUTTIVO	RESPON SABILE PROC. SPESA	SPESA STAFF/DIRETTA	BUDGET 2013
U	DIRETTORE SERVIZIO LAVORI	CDC 519 - VERDE PUBBLIC	1	635/10	PARCHI E GIARDINI: ACQUISTO BENI	3030	FP 3030 - MANUTENZIONE VERDE	Direttore *LLPF	Diretta	23.000,00
U	DIRETTORE SERVIZIO PIANIFI	CDC 520 - AMBIENTE	1	427/35	PERSONALE SERVIZIO AMBIENTE: MISS	1060	FP 1060 - MISSIONI E RIMBORSI	Direttore *Pian	Diretta	100,00
U	DIRETTORE SERVIZIO PIANIFI	CDC 520 - AMBIENTE	1	430/20	INTERVENTI PER LA TUTELA DELL'AMBI	2090	FP 2090 - ECONOMICI	Responsabile	Staff	50,00
U	DIRETTORE SERVIZIO PIANIFI	CDC 520 - AMBIENTE	1	430/20	INTERVENTI PER LA TUTELA DELL'AMBI	3230	FP 3230 - ALTRI SERVIZI	Direttore *Pian	Diretta	40.000,00
U	DIRETTORE SERVIZIO LAVORI	CDC 519 - VERDE PUBBLIC	1	631/35	PERSONALE SERVIZIO VERDE PUBBLIC	1060	FP 1060 - MISSIONI E RIMBORSI	Direttore *LLPF	Diretta	100,00
U	DIRETTORE SERVIZIO LAVORI	CDC 519 - VERDE PUBBLIC	1	635/20	PARCHI E GIARDINI: SERVIZI	3015	FP 3015 - ASSICURAZIONI VARIE	Direttore *Affar	Staff	1.700,00
U	DIRETTORE SERVIZIO LAVORI	CDC 519 - VERDE PUBBLIC	1	635/20	PARCHI E GIARDINI: SERVIZI	3020	FP 3020 - MANUTENZIONE AUTOMAZ	Direttore *LLPF	Staff	1.500,00
U	DIRETTORE SERVIZIO LAVORI	CDC 519 - VERDE PUBBLIC	1	635/20	PARCHI E GIARDINI: SERVIZI	3030	FP 3030 - MANUTENZIONE VERDE	Direttore *LLPF	Diretta	140.000,00
U	DIRETTORE SERVIZIO LAVORI	CDC 519 - VERDE PUBBLIC	1	635/20	PARCHI E GIARDINI: SERVIZI	3120	FP 3120 - ACQUA	Direttore *LLPF	Staff	30.000,00
U	DIRETTORE SERVIZIO LAVORI	CDC 519 - VERDE PUBBLIC	1	635/20	PARCHI E GIARDINI: SERVIZI	4020	FP 4020 - CANONI	Direttore *LLPF	Staff	4.000,00
U	DIRETTORE SERVIZIO PIANIFI	CDC 520 - AMBIENTE	1	433/0	GESTIONE PARCO REGIONALE DEI SAS	5030	FP 5030 - QUOTE ASSOCIATIVE	Direttore *Pian	Diretta	8.483,00
U	DIRETTORE SERVIZIO PIANIFI	CDC 520 - AMBIENTE	1	444/30	CAMPAGNE INFORMATIVE E DI SENSIBI	5040	FP 5040 - ALTRI TRASFERIMENTI	Direttore *Pian	Diretta	7.000,00
U	DIRETTORE SERVIZIO PIANIFI	CDC 520 - AMBIENTE	1	446/0	PROGETTI AMBIENTE: CONTRIBUTI	5010	FP 5010 - CONTRIBUTI	Direttore *Pian	Diretta	3.500,00
U	DIRETTORE SERVIZIO PIANIFI	CDC 520 - AMBIENTE	1	447/30	SPESE PER IL RISPARMIO ENERGETIC	5030	FP 5030 - QUOTE ASSOCIATIVE	Direttore *Pian	Diretta	517,00
U	DIRETTORE SERVIZIO PIANIFI	CDC 520 - AMBIENTE	1	427/50	PERSONALE SERVIZIO AMBIENTE: IRAP	7000	FP 7000 - IRAP	Direttore *Pian	Diretta	2.519,00
U	DIRETTORE SERVIZIO LAVORI	CDC 519 - VERDE PUBBLIC	1	631/50	PERSONALE SERV. VERDE PUBBLICO: I	7000	FP 7000 - IRAP	Direttore *LLPF	Diretta	6.193,00
U	DIRETTORE SERVIZIO LAVORI	CDC 519 - VERDE PUBBLIC	1	635/50	PARCHI E GIARDINI: IMPOSTE E TASSE	7010	FP 7010 - BOLLI AUTOMEZZI	Direttore *LLPF	Staff	100,00
U	DIRETTORE SERVIZI FINANZIA	CDC 431 - SERVIZI PRIMA	1	619/10	MANUTENZIONE ORDINARIA EDIFICI AS	3050	FP 3050 - MANUTENZIONE EDIFICI	Direttore *LLPF	Staff	4.000,00
U	DIRETTORE SERVIZI FINANZIA	CDC 431 - SERVIZI PRIMA	1	617/20	ASILI NIDO: SERVIZI (SERVIZIO RILEVA	3055	FP 3055 - MANUTENZIONE RISCALDA	Direttore *LLPF	Staff	3.500,00
U	DIRETTORE SERVIZI FINANZIA	CDC 431 - SERVIZI PRIMA	1	617/20	ASILI NIDO: SERVIZI (SERVIZIO RILEVA	3064	FP 3064 - MANUTENZIONE IMP. ELE	Direttore *LLPF	Staff	500,00
U	DIRETTORE SERVIZI FINANZIA	CDC 431 - SERVIZI PRIMA	1	617/20	ASILI NIDO: SERVIZI (SERVIZIO RILEVA	3067	FP 3067 - VERIFICHE PERIODICHE IN	Direttore *LLPF	Staff	300,00
U	DIRETTORE SERVIZI FINANZIA	CDC 431 - SERVIZI PRIMA	1	617/20	ASILI NIDO: SERVIZI (SERVIZIO RILEVA	3068	FP 3068 - MANUTENZIONE ESTINTOR	Direttore *LLPF	Staff	800,00
U	DIRETTORE SERVIZI FINANZIA	CDC 431 - SERVIZI PRIMA	1	619/20	MANUTENZIONE ORDINARIA EDIFICI AS	3050	FP 3050 - MANUTENZIONE EDIFICI	Direttore *LLPF	Staff	5.000,00
U	DIRETTORE SERVIZI FINANZIA	CDC 440 - COSTI COMUNI	1	688/20	SPESE DIVERSE DI GESTIONE DEI SER	3110	FP 3110 - ENERGIA ELETTRICA	Direttore *LLPF	Staff	420,00
U	DIRETTORE SERVIZI FINANZIA	CDC 442 - ASSISTENZA DC	1	702/20	ASSISTENZA DOMICILIARE: SPESA PER	3015	FP 3015 - ASSICURAZIONI VARIE	Direttore *Affar	Staff	300,00
U	DIRETTORE SERVIZI FINANZIA	CDC 441 - ASSISTENZA SC	1	702/40	ASSISTENZA SOCIALE: TRASFERIMENT	5040	FP 5040 - ALTRI TRASFERIMENTI	Direttore *Serv	Diretta	1.480.000,00
U	DIRETTORE SERVIZI FINANZIA	CDC 442 - ASSISTENZA DC	1	702/30	ASSISTENZA DOMICILIARE: IMPOSTE E	7010	FP 7010 - BOLLI AUTOMEZZI	Direttore *LLPF	Staff	150,00
U	DIRETTORE SERVIZIO LAVORI	CDC 511 - CIMITERI	1	513/10	PERS.CIMITERI:ASSEGNI FISSI E INDEN	1020	FP 1020 - PERSONALE	Direttore *LLPF	Diretta	18.947,00
U	DIRETTORE SERVIZIO LAVORI	CDC 511 - CIMITERI	1	513/20	PERS.CIMITERI: CONTRIBUTI A CARICO	1020	FP 1020 - PERSONALE	Direttore *LLPF	Diretta	6.286,00
U	DIRETTORE SERVIZIO LAVORI	CDC 511 - CIMITERI	1	513/30	PERSONALE CIMITERI: STRAORDINARI	1080	FP 1080 - STRAORDINARIO	Direttore *LLPF	Diretta	132,00
U	DIRETTORE SERVIZIO LAVORI	CDC 511 - CIMITERI	1	513/40	PERSONALE SERVIZIO CIMITERI: QUOT	1020	FP 1020 - PERSONALE	Direttore *LLPF	Diretta	2.193,00
U	DIRETTORE SERVIZIO LAVORI	CDC 511 - CIMITERI	1	518/10	SPESE PER I CIMITERI: ACQUISTO DI BE	2020	FP 2020 - VESTIARIO	Direttore *LLPF	Diretta	200,00
U	DIRETTORE SERVIZIO LAVORI	CDC 511 - CIMITERI	1	518/10	SPESE PER I CIMITERI: ACQUISTO DI BE	2040	FP 2040 - MATERIALE IGIENICO SANI	Direttore *Affar	Staff	200,00
U	DIRETTORE SERVIZIO LAVORI	CDC 511 - CIMITERI	1	518/10	SPESE PER I CIMITERI: ACQUISTO DI BE	2050	FP 2050 - CARBURANTI	Direttore *Affar	Staff	120,00
U	DIRETTORE SERVIZIO LAVORI	CDC 511 - CIMITERI	1	518/10	SPESE PER I CIMITERI: ACQUISTO DI BE	3050	FP 3050 - MANUTENZIONE EDIFICI	Direttore *LLPF	Staff	10.000,00
U	DIRETTORE SERVIZIO LAVORI	CDC 511 - CIMITERI	1	518/20	SPESE PER I CIMITERI: SERVIZI	3015	FP 3015 - ASSICURAZIONI VARIE	Direttore *Affar	Staff	300,00
U	DIRETTORE SERVIZIO LAVORI	CDC 511 - CIMITERI	1	518/20	SPESE PER I CIMITERI: SERVIZI	3020	FP 3020 - MANUTENZIONE AUTOMAZ	Direttore *LLPF	Staff	200,00
U	DIRETTORE SERVIZIO LAVORI	CDC 511 - CIMITERI	1	518/20	SPESE PER I CIMITERI: SERVIZI	3050	FP 3050 - MANUTENZIONE EDIFICI	Direttore *LLPF	Staff	5.000,00
U	DIRETTORE SERVIZIO LAVORI	CDC 511 - CIMITERI	1	518/20	SPESE PER I CIMITERI: SERVIZI	3064	FP 3064 - MANUTENZIONE IMP. ELE	Direttore *LLPF	Staff	2.500,00
U	DIRETTORE SERVIZIO LAVORI	CDC 511 - CIMITERI	1	518/20	SPESE PER I CIMITERI: SERVIZI	3090	FP 3090 - TELEFONIA FISSA	Responsabile	Staff	1.300,00
U	DIRETTORE SERVIZIO LAVORI	CDC 511 - CIMITERI	1	518/20	SPESE PER I CIMITERI: SERVIZI	3120	FP 3120 - ACQUA	Direttore *LLPF	Staff	9.000,00
U	DIRETTORE SERVIZIO LAVORI	CDC 511 - CIMITERI	1	518/20	SPESE PER I CIMITERI: SERVIZI	3190	FP 3190 - SERVIZI DI IMPRESE	Direttore *LLPF	Diretta	247.281,00
U	DIRETTORE AFFARI GENERAL	CDC 420 - SPORTELLO DE	1	519/10	SPESE PER L'ESERCIZIO DELLE FUNZIO	3190	FP 3190 - SERVIZI DI IMPRESE	Direttore *Affar	Diretta	9.430,00
U	DIRETTORE AFFARI GENERAL	CDC 420 - SPORTELLO DE	1	519/10	SPESE PER L'ESERCIZIO DELLE FUNZIO	3230	FP 3230 - ALTRI SERVIZI	Direttore *Affar	Diretta	2.000,00
U	DIRETTORE SERVIZIO LAVORI	CDC 511 - CIMITERI	1	520/20	ILLUMINAZIONE VOTIVA DELLE TOMBE	3110	FP 3110 - ENERGIA ELETTRICA	Direttore *LLPF	Staff	18.540,00
U	DIRETTORE SERVIZIO LAVORI	CDC 511 - CIMITERI	1	520/20	ILLUMINAZIONE VOTIVA DELLE TOMBE	3190	FP 3190 - SERVIZI DI IMPRESE	Direttore *LLPF	Diretta	10.100,00
U	DIRETTORE AFFARI GENERAL	CDC 420 - SPORTELLO DE	1	520/25	ILLUMINAZIONE VOTIVA DELLE TOMBE	3100	FP 3100 - POSTA	Direttore *Affar	Diretta	4.000,00
U	DIRETTORE SERVIZI FINANZIA	CDC 310 - RAGIONERIA	1	720/0	INTERESSI PASSIVI SU INDEBITAMENT	6000	FP 6000 - INTERESSI PASSIVI	Direttore *Serv	Staff	10.950,00
U	DIRETTORE SERVIZIO LAVORI	CDC 511 - CIMITERI	1	513/50	PERSONALE SERVIZIO CIMITERI: IRAP	7000	FP 7000 - IRAP	Direttore *LLPF	Diretta	1.815,00
U	DIRETTORE SERVIZIO LAVORI	CDC 511 - CIMITERI	1	518/30	SPESE PER I CIMITERI: IMPOSTE E TAS	7010	FP 7010 - BOLLI AUTOMEZZI	Direttore *LLPF	Staff	50,00
U	DIRETTORE SERVIZI FINANZIA	CDC 550 - TRIBUTI	1	820/0	SPESE PER LA GESTIONE IN CONCESS	3180	FP 3180 - SPESE DI RISCOSSIONE	Direttore *Serv	Diretta	125.000,00
U	DIRETTORE SERVIZIO LAVORI	CDC 540 - MERCATO ED A	1	874/10	PERSONALE MERCATO ORTOFRUTTIC	1020	FP 1020 - PERSONALE	Direttore *LLPF	Diretta	38.592,00
U	DIRETTORE SERVIZIO LAVORI	CDC 540 - MERCATO ED A	1	874/20	PERSONALE MERCATO ORTOFRUTTIC	1020	FP 1020 - PERSONALE	Direttore *LLPF	Diretta	10.982,00
U	DIRETTORE SERVIZIO LAVORI	CDC 540 - MERCATO ED A	1	874/40	PERSONALE MERCATO ORTOFRUTTIC	1020	FP 1020 - PERSONALE	Direttore *LLPF	Diretta	563,00
U	DIRETTORE SERVIZIO LAVORI	CDC 540 - MERCATO ED A	1	874/35	PERSONALE MERCATO ORTOFRUTTIC	1060	FP 1060 - MISSIONI E RIMBORSI	Direttore *LLPF	Diretta	400,00
U	DIRETTORE SERVIZIO LAVORI	CDC 540 - MERCATO ED A	1	874/50	PERSONALE MERCATO ORTOFRUTTIC	7000	FP 7000 - IRAP	Direttore *LLPF	Diretta	3.373,00
U	DIRETTORE SERVIZIO PIANIFI	CDC 530 - INTERVENTI EC	1	849/10	PERSONALE INTERVENTI ECONOMICI: (1020	FP 1020 - PERSONALE	Direttore *Pian	Diretta	69.038,00
U	DIRETTORE SERVIZIO PIANIFI	CDC 530 - INTERVENTI EC	1	849/20	PERSONALE INTERVENTI ECONOMICI: (1020	FP 1020 - PERSONALE	Direttore *Pian	Diretta	20.260,00
U	DIRETTORE SERVIZIO PIANIFI	CDC 530 - INTERVENTI EC	1	849/30	PERSONALE INTERVENTI ECONOMICI: (1080	FP 1080 - STRAORDINARIO	Direttore *Pian	Diretta	517,00
U	DIRETTORE SERVIZIO PIANIFI	CDC 530 - INTERVENTI EC	1	849/40	PERSONALE INTERVENTI ECONOMICI: (1020	FP 1020 - PERSONALE	Direttore *Pian	Diretta	5.136,00
U	DIRETTORE SERVIZIO PIANIFI	CDC 560 - URBANISTICA	1	852/10	PERSONALE SPORTELLO UNICO ATTIVI	1020	FP 1020 - PERSONALE	Direttore *Pian	Diretta	59.527,00
U	DIRETTORE SERVIZIO PIANIFI	CDC 560 - URBANISTICA	1	852/20	PERSONALE SPORTELLO UNICO ATTIVI	1020	FP 1020 - PERSONALE	Direttore *Pian	Diretta	18.374,00
U	DIRETTORE SERVIZIO PIANIFI	CDC 560 - URBANISTICA	1	852/40	PERSONALE SPORTELLO UNICO ATTIVI	1020	FP 1020 - PERSONALE	Direttore *Pian	Diretta	2.430,00
U	DIRETTORE SERVIZIO PIANIFI	CDC 530 - INTERVENTI EC	1	854/10	SPESE DIVERSE SERVIZIO INTERVENTI	2060	FP 2060 - CANCELLERIA	Responsabile	Staff	1.400,00
U	DIRETTORE SERVIZIO PIANIFI	CDC 530 - INTERVENTI EC	1	854/10	SPESE DIVERSE SERVIZIO INTERVENTI	2065	FP 2065 - CARTA E STAMPATI	Direttore *Affar	Staff	900,00
U	DIRETTORE SERVIZIO LAVORI	CDC 512 - ILLUMINAZIONE	1	744/10	SPESE PER LUMINARIE NATALIZIE: SER	3110	FP 3110 - ENERGIA ELETTRICA	Direttore *LLPF	Staff	3.000,00
U	DIRETTORE SERVIZIO PIANIFI	CDC 530 - INTERVENTI EC	1	849/35	PERSONALE INTERVENTI ECONOMICI: (1060	FP 1060 - MISSIONI E RIMBORSI	Direttore *Pian	Diretta	200,00
U	DIRETTORE SERVIZIO PIANIFI	CDC 530 - INTERVENTI EC	1	871/20	INIZIATIVE PROMOZIONE ECONOMIA LC	3140	FP 3140 - CONSULENZE	Direttore *Pian	Diretta	7.000,00
U	DIRETTORE SERVIZIO PIANIFI	CDC 530 - INTERVENTI EC	1	871/20	INIZIATIVE PROMOZIONE ECONOMIA LC	3230	FP 3230 - ALTRI SERVIZI	Direttore *Pian	Diretta	2.000,00
U	DIRETTORE RAPPORTI CON L	CDC 453 - PROMOZIONE T	1	868/0	ACCORDO DI PROGRAMMA PER IL CON	5030	FP 5030 - QUOTE ASSOCIATIVE	Direttore *Rap	Diretta	13.500,00
U	DIRETTORE SERVIZIO PIANIFI	CDC 530 - INTERVENTI EC	1	872/20	CONTRIBUTI PER LO SVILUPPO DELL'EC	5010	FP 5010 - CONTRIBUTI	Direttore *Pian	Diretta	131.260,00
U	DIRETTORE SERVIZIO PIANIFI	CDC 530 - INTERVENTI EC	1	849/50	PERSONALE INTERVENTI ECONOMICI: (7000	FP 7000 - IRAP	Direttore *Pian	Diretta	6.346,00
U	DIRETTORE SERVIZIO PIANIFI	CDC 560 - URBANISTICA	1	852/50	PERSONALE SPORTELLO UNICO ATTIVI	7000	FP 7000 - IRAP	Direttore *Pian	Diretta	5.369,00
U	DIRETTORE SERVIZIO LAVORI	CDC 540 - MERCATO ED A	1	856/10	INTERVENTI VARI NEL CAMPO DELL'AG	3230	FP 3230 - ALTRI SERVIZI	Direttore *LLPF	Diretta	5.200,00
U	DIRETTORE SERVIZIO LAVORI	CDC 540 - MERCATO ED A	1	856/30	INTERVENTI VARI NEL CAMPO DELL'AG	5010	FP 5010 - CONTRIBUTI	Direttore *LLPF	Diretta	9.800,00
U	DIRETTORE SERVIZIO LAVORI	CDC 510 - GESTIONE PATF	2	1000/20	COSTRUZIONE E MANUTENZ. STRAORD	0002	INVESTIMENTI	Direttore *LLPF	Diretta	90.000,00
U	DIRETTORE SERVIZIO LAVORI	CDC 510 - GESTIONE PATF	2	1000/60	ACQUISIZIONE PATRIMONIO E MANUTE	0002	INVESTIMENTI	Direttore *LLPF	Diretta	235.000,00
U	DIRETTORE AFFARI GENERAL	CDC 210 - SEGRETERIA GE	2	1030/60	INFORMATIZZAZIONE SERVIZI COMUNA	0002	INVESTIMENTI	Direttore *Affar	Diretta	35.000,00
U	DIRETTORE AFFARI GENERAL	CDC 210 - SEGRETERIA GE	2	1060/60	ACQUISTO MOBILI ED ATTREZZATURE	0002	INVESTIMENTI	Direttore *Affar	Diretta	10.000,00
U	DIRETTORE SERVIZI FINANZIA	CDC 310 - RAGIONERIA	2	1440/60	TRASFERIMENTI DI CAPITALE PER INTE	0002	INVESTIMENTI	Direttore *Serv	Diretta	50.000,00
U	DIRETTORE SERVIZIO PIANIFI	CDC 560 - URBANISTICA	2	1600/20	QUOTA ONERI DI URBANIZZAZIONE SEC	0002	INVESTIMENTI	Direttore *Pian	Diretta	20.000,00
U	DIRETTORE SERVIZIO PIANIFI	CDC 560 - URBANISTICA	2	1610/20	RESTITUZIONE ONERI DI URBANIZZAZIO	0002	INVESTIMENTI	Direttore *Pian	Diretta	30.000,00
U	DIRETTORE SERVIZIO LAVORI	CDC 510 - GESTIONE PATF	2	2200/20	COSTRUZIONE E MANUTENZ. STRAORD	0002	INVESTIMENTI	Direttore *LLPF	Diretta	240.000,00
U	DIRETTORE SERVIZIO LAVORI	CDC 510 - GESTIONE PATF	2	2300/20	COSTRUZIONE E MANUTENZ. STRAORD	0002	INVESTIMENTI	Direttore *LLPF	Diretta	170.000,00
U	DIRETTORE SERVIZIO LAVORI	CDC 510 - GESTIONE PATF	2	3050/20	COSTRUZIONE E MANUTENZIONE STRA	0002	INVESTIMENTI	Direttore *LLPF	Diretta	35.000,00
U	DIRETTORE SERVIZIO LAVORI	CDC 510 - GESTIONE PATF	2	5400/20	COSTRUZIONE COMPLETAMENTO MAN	0002	INVESTIMENTI	Direttore *LLPF	Diretta	50.000,00
U	DIRETTORE SERVIZIO LAVORI	CDC 510 - GESTIONE PATF	2	5700/20	COSTRUZIONE, MANUTENZ. STRAORDI	0002	INVESTIMENTI	Direttore *LLPF	Diretta	15.000,00

Uscita

EU	DIREZIONE	CENTRO DI COSTO	TIT	CAP/ART	DESCRIZIONE	COD. FATT. PROD.	FATTORE PRODUTTIVO	RESPON SABILE PROC. SPESA	SPESA STAFF/DIRETTA	BUDGET 2013
U	DIRETTORE SERVIZIO LAVORI	CDC 510 - GESTIONE PATR	2	6200/20	COSTRUZ. COMPLET. E MANUTENZ. ST	0002	INVESTIMENTI	Direttore *LLPR	Diretta	140.000,00
U	DIRETTORE SERVIZIO LAVORI	CDC 510 - GESTIONE PATR	2	6200/60	COSTRUZ. COMPLETAMENTO, AMPLIAM	0002	INVESTIMENTI	Direttore *LLPR	Diretta	20.000,00
U	DIRETTORE SERVIZIO LAVORI	CDC 519 - VERDE PUBBLIC	2	5100/60	SISTEMAZIONE AREE VERDI COMUNAL	0002	INVESTIMENTI	Direttore *LLPR	Diretta	197.500,00
U	DIRETTORE SERVIZIO PIANIFI	CDC 520 - AMBIENTE	2	5200/67	TRASFERIMENTI IN CONTO CAPITALE I	0002	INVESTIMENTI	Direttore *Pian	Diretta	5.000,00
U	DIRETTORE SERVIZI FINANZIA	CDC 431 - SERVIZI PRIMA	2	4800/20	AMPLIAM., COMPLETAMENTO, MANUTE	0002	INVESTIMENTI	Direttore *LLPR	Diretta	230.000,00
U	DIRETTORE SERVIZIO LAVORI	CDC 510 - GESTIONE PATR	2	6000/60	REALIZZAZIONE NUOVI ORTI PER ANZI	0002	INVESTIMENTI	Direttore *LLPR	Diretta	80.000,00
U	DIRETTORE SERVIZIO LAVORI	CDC 510 - GESTIONE PATR	2	6050/20	REALIZZAZIONE E MANUTENZ. STRAOR	0002	INVESTIMENTI	Direttore *LLPR	Diretta	87.962,00
U	DIRETTORE SERVIZIO LAVORI	CDC 510 - GESTIONE PATR	2	6050/50	REALIZZAZIONE E MANUTENZ. STRAOR	0002	INVESTIMENTI	Direttore *LLPR	Diretta	100.000,00
U	DIRETTORE SERVIZIO LAVORI	CDC 510 - GESTIONE PATR	2	7760/60	INTERVENTI VARI NEL CAMPO DELL'AG	0002	INVESTIMENTI	Direttore *LLPR	Diretta	40.000,00
U	DIRETTORE SERVIZI FINANZIA	CDC 310 - RAGIONERIA	3	8350/0	RIMBORSO DI ANTICIPAZIONE DI CASSA	0003	RIMBORSO PRESTITI	Direttore *Servi	Diretta	1.000.000,00
U	DIRETTORE SERVIZI FINANZIA	CDC 310 - RAGIONERIA	3	8400/0	RATE DI RIMBORSO DI MUTUI RELATIVI	0003	RIMBORSO PRESTITI	Direttore *Servi	Diretta	186.150,00
U	DIRETTORE SERVIZI FINANZIA	CDC 310 - RAGIONERIA	3	8420/0	RIMBORSO QUOTA CAPITALE DI PRESTI	0003	RIMBORSO PRESTITI	Direttore *Servi	Diretta	487.852,00
U	DIRETTORE SERVIZI FINANZIA	CDC 310 - RAGIONERIA	4	8600/10	RITENUTE ASSISTENZIALI E PREVIDENZ	0004	SERVIZI C/TERZI	Direttore *Servi	Diretta	5.000,00
U	DIRETTORE SERVIZI FINANZIA	CDC 310 - RAGIONERIA	4	8600/20	RITENUTE ASSISTENZIALI E PREVIDENZ	0004	SERVIZI C/TERZI	Direttore *Servi	Diretta	10.000,00
U	DIRETTORE SERVIZI FINANZIA	CDC 310 - RAGIONERIA	4	8600/30	RITENUTE ASSISTENZIALI E PREVIDENZ	0004	SERVIZI C/TERZI	Direttore *Servi	Diretta	370.000,00
U	DIRETTORE SERVIZI FINANZIA	CDC 310 - RAGIONERIA	4	8600/40	RITENUTE ASSISTENZIALI E PREVIDENZ	0004	SERVIZI C/TERZI	Direttore *Servi	Diretta	40.000,00
U	DIRETTORE SERVIZI FINANZIA	CDC 310 - RAGIONERIA	4	8600/50	RITENUTE ASSISTENZIALI E PREVIDENZ	0004	SERVIZI C/TERZI	Direttore *Servi	Diretta	20.000,00
U	DIRETTORE SERVIZI FINANZIA	CDC 310 - RAGIONERIA	4	8600/60	RITENUTE ASSISTENZIALI E PREVIDENZ	0004	SERVIZI C/TERZI	Direttore *Servi	Diretta	5.000,00
U	DIRETTORE SERVIZI FINANZIA	CDC 310 - RAGIONERIA	4	8650/0	RITENUTE IRPEF A CARICO DEL PERSO	0004	SERVIZI C/TERZI	Direttore *Servi	Diretta	900.000,00
U	DIRETTORE SERVIZI FINANZIA	CDC 310 - RAGIONERIA	4	8700/10	RITENUTE AL PERSONALE PER C/TERZ	0004	SERVIZI C/TERZI	Direttore *Servi	Diretta	38.000,00
U	DIRETTORE SERVIZI FINANZIA	CDC 310 - RAGIONERIA	4	8700/20	RITENUTE AL PERSONALE PER C/TERZ	0004	SERVIZI C/TERZI	Direttore *Servi	Diretta	17.000,00
U	DIRETTORE SERVIZI FINANZIA	CDC 310 - RAGIONERIA	4	8750/0	DEPOSITI CAUZIONALI (CAP.ENTRATA 3	0004	SERVIZI C/TERZI	Direttore *Servi	Diretta	220.000,00
U	DIRETTORE SERVIZI FINANZIA	CDC 310 - RAGIONERIA	4	8800/0	ANTICIPAZIONI PER CONTO TERZI - CAF	0004	SERVIZI C/TERZI	Direttore *Servi	Diretta	930.000,00
U	DIRETTORE SERVIZI FINANZIA	CDC 310 - RAGIONERIA	4	8840/0	SERVIZI PER CONTO DELLO STATO (CE	0004	SERVIZI C/TERZI	Direttore *Affar	Diretta	63.384,00
U	DIRETTORE AFFARI GENERAL	CDC 420 - SPORTELLI DE	4	8850/0	SERVIZI PER CONTO DELLO STATO (EL	0004	SERVIZI C/TERZI	Direttore *Affar	Diretta	100.000,00
U	DIRETTORE SERVIZI FINANZIA	CDC 310 - RAGIONERIA	4	8900/0	SPESE ANTICIPATE PER CONTO UNION	0004	SERVIZI C/TERZI	Direttore *Servi	Diretta	30.000,00
U	DIRETTORE SERVIZI FINANZIA	CDC 310 - RAGIONERIA	4	9000/0	ANTICIPAZIONI FONDI SERV. ECONOMA	0004	SERVIZI C/TERZI	Direttore *Servi	Diretta	13.000,00
23.981.184,00										