



COMUNE DI VIGNOLA

**PIANO ESECUTIVO DI GESTIONE
FINANZIARIO
2021-2022-2023**

Indice

Struttura organizzativa con Centri di Costo

Note generali

Responsabili di Procedimento e di Staff

Agenti Contabili

Modello di richiesta variazione Peg/Bilancio

Codici Ipa

Elenco degli Incarichi

Risorse Umane

Budget 2023-2024-2025 e Cassa 2023

Struttura organizzativa con centri di costo

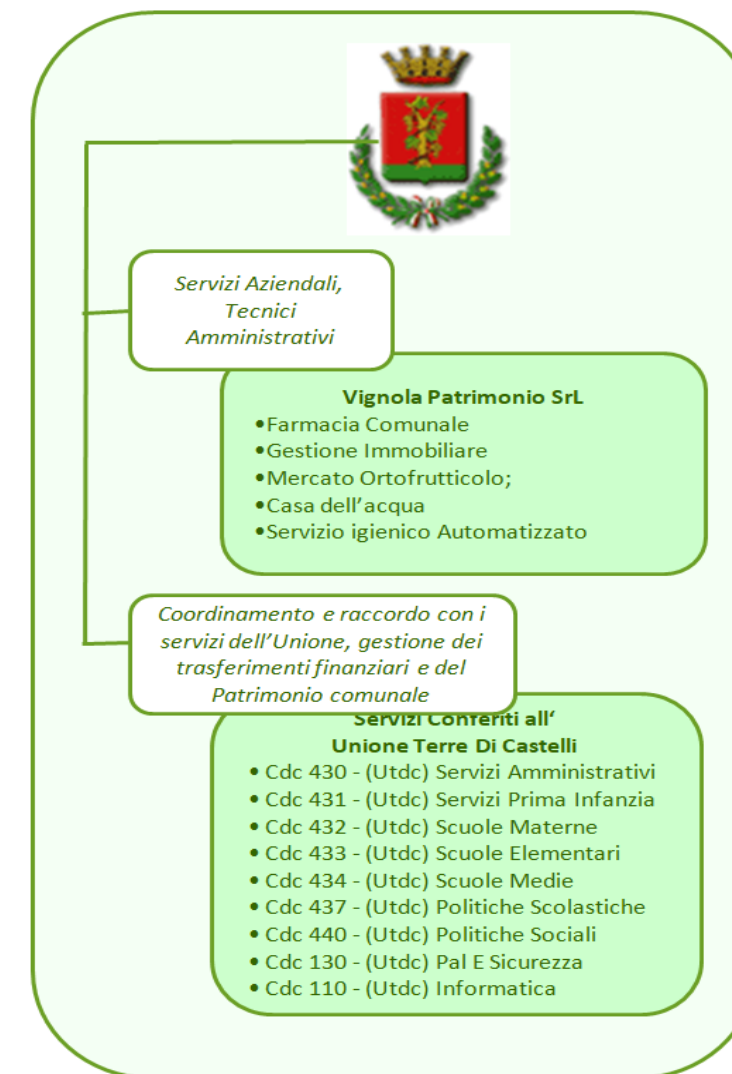
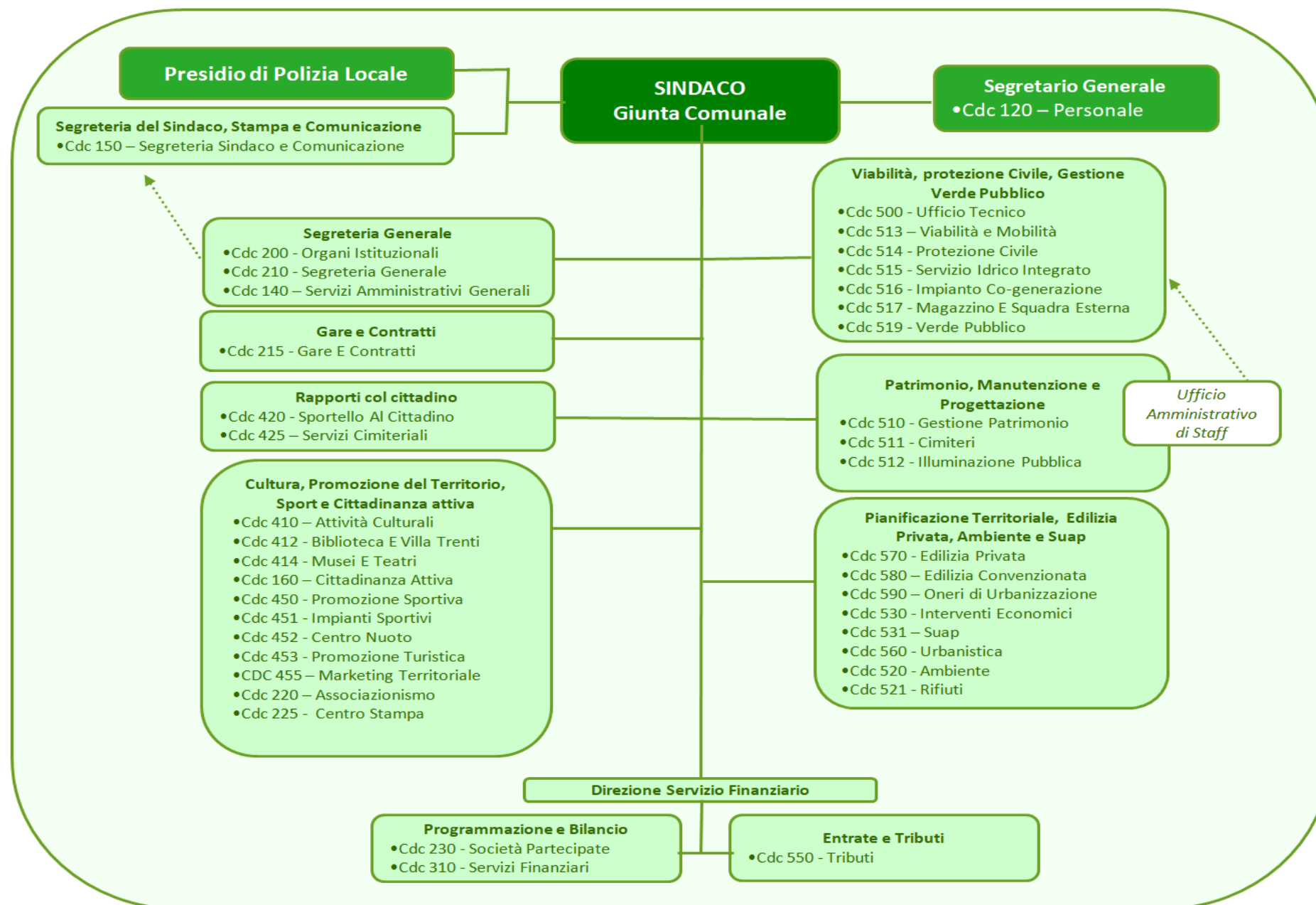

Note Generali

Con il Piano Esecutivo di Gestione “Finanziario” la Giunta assegna ai Centri di Responsabilità le risorse umane, strumentali e finanziarie.

Per quanto riguarda l’assegnazione delle risorse strumentali si fa specifico rinvio alle schede analitiche dell’inventario dei beni mobili.

Spese attinenti il personale

Risorse per straordinari, missioni e salario accessorio

Per gli straordinari, trattandosi di una risorsa per la quale viene definito per legge il limite massimo di spesa ammissibile per tutto l’ente (pari a complessivi € 39.521,19 oltre agli oneri riflessi), viene fatta una prima assegnazione con la presente deliberazione pari al 45% della disponibilità, sulla quale viene attestata la copertura finanziaria e sulla quale l’impegno giuridico si considererà automaticamente assunto e regolarizzato con unica liquidazione.

La stessa procedura di assunzione e regolarizzazione dell’impegno vale per:

- le residuali spese del salario;
- le missioni del personale dipendente;
- le missioni degli amministratori;

Fondi Produttività e per la Formazione

Sono Assegnate al **Responsabile 17 - Organizzazione e Personale** le somme relative a:

- Fondo produttività del personale dipendente;
- Fondo per la retribuzione di posizione e risultato ai Dirigenti;
- Fondo miglioramenti contrattuali e progressioni verticali
- Fondo per la formazione

Altre spese del personale

Anche le spese per il personale dipendente sono assegnate al **Responsabile 17 - Organizzazione e Personale** (Assegni fissi ed indennità, contributi del personale a carico dell’ente, quota fondo, Straordinario, missioni, irap) eccezion fatta per i Servizi Finanziari (Tributi, Ragioneria) per i quali le risorse sono assegnate direttamente al Dirigente (Resp.Proc.2 - Dir. Servizi Finanziari)

Le procedure sono curate dalla “Struttura Risorse Umane” dell’Unione Terre di Castelli, ognuna per la parte di competenza.

Spese relative ai servizi trasferiti all’Unione

I capitoli relativi ai trasferimenti all’Unione e (ad eccezione delle quote relativa al sistema bibliotecario), e le spese residuali rimaste sui centri di costo dei servizi trasferiti (servizi scolastici, servizi sociali e polizia municipale) sono assegnate alla Direzione Servizi Finanziari (Resp.Proc. 2 - Dir. Servizio Finanziario).

Gestione fondi economali

L’importo del fondo economale è stabilito in € 10.000,00=, reintegrabile ai sensi dell’art. 57 comma 1 del Regolamento di contabilità.

Il tetto massimo si spenda per ogni intervento è fissato in € 250,00=.

Tramite il servizio di Cassa economale possono essere effettuati esclusivamente pagamenti di spese d’ufficio di non rilevante ammontare, aventi carattere d’urgenza, per le quali sia indispensabile il pagamento immediato.

Il servizio economato è autorizzato ad effettuare spese nei limiti delle singole assegnazioni ricevute tramite gli impegni dei singoli responsabili.

Spese in conto capitale

L’attivazione delle spese in conto capitale (sia lavori pubblici che acquisto di mobili ed attrezzature) richiede preliminari valutazioni sulla copertura finanziaria delle spese con il Servizio Finanziario)

Incontri specifici periodici tra Giunta e Dirigenti definiranno, sulla base delle risorse spendibili, le priorità.

Qualora i capitoli di spesa e di entrata contengano il budget riferito a più opere/investimenti, questi sono attribuiti al Dirigente del servizio il quale provvede con proprio atto ad assegnare i singoli procedimenti ai propri responsabili.

Variazioni finanziarie al Peg, al Bilancio e prelevamenti dal fondo di riserva.

Il contenuto del Peg costituisce l’ambito entro cui dovrà rivolgersi l’attività gestionale utilizzando le risorse assegnate. La proposta di variazione di bilancio (vedi mod. Variazioni) viene trasmessa al responsabile del servizio finanziario almeno 20 giorni prima la scadenza prevista al successivo comma.

Il responsabile del servizio finanziario, sulla base della richiesta pervenuta, attiva il procedimento e predisponde la relativa proposta di deliberazione.

Le nuove e maggiori spese possono essere assunte solo se vengono indicati i mezzi per farvi fronte.

Si ricorda che tutte le richieste di variazione devono contenere una breve relazione sulle cause che le hanno determinate, in modo da consentire all’organo deliberante un completo esame della proposta.

Le proposte di variazione di bilancio ordinarie sono presentate al Consiglio Comunale, di norma, alle seguenti scadenze:

- entro il mese di aprile
- entro il mese di luglio ai fini dell’assestamento generale e degli equilibri di bilancio;
- entro il mese di novembre.

Responsabili di Procedimento e di Staff

Servizio	Resp. PEG	Staff	Cognome, Nome	Ruolo	Nomina	Periodo
Segretario Comunale	Resp.Proc.17 - Organizzazione e Personale	SI	Mita Massimiliano	Segretario Comunale	Decreto Sindaco Prot. 47397 del 01/12/2021	13/12/2021 - fine mandato Sindaco
Segreteria Generale	Resp.Proc.1 - Segreteria Generale	--	Bosi Laura	Posizione Organizzativa	Decreto Sindaco Prot. 51.615 del 20/12/2022	01/01/2023-31/07/2025
Gare e Contratti	Resp.Proc.5 - Gare e Contratti	SI	Zecca Carla	Posizione Organizzativa	Decreto Sindaco Prot. 51.615 del 20/12/2022	01/01/2023-31/07/2025
Rapporti con il Cittadino	Resp.Proc.10 - Rapporti col cittadino	--	Venturi Marilena	Posizione Organizzativa	Decreto Sindaco Prot. 51.615 del 20/12/2022	01/01/2023-31/07/2025
Cultura, Promozione del Territorio, Sport e Cittadinanza Attiva	Resp.Proc.11 - Cultura, Cittadinanza attiva	--	Santeramo Maria Rita	Posizione Organizzativa	Decreto Sindaco Prot. 23.353 del 10/06/2022	13/06/2022 al 12/06/2025
	Resp.Proc.12 - Promozione Territorio, Sport	--				
Viabilità, Protezione Civile, Gest.Verde e Gest.squadra esterna	Resp.Proc.7 - Viabilità, Prot. Civile, Verde, Squadra esterna	SI	Fausto Grandi	Posizione Organizzativa	Decreto Sindaco Prot. 51.615 del 20/12/2022	01/01/2023-31/07/2025
Patrimonio, Manutenzione e Progettazione	Resp.Proc.8 - Patrimonio, Manutenzione e Progettazione	SI	Aleotti Francesca	Posizione Organizzativa	Decreto Sindaco Prot. 51.615 del 20/12/2022	01/01/2023-31/07/2025
Pianificazione Territoriale, Edilizia Privata, Ambiente e Suap	Resp.Proc.16 - Ed.Privata, Ambiente e suap	--	Bergamini Serena	Posizione Organizzativa	Decreto Sindaco Prot. 51.615 del 20/12/2022	01/01/2023-31/07/2025
	Resp.Proc.18 - Pianificazione Territ.	--				
Direzione servizio Finanziario	Resp.Proc.2 - Dir. Servizi Finanziari	SI	Chini Stefano	Dirigente	Decreto Sindaco Prot. 39720 del 11/10/2022	27/10/2022 - 26/10/2024
	Resp.Proc.14 - Provveditorato	SI				
	Resp.Proc.15 - Programmazione Bilancio	SI	Michelini Federica	Posizione Organizzativa	Determinazione Dirigenziale n. 766 del 22/12/2022	01/01/2023-31/12/2024
	Resp.Proc.9 - Tributi	--	Drusiani Damiano	Posizione Organizzativa	Determinazione Dirigenziale n. 766 del 22/12/2022	01/01/2023-31/12/2024

Agenti Contabili Nomina Annuale

Nr.	SOGGETTO	DATA, LUOGO NASCITA (PF) INDIRIZZO (PG)	C.F. – P. IVA	CONTATTI	ESTREMI ATTO NOMINA	SERVIZIO	TIPOLOGIA AGENTE CONTABILE	OGGETTO INCARICO	PERIODO
1	Muratori Emilia	04/09/1959 Marano s/P (MO)	MRTMLE59P44E905P	059/777603 emilia.muratori@comune.vignola.mo.it comune.vignola@cert.unione.terredicastelli.mo.it	Prot. 31.165/20 CC 63 del 10/10/2020	SINDACO	AGENTE CONTABILE INTERNO, A DENARO	CONSEGNATARIO AZIONI	01/01/2023 31/12/2023
2	Banca Popolare Emilia Romagna	ABI 05387 - CAB 67075 via San Carlo, 8/20 41121 MO	CF 01153230360 PI 03830780361	059/2021111 bper@pec.gruppobper.it	Contratto Rep. 127/22 DI 358 del 22/04/2022 (Unione)	TESORERIA	AGENTE CONTABILE ESTERNO, A DENARO	TESORIERE COMUNALE	01/01/2023 31/12/2023
3	I.C.A. S.r.l.	Lungotevere della Vittoria, 9 00195 Roma	CF 01062951007 PI 02478610583	0187/52281 info@pec.icatnbuti.com	DI 148 del 11/05/2015	TRIBUTI	AGENTE CONTABILE ESTERNO, A DENARO	RISCOSSIONE COATTIVA ENTRATE RISCOSSIONE TOSAP	01/01/2023 31/12/2023
4	ADER Agenzia delle entrate-Riscossione	Via Giuseppe Grezar, 14 00142 Roma	CF 13756881002 PI 13756881002	060101 protocollo@pec.agenziariscossione.gov.it	DI 234 del 29/04/2021 GC del 13/06/2022	TRIBUTI	AGENTE CONTABILE ESTERNO, A DENARO	RISCOSSIONE COATTIVA	01/01/2023 31/12/2023
5	Area S.r.l.	Via Torino, 10/B 12084 Mondovì	CF 02971560046 PI 02971560046	0174/673000 info@arcariscossioni.it - arcariscossionistr@pec.it	DI 437 del 29/08/2019	TRIBUTI	AGENTE CONTABILE ESTERNO, A DENARO	RISCOSSIONE COATTIVA IMU E TASI	01/01/2023 31/12/2023
6	Santeramo Maria Rita	04/08/1963 Modena	SNTMRA63M44F257K	059/777706 maria.rita.santeramo@comune.vignola.mo.it comune.vignola@cert.unione.terredicastelli.mo.it	Decreto Sindaco prot. n. 23353 del 10/06/2022	BIBLIOTECA	AGENTE CONTABILE INTERNO, A DENARO	RISCOSSIONE ENTRATE	01/01/2023 31/12/2023
7	Venturi Marilena	26/11/1962 Castello di Serravalle (BO)	VNTMLN62S66C191X	059/777515 marilena.venturi@comune.vignola.mo.it comune.vignola@cert.unione.terredicastelli.mo.it	GC 131 del 27/11/2017 Decreto Sindaco Prot. 51.615 del 20/12/2022	SPORTELLO DEL CITTADINO	AGENTE CONTABILE INTERNO, A DENARO	RISCOSSIONE ENTRATE	01/01/2023 31/12/2023
8	Bergamini Serena	08/08/1972 Vignola (MO)	BRGSRN72M48L885A	059/777527 serena.bergamini@comune.vignola.mo.it comune.vignola@cert.unione.terredicastelli.mo.it	Decreto Sindaco Prot. 51.615 del 20/12/2022	SPORT.'ATTIVITA' PRODUTTIVE	AGENTE CONTABILE INTERNO, POS	RISCOSSIONE ENTRATE	01/01/2023 31/12/2023
9	Giusti Patrizia	17/10/1964 Modena	GSTPRZ64R57F257U	059/777531 patrizia.giusti@comune.vignola.mo.it comune.vignola@cert.unione.terredicastelli.mo.it	DI 377 del 30/09/2011	ECONOMATO	AGENTE CONTABILE INTERNO, A MATERIA	CONSEGNATARIO BENI MOBILI CON DEBITO DI CUSTODIA	01/01/2023 31/12/2023
10	Chini Stefano	29/09/1968 Rovigo	CHNSFN68P29H620U	059/777529 stefano.chini@comune.vignola.mo.it comune.vignola@cert.unione.terredicastelli.mo.it	Decreto Sindaco Prot. 39720 del 11/10/2022	SERVIZI FINANZIARI	AGENTE CONTABILE INTERNO, A MATERIA	CONSEGNATARIO BENI MOBILI CON DEBITO DI CUSTODIA	01/01/2023 31/12/2023
11	Bergamini Serena	08/08/1972 Vignola (MO)	BRGSRN72M48L885A	059/777527 serena.bergamini@comune.vignola.mo.it comune.vignola@cert.unione.terredicastelli.mo.it	Decreto Sindaco Prot. 51.615 del 20/12/2022	EDILIZIA PRIVATA	AGENTE CONTABILE INTERNO, A MATERIA	CONSEGNATARIO BENI MOBILI CON DEBITO DI CUSTODIA	01/01/2023 31/12/2023
12	Drusiani Damiano	12/08/1969 Cesena (FC)	DRSDMN69M12C573R	059/777571 d.drusiani@comune-savignano-sul-panaro.mo.it comune.vignola@cert.unione.terredicastelli.mo.it	Determinazione Dirigenziale n. 766 del 22/12/2022	ENTRATE	AGENTE CONTABILE INTERNO, A MATERIA	CONSEGNATARIO BENI MOBILI CON DEBITO DI CUSTODIA	01/01/2023 31/12/2023
13	Aleotti Francesca	09/09/1974 Santa Sofia (FO)	LTTFNC74P49I310A	059/777547 francesca.aleotti@comune.vignola.mo.it comune.vignola@cert.unione.terredicastelli.mo.it	Decreto Sindaco Prot. 51.615 del 20/12/2022	PATRIMONIO	AGENTE CONTABILE INTERNO, A MATERIA	CONSEGNATARIO BENI MOBILI CON DEBITO DI CUSTODIA	01/01/2023 31/12/2023
14	Bosi Laura	04/08/1972 Modena	BSOLRA72M44F257A	059/777576 laura.bosi@comune.vignola.mo.it comune.vignola@cert.unione.terredicastelli.mo.it	Decreto Sindaco Prot. 51.615 del 20/12/2022	SEGRETERIA GENERALE	AGENTE CONTABILE INTERNO, A MATERIA	CONSEGNATARIO BENI MOBILI CON DEBITO DI CUSTODIA	01/01/2023 31/12/2023
15	Venturi Marilena	26/11/1962 Castello di Serravalle (BO)	VNTMLN62S66C191X	059/777515 marilena.venturi@comune.vignola.mo.it comune.vignola@cert.unione.terredicastelli.mo.it	Decreto Sindaco Prot. 51.615 del 20/12/2022	SPORTELLO DEL CITTADINO	AGENTE CONTABILE INTERNO, A MATERIA	CONSEGNATARIO BENI MOBILI CON DEBITO DI CUSTODIA	01/01/2023 31/12/2023
16	Santeramo Maria Rita	04/08/1963 Modena	SNTMRA63M44F257K	059/777706 maria.rita.santeramo@comune.vignola.mo.it comune.vignola@cert.unione.terredicastelli.mo.it	Decreto Sindaco Prot. 51.615 del 20/12/2022	SPORT, TURISMO, CULTURA, BIBLIOTECA	AGENTE CONTABILE INTERNO, A MATERIA	CONSEGNATARIO BENI MOBILI CON DEBITO DI CUSTODIA	01/01/2023 31/12/2023
17	Zecca Carla	10/08/1962 Modena	ZCCCRL62M50F257U	059/777530 carla.zecca@comune.vignola.mo.it comune.vignola@cert.unione.terredicastelli.mo.it	Decreto Sindaco Prot. 51.615 del 20/12/2022	GARE E CONTRATTI	AGENTE CONTABILE INTERNO, A MATERIA	CONSEGNATARIO BENI MOBILI CON DEBITO DI CUSTODIA	01/01/2023 31/12/2023



Modello di richiesta "Variazioni di PEG/Bilancio"

Responsabile del Procedimento: _____

VARIAZIONI FINANZIARIE										
CAP	ART	E/S	Anno	Codifica Spesa			STANZIAMENTO	AUMENTO	DIMINUZIONE	STANZIAMENTO
				Tit	Miss	Prog	A	B	C	A+B-C
										-
										-
										-
										-
										-
										-
										-
										-
										-
										-

MOTIVAZIONI DELLE VARIAZIONI

Vignola, li _____

Firma del Responsabile _____

Codici Ipa

Responsabile del Procedimento	Codice IPA	Codice Ascot	Ufficio Archiflow
Resp.Proc.1 - Segreteria Generale	VX2ZD1	SEG	SEGRETERIA + SINDACO
Resp.Proc.5 - Gare e Contratti	IIEIQR	GARE	GARE E CONTRATTI
Resp.Proc.7 - Viabilita, Prot. Civile, Verde, Squadra esterna	PQCTWN	VERDE	UFFICIO TECNICO
Resp.Proc.7 - Viabilita, Prot. Civile, Verde, Squadra esterna	YGJ6LK	VIAB	UFFICIO TECNICO
Resp.Proc.8 - Patrimonio, Manutenzione e Progettazione	GHAXPQ	LLPP	UFFICIO TECNICO
Resp.Proc.9 - Tributi	MPBFLD	TRIB	TRIBUTI
Resp.Proc.10 - Rapporti Cittadino	UDPEI4	SD	SPORTELLO AL CITTADINO + PROTOCOLLO
Resp.Proc.11 - Cultura, Cittadinanza attiva	50KW7V	BIB	BIBLIOTECA + CULTURA
Resp.Proc.12 - Promozione Territorio, Sport	TH997S	CUL	SPORT
Resp.Proc.14 - Provveditorato	IIFAPA	PROV	PROVVEDITORATO
Resp.Proc.2 - Dir. Servizi Finanziari Resp.Proc.15 - Programmazione Bilancio	UFK3PV	RAG	RAGIONERIA E FINANZE
Resp.Proc.16 - Ed.Privata, Ambiente e suap	XBBWZV	EDPRI	SMISTAMENTO EDILIZIA PRIVATA
Resp.Proc.16 - Ed.Privata, Ambiente e suap	CKR8KK	IE	COMMERCIO
Resp.Proc.18 - Pianificazione Territ.	9QYEQ2	URB	URBANISTICA + AMBIENTE

Elenco degli incarichi

Cap/art	Responsabile	2023	2024	2025	Breve descrizione incarico
---	---	---	---	---	---
Totale		-	-	-	

Risorse Umane

Centro di Costo	Cap	Profilo	Cat	TD/TI	PT/FT	Quota VG	Note	Dip
SEGRETERIA GENERALE:								
Cde 210 - Segreteria Generale	20	SEGRETARIO	SG		36	60%	Convenzione con Unione Tde e Zocca	VG
Cde 210 - Segreteria Generale	20	INCARICO PO	D1		36	67%	Convenzione con Savignano	VG
Cde 210 - Segreteria Generale	20	ISTRUTTORE	C		36	100%		VG
Cde 210 - Segreteria Generale	20	SPECIALISTA	D1		36	100%		VG
Cde 150 - Segr.Sindaco E Comunicazione	13	SPECIALISTA	D1	TD	36	100%	art.90 - Giomalista	VG
Cde 150 - Segr.Sindaco E Comunicazione	13	ISTRUTTORE	C	TD	36	83%	art.90 - comando a Unione Tdc	VG
Cde 150 - Segr.Sindaco E Comunicazione	14	ISTRUTTORE	C	TD	18	50%	art.90 - comando da Unione Tdc	VG
GARE E CONTRATTI								
Cde 215 - Gare E Contratti	125	INCARICO PO	D3	TI	36	80%	Convenzione con Unione Tdc	VG
Cde 215 - Gare E Contratti	125	ISTRUTTORE	C	TI	36	100%		VG
RAPPORTI CON IL CITTADINO:								
Cde 420 - Sportello Al Cittadino	90	INCARICO PO	D3	TI	36	100%		VG
Cde 420 - Sportello Al Cittadino	90	SPECIALISTA	D1	TI	36	100%		VG
Cde 420 - Sportello Al Cittadino	90	SPECIALISTA	D1	TI	18	100%		VG
Cde 420 - Sportello Al Cittadino	90	ISTRUTTORE	C	TI	36	100%		VG
Cde 420 - Sportello Al Cittadino	90	ISTRUTTORE	C	TI	36	100%		VG
Cde 420 - Sportello Al Cittadino	90	ISTRUTTORE	C	TI	36	100%		VG
Cde 420 - Sportello Al Cittadino	90	ISTRUTTORE	C	TI	36	100%		VG
Cde 420 - Sportello Al Cittadino	90	ISTRUTTORE	C	TI	36	100%		VG
Cde 420 - Sportello Al Cittadino	90	ISTRUTTORE	C	TI	30	100%		VG
Cde 420 - Sportello Al Cittadino	90	ISTRUTTORE	C	TI	36	100%		VG
Cde 420 - Sportello Al Cittadino	90	ISTRUTTORE	C	CFL	36	100%		VG
Cde 420 - Sportello Al Cittadino	90	COLLABORATORE	B3	TI	36	100%		VG
Cde 420 - Sportello Al Cittadino	90	COLLABORATORE	B3	TI	36	100%		VG
Cde 420 - Sportello Al Cittadino	90	COLLABORATORE	B3	TI	36	100%		VG
Cde 420 - Sportello Al Cittadino	90	COLLABORATORE	B3	TI	36	100%		VG
Cde 420 - Sportello Al Cittadino	90	COLLABORATORE	B1	TI	25	100%		VG
Cde 420 - Sportello Al Cittadino	90	COLLABORATORE	B1	TI	36	100%	Convenzione con Unione (forfait € 5.000,00)	VG
CULTURA, PROMOZIONE DEL TERRITORIO, SPORT E CITTADINANZA ATTIVA:								
Cde 450 - Promozione Sportiva	643	INCARICO PO	D1	TD	36	100%	Assunzione art.110 co.1	VG
Cde 450 - Promozione Sportiva	643	SPECIALISTA	D1	TI	36	100%		VG
Cde 450 - Promozione Sportiva	643	ISTRUTTORE TECNICO	C	TI	36	100%	dall' 01/04/2023	VG
Cde 450 - Promozione Sportiva	643	COLLABORATORE	B3	TI	36	100%		VG
Cde 160 - Cittadinanza Attiva	39	SPECIALISTA	D1	TI	36	100%		VG
Cde 225 - Centro Stampa	64	ISTRUTTORE	C	TI	36	100%	fino al 31/03/2023	VG
Cde 410 - Attivita' Culturali	390	SPECIALISTA	D1	TI	36	100%		VG
Cde 412 - Biblioteca E Villa Trenti	371	ISTRUTTORE	C	TI	36	100%		VG
Cde 412 - Biblioteca E Villa Trenti	371	ISTRUTTORE	C	TI	36	100%		VG
Cde 412 - Biblioteca E Villa Trenti	371	ISTRUTTORE	C	TI	36	100%		VG
Cde 412 - Biblioteca E Villa Trenti	371	ISTRUTTORE	C	TI	36	100%		VG
Cde 412 - Biblioteca E Villa Trenti	371	ISTRUTTORE	C	TI	36	100%		VG
Cde 412 - Biblioteca E Villa Trenti	371	ISTRUTTORE	C	TI	30	100%		VG
Cde 412 - Biblioteca E Villa Trenti	371	ISTRUTTORE	C	TI	36	100%		VG
Cde 412 - Biblioteca E Villa Trenti	371	ISTRUTTORE	B3	TI	36	100%		VG
VIABILITA', PROTEZIONE CIVILE, GESTIONE VERDE, GESTIONE SQUADRA ESTERNA:								
Cde 500 - Ufficio Tecnico	123	INCARICO PO	D3	TI	36	100%		VG
Cde 500 - Ufficio Tecnico	123	ISTRUTTORE DIR.VO	D3	TI	36	8%	Incarico DPCM 17/12/21	Modena
Cde 500 - Ufficio Tecnico	123	ISTRUTTORE	C	TI	36	100%		VG
Cde 500 - Ufficio Tecnico	123	ISTRUTTORE	C	TI	36	100%		VG
Cde 500 - Ufficio Tecnico	123	ISTRUTTORE	C	TD	36	100%		VG
Cde 500 - Ufficio Tecnico	123	ISTRUTTORE	C	TI	36	100%		VG
Cde 517 - Magazzino E Squadra Esterna	121	ISTRUTTORE	C	TI	36	100%		VG
Cde 517 - Magazzino E Squadra Esterna	121	ESECUTORE	B3	TI	36	100%		VG
Cde 517 - Magazzino E Squadra Esterna	121	ESECUTORE	B1	TI	36	100%		VG
Cde 517 - Magazzino E Squadra Esterna	121	ESECUTORE	B1	TI	36	100%		VG
Cde 517 - Magazzino E Squadra Esterna	121	ESECUTORE	B1	TI	36	100%		VG
Cde 517 - Magazzino E Squadra Esterna	121	ESECUTORE	B1	TI	36	100%		VG
Cde 517 - Magazzino E Squadra Esterna	121	ESECUTORE	B1	TI	36	100%		VG
Cde 517 - Magazzino E Squadra Esterna	121	ESECUTORE	B1	TI	36	100%		VG
Cde 517 - Magazzino E Squadra Esterna	121	ESECUTORE	B1	TI	36	100%		VG
Cde 517 - Magazzino E Squadra Esterna	121	ESECUTORE	B1	TI	36	100%		VG
Cde 517 - Magazzino E Squadra Esterna	121	ESECUTORE	B1	TI	36	100%		VG
PATRIMONIO, MANUTENZIONE E PROGETTAZIONE:								
Cde 510 - Gestione Patrimonio	124	INCARICO PO	D1	TI	36	100%		VG
Cde 510 - Gestione Patrimonio	124	SPECIALISTA	D1	TI	36	100%		VG
Cde 510 - Gestione Patrimonio	124	SPECIALISTA	D1	TI	28	100%		VG
Cde 510 - Gestione Patrimonio	124	ISTRUTTORE	C	TI	27,5	100%		VG
Cde 510 - Gestione Patrimonio	124	ISTRUTTORE AMM.VO	C	TI	30	100%		VG
Cde 510 - Gestione Patrimonio	124	ISTRUTTORE TECNICO	C	TI	36	100%		VG
Cde 510 - Gestione Patrimonio	124	ISTRUTTORE TECNICO	C	TI	36	100%		VG
Cde 510 - Gestione Patrimonio	124	ISTRUTTORE	C	TI	36	100%		VG
Cde 510 - Gestione Patrimonio	124	COLLABORATORE	B3	TI	36	100%		VG
PIANIFICAZIONE TERRITORIALE, EDILIZIA PRIVATA, AMBIENTE E SUAP:								
Cde 560 - Urbanistica	408	INCARICO PO	D1	TI	36	100%		VG
Cde 560 - Urbanistica	408	SPECIALISTA	D1	TI	36	100%		VG
Cde 560 - Urbanistica	406	ISTRUTTORE	C	TI	30	100%		VG
Cde 560 - Urbanistica	406	ISTRUTTORE TECNICO	C	TI	36	100%		VG
Cde 570 - Edilizia Privata	406	SPECIALISTA	D1	TI	36	100%		VG
Cde 570 - Edilizia Privata	406	SPECIALISTA	D1	TI	36	100%		VG
Cde 570 - Edilizia Privata	406	SPECIALISTA	D1	TI	36	100%		VG
Cde 570 - Edilizia Privata	406	ISTRUTTORE	D	TI	36	100%		VG
Cde 570 - Edilizia Privata	406	ISTRUTTORE	C	TI	24	100%		VG
Cde 520 - Ambiente	427	ISTRUTTORE	D	TI	36	100%		VG
Cde 530 - Interventi Economici	849	ISTRUTTORE	C	TI	36	100%		VG
Cde 530 - Interventi Economici	849	ISTRUTTORE	C	TI	36	100%		VG
Cde 530 - Interventi Economici	849	ISTRUTTORE	C	TI	29,5	100%		VG
Cde 531 - Suap	852	COLLABORATORE	B3	TI	36	100%		VG
DIREZIONE SERVIZI FINANZIARI:								
Cde 310 - Servizi Finanziari	22	DIRIGENTE			36	38%	Convenzione con Unione Tdc e ASP	UN
Cde 310 - Servizi Finanziari	21	INCARICO PO	D1		36	38%	Convenzione con Unione Tdc e ASP	VG
Cde 310 - Servizi Finanziari	21	SPECIALISTA	D1		36	38%	Convenzione con Unione Tdc e ASP	VG
Cde 310 - Servizi Finanziari	21	ISTRUTTORE	C		36	38%	Convenzione con Unione Tdc e ASP	VG
Cde 310 - Servizi Finanziari	21	ISTRUTTORE	C		36	38%	Convenzione con Unione Tdc e ASP	VG
Cde 310 - Servizi Finanziari	22	ISTRUTTORE	C	CFL	36	38%	Convenzione con Unione Tdc e ASP	ASP
Cde 310 - Servizi Finanziari	22	ISTRUTTORE	C		36	38%	Convenzione con Unione Tdc e ASP	ASP
Cde 310 - Servizi Finanziari	22	ISTRUTTORE	C	CFL	36	38%	Convenzione con Unione Tdc e ASP	UN
Cde 310 - Servizi Finanziari	22	ISTRUTTORE	C		36	38%	Convenzione con Unione Tdc e ASP	UN
Cde 310 - Servizi Finanziari	22	COLLABORATORE	B3		36	38%	Convenzione con Unione Tdc e ASP	UN
Cde 310 - Servizi Finanziari (Provveditorato)	22	ISTRUTTORE	C		30	38%	Convenzione con Unione Tdc e ASP	UN
Cde 310 - Servizi Finanziari (Provveditorato)	22	ISTRUTTORE	C	CFL	36	38%	Convenzione con Unione Tdc e ASP	UN
Cde 550 - Tributi	142	INCARICO PO	D1	TI	36	36%	Convenzione con Savignano e Marano	SV
Cde 550 - Tributi	141	ISTRUTTORE	C	TI	36	36%	Convenzione con Savignano e Marano	VG
Cde 550 - Tributi	141	ISTRUTTORE	C	TI	32	36%	Convenzione con Savignano e Marano	VG
Cde 550 - Tributi	142	ISTRUTTORE	C	TI	36	36%	Convenzione con Savignano e Marano	SV
Cde 550 - Tributi	142	ISTRUTTORE	C	TI	36	36%	Convenzione con Savignano e Marano	MA
Cde 550 - Tributi	142	ISTRUTTORE	C	TI	36	36%	Convenzione con Savignano e Marano	SV
Cde 550 - Tributi	141	COLLABORATORE	B3	TI	30	36%	Convenzione con Savignano e Marano	VG

E/S	Titolo	Missione	Programma	Macrosoggetto	Struttura Organizzativa di Riferimento	Centro di Costo	Responsabile del Procedimento	Cap.	Art.	Descrizione Capitolo	2023	2023 Cassa	2024	2025	Cod. Piano dei Conti	Piano dei Conti
	0				DIREZIONE SERVIZIO FINANZIARIO			0	100	FONDO PLURIENNALE VINCOLATO PARTE CORRENTE	264.618,05	-				
	0				DIREZIONE SERVIZIO FINANZIARIO			0	200	FONDO PLURIENNALE VINCOLATO PARTE IN CONTO CAPITALE	2.844.476,94	-	1.676.350,00	1.535.000,00		
	0				DIREZIONE SERVIZIO FINANZIARIO			0	1	AVANZO DESTINATO PER INVESTIMENTI	-	-	-	-		
	0				DIREZIONE SERVIZIO FINANZIARIO			0	100	FONDO CASSA INIZIALE	-	7.213.454,41	-	-		
E	1				DIREZIONE SERVIZIO FINANZIARIO	CDC 550 - TRIBUTI	Resp.Proc.9 - Tributi	140	0	TRIBUTI - IMPOSTA COMUNALE SULLA PUBBLICITA' E DIRITTI PUBBLICHE AFFISSIONI	-	-	-	-	1.01.01.53.001	Imposta comunale sulla pubblicita' e diritto sulle pubbliche affissioni riscossa a seguito dell'attivita'
E	1				DIREZIONE SERVIZIO FINANZIARIO	CDC 550 - TRIBUTI	Resp.Proc.9 - Tributi	160	0	TRIBUTI - ADDIZIONALE SUL CONSUMO DELL'ENERGIA ELETTRICA	-	-	-	-	1.01.01.99.001	Altre imposte, tasse e proventi assimilati n.a.c. riscosse a seguito dell'attivita' ordinaria di gestione
E	1				DIREZIONE SERVIZIO FINANZIARIO	CDC 550 - TRIBUTI	Resp.Proc.9 - Tributi	178	10	TRIBUTI - IMPOSTA MUNICIPALE UNICA (IMU) - RISCOSSIONE ORDINARIA	6.300.000,00	7.365.269,24	6.300.000,00	6.300.000,00	1.01.01.06.001	Imposta municipale propria riscossa a seguito dell'attivita' ordinaria di gestione
E	1				DIREZIONE SERVIZIO FINANZIARIO	CDC 550 - TRIBUTI	Resp.Proc.9 - Tributi	178	20	TRIBUTI - IMPOSTA MUNICIPALE UNICA (IMU) - RECUPERO EVASIONE	350.000,00	350.000,00	350.000,00	350.000,00	1.01.01.06.002	Imposte municipale propria riscosse a seguito di attivita' di verifica e controllo
E	1				DIREZIONE SERVIZIO FINANZIARIO	CDC 550 - TRIBUTI	Resp.Proc.9 - Tributi	180	0	TRIBUTI - IMPOSTA COMUNALE SUGLI IMMOBILI C1	-	-	-	-	1.01.01.08.002	Imposta comunale sugli immobili (ICI) riscossa a seguito di attivita' di verifica e controllo
E	1				DIREZIONE SERVIZIO FINANZIARIO	CDC 310 - SERVIZI FINANZIARI	Resp.Proc.2 - Dir. Servizi Finanziari	200	10	TRIBUTI - ADDIZIONALE COMUNALE ALL'IRPEF - RISCOSSIONE ORDINARIA	2.400.000,00	2.605.160,00	2.500.000,00	2.500.000,00	1.01.01.16.001	Addizionale comunale IRPEF riscossa a seguito dell'attivita' ordinaria di gestione
E	1				DIREZIONE SERVIZIO FINANZIARIO	CDC 310 - SERVIZI FINANZIARI	Resp.Proc.2 - Dir. Servizi Finanziari	200	20	TRIBUTI - ADDIZIONALE COMUNALE ALL'IRPEF - RECUPERO ANNI PREGRESSI	100.000,00	153.415,81	100.000,00	100.000,00	1.01.01.16.002	Addizionale comunale IRPEF riscossa a seguito di attivita' di verifica e controllo
E	1				DIREZIONE SERVIZIO FINANZIARIO	CDC 550 - TRIBUTI	Resp.Proc.9 - Tributi	220	10	TRIBUTI - TASI - TRIBUTO SUI SERVIZI INDIVISIBILI - RISCOSSIONE ORDINARIA	-	-	-	-	1.01.01.76.001	Tassa sui servizi comunali (TASI) riscossa a seguito dell'attivita' ordinaria di gestione
E	1				DIREZIONE SERVIZIO FINANZIARIO	CDC 550 - TRIBUTI	Resp.Proc.9 - Tributi	220	20	TRIBUTI - TASI - TRIBUTO SERVIZI INDIVISIBILI - RECUPERO EVASIONE	-	97,94	-	-	1.01.01.76.002	Tassa sui servizi comunali (TASI) riscossa a seguito di attivita' di verifica e controllo
E	1				DIREZIONE SERVIZIO FINANZIARIO	CDC 550 - TRIBUTI	Resp.Proc.9 - Tributi	260	0	TRIBUTI - TOSAP PERMANENTE E TEMPORANEA DEGLI SPAZI ED AREE PUBBLICHE	-	-	-	-	1.01.01.52.001	Tassa occupazione spazi e aree pubbliche riscossa a seguito dell'attivita' ordinaria di gestione
E	1				DIREZIONE SERVIZIO FINANZIARIO	CDC 550 - TRIBUTI	Resp.Proc.9 - Tributi	282	10	TRIBUTI - TRIBUTO COMUNALE SUI RIFIUTI (TARI EX TARES) - RISCOSSIONE ORDINARIA	-	276.972,67	-	-	1.01.01.51.001	Tassa smaltimento rifiuti solidi urbani riscossa a seguito dell'attivita' ordinaria di gestione
E	1				DIREZIONE SERVIZIO FINANZIARIO	CDC 550 - TRIBUTI	Resp.Proc.9 - Tributi	282	20	TRIBUTI - TRIBUTO COMUNALE SUI RIFIUTI (TARI) - RECUPERO EVASIONE	10.000,00	13.759,00	10.000,00	10.000,00	1.01.01.51.002	Tassa smaltimento rifiuti solidi urbani riscossa a seguito di attivita' di verifica e controllo
E	1				DIREZIONE SERVIZIO FINANZIARIO	CDC 550 - TRIBUTI	Resp.Proc.9 - Tributi	410	0	TRIBUTI - DIRITTI SULLE PUBBLICHE AFFISSIONI	-	-	-	-	1.01.01.53.001	Imposta comunale sulla pubblicita' e diritto sulle pubbliche affissioni riscossa a seguito dell'attivita'
E	1				DIREZIONE SERVIZIO FINANZIARIO	CDC 310 - SERVIZI FINANZIARI	Resp.Proc.2 - Dir. Servizi Finanziari	421	0	FONDO DI SOLIDARIETA' COMUNALE	2.900.000,00	2.900.000,00	2.900.000,00	2.900.000,00	1.03.01.01.001	Fondi perequativi dallo Stato
E	2				VIABILITA', PROTEZIONE CIVILE, GESTIONE VERDE PUBBLICA, GESTIONE SQUADRA ESTERNA	CDC 514 - PROTEZIONE CIVILE	Resp.Proc.7 - Viabilita, Prot. Civile, Verde, Squadra esterna	560	0	PROTEZIONE CIVILE - TRASFERIMENTI DALLO STATO	-	-	-	-	2.01.01.01.001	Trasferimenti correnti da Ministeri
E	2				PATRIMONIO, MANUTENZIONE, PROGETTAZIONE	CDC 510 - GESTIONE PATRIMONIO	Resp.Proc.8 - Patrim, Manut, Progett.	561	0	PATRIMONIO - TRASFERIMENTI STATALI - PARTE CORRENTE	33.550,00	33.550,00	33.550,00	-	2.01.01.01.001	Trasferimenti correnti da Ministeri
E	2				DIREZIONE SERVIZIO FINANZIARIO	CDC 310 - SERVIZI FINANZIARI	Resp.Proc.2 - Dir. Servizi Finanziari	565	0	TRASFERIMENTI DALLO STATO - ALTRI CONTRIBUTI	200.000,00	258.675,68	200.000,00	200.000,00	2.01.01.01.001	Trasferimenti correnti da Ministeri
E	2				PIANIFICAZIONE TERRITORIALE, EDILIZIA PRIVATA, AMBIENTE E SUAP	CDC 520 - AMBIENTE	Resp.Proc.18 - Pianificazione Territ.	566	0	AMBIENTE - TRASFERIMENTI DALLO STATO PARTE CORRENTE	22.381,00	44.761,86	-	-	2.01.01.01.001	Trasferimenti correnti da Ministeri
E	2				CULTURA, PROMOZIONE DEL TERRITORIO SPORT E CITTADINANZA ATTIVA	CDC 412 - BIBLIOTECA E VILLA TRENTE	Resp.Proc.11 - Cultura, Cittad.Attiva	568	0	BIBLIOTECA - TRASFERIMENTI DALLO STATO	-	-	-	-	2.01.01.01.001	Trasferimenti correnti da Ministeri
E	2				PIANIFICAZIONE TERRITORIALE, EDILIZIA PRIVATA, AMBIENTE E SUAP	CDC 521 - RIFIUTI	Resp.Proc.2 - Dir. Servizi Finanziari	570	0	TRASFERIMENTI DAL MIUR PER SMALTIMENTO RIFIUTI ISTITUZIONI SCOLASTICHE	30.000,00	34.801,64	30.000,00	30.000,00	2.01.01.01.002	Trasferimenti correnti da Ministero dell'Istruzione - Istituzioni Scolastiche
E	2				DIREZIONE SERVIZIO FINANZIARIO	CDC 310 - SERVIZI FINANZIARI	Resp.Proc.2 - Dir. Servizi Finanziari	670	0	CONTRIBUTO STATALE IN CONTO MUTUO PER IMPIANTI SPORTIVI - 2005/2024	11.837,00	11.837,00	11.837,00	11.837,00	2.01.01.01.001	Trasferimenti correnti da Ministeri
E	2				CULTURA, PROMOZIONE DEL TERRITORIO SPORT E CITTADINANZA ATTIVA	CDC 410 - ATTIVITA' CULTURALI	Resp.Proc.11 - Cultura, Cittad.Attiva	792	0	ATTIVITA' CULTURALI - CONTRIBUTI REGIONALI PARTE CORRENTE	-	-	-	-	2.01.01.02.001	Trasferimenti correnti da Regioni e province autonome
E	2				PIANIFICAZIONE TERRITORIALE, EDILIZIA PRIVATA, AMBIENTE E SUAP	CDC 570 - EDILIZIA PRIVATA	Resp.Proc.16 - Ed.Privata,Ambiente,Suap	793	0	EDILIZIA PRIVATA - CONTRIBUTI REGIONALI PARTE CORRENTE	-	-	-	-	2.01.01.02.001	Trasferimenti correnti da Regioni e province autonome
E	2				PIANIFICAZIONE TERRITORIALE, EDILIZIA PRIVATA, AMBIENTE E SUAP	CDC 520 - AMBIENTE	Resp.Proc.18 - Pianificazione Territ.	795	0	AMBIENTE - CONTRIBUTI REGIONALI PARTE CORRENTE	4.062,00	4.062,00	-	-	2.01.01.02.001	Trasferimenti correnti da Regioni e province autonome
E	2				CULTURA, PROMOZIONE DEL TERRITORIO SPORT E CITTADINANZA ATTIVA	CDC 450 - PROMOZIONE SPORTIVA	Resp.Proc.12 - Promozione Territ, Sport	810	0	PROMOZIONE SPORTIVA - CONTRIBUTI REGIONALI PARTE CORRENTE	-	-	-	-	2.01.01.02.001	Trasferimenti correnti da Regioni e province autonome
E	2				CULTURA, PROMOZIONE DEL TERRITORIO SPORT E CITTADINANZA ATTIVA	CDC 453 - PROMOZIONE TURISTICA	Resp.Proc.12 - Promozione Territ, Sport	811	0	PROMOZIONE TURISTICA - CONTRIBUTI REGIONALI PARTE CORRENTE	-	3.400,00	-	-	2.01.01.02.001	Trasferimenti correnti da Regioni e province autonome
E	2				VIABILITA', PROTEZIONE CIVILE, GESTIONE VERDE PUBBLICA, GESTIONE SQUADRA ESTERNA	CDC 500 - UFFICIO TECNICO	Resp.Proc.7 - Viabilita, Prot. Civile, Verde, Squadra esterna	830	0	LAVORI PUBBLICI - CONTRIBUTI REGIONALI PARTE CORRENTE	3.350,00	3.350,00	-	-	2.01.01.02.001	Trasferimenti correnti da Regioni e province autonome
E	2				CULTURA, PROMOZIONE DEL TERRITORIO SPORT E CITTADINANZA ATTIVA	CDC 160 - CITTADINANZA ATTIVA	Resp.Proc.11 - Cultura, Cittad.Attiva	996	0	DEMOCRAZIA E PARTECIPAZIONE - CONTRIBUTI REGIONALI PARTE CORRENTE	14.000,00	14.000,00	14.000,00	14.000,00	2.01.01.02.001	Trasferimenti correnti da Regioni e province autonome
E	3				GARE E CONTRATTI	CDC 215 - GARE E CONTRATTI	Resp.Proc.5 - Gare e Contratti	1190	10	GARE E CONTRATTI - DIRITTI DI SEGRETERIA	10.000,00	10.000,00	10.000,00	10.000,00	3.01.02.01.032	Proventi da diritti di segreteria e rogito
E	3				SPORTELLO AL CITTADINO	CDC 420 - SPORTELLO AL CITTADINO	Resp.Proc.10 - Rapporti Cittadino	1190	20	SPORTELLO AL CITTADINO - DIRITTI DI SEGRETERIA	2.500,00	2.590,12	2.500,00	2.500,00	3.01.02.01.032	Proventi da diritti di segreteria e rogito
E	3				VIABILITA', PROTEZIONE CIVILE, GESTIONE VERDE PUBBLICA, GESTIONE SQUADRA ESTERNA	CDC 513 - VIABILITA' E MOBILITA'	Resp.Proc.7 - Viabilita, Prot. Civile, Verde, Squadra esterna	1190	30	VIABILITA' - DIRITTI DI SEGRETERIA	600,00	600,00	600,00	600,00	3.01.02.01.032	Proventi da diritti di segreteria e rogito
E	3				PIANIFICAZIONE TERRITORIALE, EDILIZIA PRIVATA, AMBIENTE E SUAP	CDC 570 - EDILIZIA PRIVATA	Resp.Proc.16 - Ed.Privata,Ambiente,Suap	1191	0	EDILIZIA PRIVATA - DIRITTI DI SEGRETERIA	120.000,00	120.115,00	120.000,00	120.000,00	3.01.02.01.032	Proventi da diritti di segreteria e rogito
E	3				SPORTELLO AL CITTADINO	CDC 420 - SPORTELLO AL CITTADINO	Resp.Proc.10 - Rapporti Cittadino	1200	0	SPORTELLO AL CITTADINO - DIRITTI RILASCIO CARTE DI IDENTITA'	20.000,00	20.635,72	20.000,00	20.000,00	3.01.02.01.033	Proventi da rilascio documenti e diritti di cancelleria
E	3				SPORTELLO AL CITTADINO	CDC 420 - SPORTELLO AL CITTADINO	Resp.Proc.10 - Rapporti Cittadino	1210	0	SPORTELLO AL CITTADINO - DIRITTI ATTI STATO CIVILE	300,00	560,00	300,00	300,00	3.01.02.01.033	Proventi da rilascio documenti e diritti di cancelleria
E	3				SPORTELLO AL CITTADINO	CDC 420 - SPORTELLO AL CITTADINO	Resp.Proc.10 - Rapporti Cittadino	1230	0	SPORTELLO AL CITTADINO - DIRITTI DI NOTIFICA (RIMBORSO DA ALTRI ENTI)	2.000,00	2.005,88	2.000,00	2.000,00	3.01.02.01.999	Proventi da servizi n.a.c.
E	3				PIANIFICAZIONE TERRITORIALE, EDILIZIA PRIVATA, AMBIENTE E SUAP	CDC 560 - URBANISTICA	Resp.Proc.18 - Pianificazione Territ.	1390	10	SANZIONI AMMINISTRATIVE - VIOLAZIONE REGOLAMENTI COMUNALI	5.000,00	5.000,00	5.000,00	5.000,00	3.02.03.01.002	Proventi da multe e sanzioni per violazione delle norme di polizia amministrativa a carico delle imprese
E	3				DIREZIONE SERVIZIO FINANZIARIO	CDC 130 - (UTDC) PAL E SICUREZZA	Resp.Proc.2 - Dir. Servizi Finanziari	1390	20	SANZIONI AMMINISTRATIVE - CODICE DELLA STRADA	-	1,42	-	-	3.02.02.01.004	Proventi da multe e sanzioni per violazioni delle norme del codice della strada a carico delle famiglie
E	3				PIANIFICAZIONE TERRITORIALE, EDILIZIA PRIVATA, AMBIENTE E SUAP	CDC 570 - EDILIZIA PRIVATA	Resp.Proc.16 - Ed.Privata,Ambiente,Suap	1390	30	SANZIONI AMMINISTRATIVE - EDILIZIA PRIVATA	150.000,00	153.762,48	111.106,00	123.696,00	3.02.02.01.005	Proventi da multe e sanzioni per violazioni delle norme urbanistiche a carico delle famiglie

E/S	Titolo	Missione	Programma	Macroaggregato	Struttura Organizzativa di Riferimento	Centro di Costo	Responsabile del Procedimento	Cap.	Art.	Descrizione Capitolo	2023	2023 Cassa	2024	2025	Cod. Piano dei Conti	Piano dei Conti	
E	3					SPORTELLO AL CITTADINO	CDC 425 - SERVIZI CIMTERIALI	Resp.Proc.10 - Rapporti Cittadino	1460	0	SPORTELLO AL CITTADINO - PROVENTI SERVIZI CIMTERIALI	110.000,00	136.304,02	110.000,00	110.000,00	3.01.02.01.014	Proventi da trasporti funebri, pompe funebri, illuminazione votiva
E	3					SPORTELLO AL CITTADINO	CDC 425 - SERVIZI CIMTERIALI	Resp.Proc.10 - Rapporti Cittadino	1470	0	SPORTELLO AL CITTADINO - PROVENTI CONCESSIONI CIMTERIALI	210.000,00	210.000,00	210.000,00	210.000,00	3.01.03.01.003	Proventi da concessioni su beni
E	3					SPORTELLO AL CITTADINO	CDC 425 - SERVIZI CIMTERIALI	Resp.Proc.10 - Rapporti Cittadino	1480	0	SPORTELLO AL CITTADINO - PROVENTI ILLUMINAZIONE VOTIVA DELLE TOMBE (SERVIZIO RILEVANTE IVA)	140.000,00	203.903,43	140.000,00	140.000,00	3.01.02.01.014	Proventi da trasporti funebri, pompe funebri, illuminazione votiva
E	3				VIABILITA', PROIEZIONE CIVILE, GESTIONE VERDE PUBBLICA, GESTIONE SQUADRA ESTERNA	CDC 515 - SERVIZIO IDRICO INTEGRATO	Resp.Proc.7 - Viabilita, Prot. Civile, Verde, Squadra esterna	1490	40	PROVENTI DEL SERVIZIO FOGNATURA INSEDIAMENTI CIVILI E PRODUTTIVI (RILEVANTE IVA)	46.000,00	46.000,00	42.000,00	38.000,00	3.01.02.01.999	Proventi da servizi n.a.c.	
E	3				CULTURA, PROMOZIONE DEL TERRITORIO, SPORT E CITTADINANZA ATTIVA	CDC 452 - CENTRO NUOTO	Resp.Proc.12 - Promozione Territ, Sport	1500	0	CENTRO NUOTO - PROVENTI GESTIONE (SERVIZIO RILEVANTE IVA)	870,00	2.555,59	900,00	920,00	3.01.02.01.006	Proventi da impianti sportivi	
E	3				CULTURA, PROMOZIONE DEL TERRITORIO, SPORT E CITTADINANZA ATTIVA	CDC 451 - IMPIANTI SPORTIVI	Resp.Proc.12 - Promozione Territ, Sport	1505	10	PALESTRE - PROVENTI GESTIONE (SERVIZIO RILEVANTE IVA)	100.000,00	126.351,58	100.000,00	100.000,00	3.01.02.01.006	Proventi da impianti sportivi	
E	3				CULTURA, PROMOZIONE DEL TERRITORIO, SPORT E CITTADINANZA ATTIVA	CDC 412 - BIBLIOTECA E VILLA TRENTEI	Resp.Proc.11 - Cultura, Cittad.Attiva	1525	0	BIBLIOTECA - PROVENTI CONCESSIONE SERVIZIO PUNTO RISTORO (RILEVANTE AL FINE IVA)	10.000,00	20.749,07	10.000,00	10.000,00	3.01.03.01.003	Proventi da concessioni su beni	
E	3				VIABILITA', PROIEZIONE CIVILE, GESTIONE VERDE PUBBLICA, GESTIONE SQUADRA ESTERNA	CDC 513 - VIABILITA' E MOBILITA'	Resp.Proc.7 - Viabilita, Prot. Civile, Verde, Squadra esterna	1600	0	VIABILITA' - PROVENTI VENDITA CARTELLI STRADALI (SERVIZIO RILEVANTE FINI IVA)	200,00	200,00	200,00	200,00	3.01.01.01.999	Proventi da vendita di beni n.a.c.	
E	3				DIREZIONE SERVIZIO FINANZIARIO	CDC 437 - (UTDC) POLITICHE SCOLASTICHE	Resp.Proc.15 - Programmazione Bilancio	1670	0	CANONE DI CONCESSIONE BENI MOBILI ED IMMOBILI SERVIZI SCOLASTICI IN GODIMENTO ALL'UNIONE E ALL'ASP (RILEVANTE AI FINI IVA)	111.800,00	159.445,18	111.800,00	111.800,00	3.01.03.01.003	Proventi da concessioni su beni	
E	3				DIREZIONE SERVIZIO FINANZIARIO	CDC 230 - SOCIETA' PARTECIPATE	Resp.Proc.2 - Dir. Servizi Finanziari	1671	0	CANONE DI CONCESSIONE GESTIONE FARMACIA (SERVIZIO RILEVANTE IVA)	36.600,00	66.600,00	36.600,00	36.600,00	3.01.03.01.003	Proventi da concessioni su beni	
E	3				PATRIMONIO, MANUTENZIONE, PROGETTAZIONI.	CDC 510 - GESTIONE PATRIMONIO	Resp.Proc.8 - Patrim, Manut, Progett.	1690	10	PATRIMONIO - FITTI ATTIVI DI FABBRICATI E VARI (RILEVANTE AI FINI IVA)	110.000,00	213.173,93	110.000,00	110.000,00	3.01.03.02.002	Noleggi e locazioni di altri beni immobili	
E	3				PATRIMONIO, MANUTENZIONE, PROGETTAZIONI.	CDC 510 - GESTIONE PATRIMONIO	Resp.Proc.8 - Patrim, Manut, Progett.	1690	15	PATRIMONIO - CANONI CONCESSIONE SPAZI ED AREE	100.000,00	127.197,20	100.000,00	100.000,00	3.01.03.01.003	Proventi da concessioni su beni	
E	3				DIREZIONE SERVIZIO FINANZIARIO	CDC 550 - TRIBUTI	Resp.Proc.9 - Tributi	1692	0	CANONE UNICO PATRIMONIALE (EX TOSAP E IMPOSTA PUBBLICITA')	460.000,00	507.118,75	460.000,00	460.000,00	3.01.03.01.002	Canone occupazione spazi e aree pubbliche	
E	3				DIREZIONE SERVIZIO FINANZIARIO	CDC 310 - SERVIZI FINANZIARI	Resp.Proc.15 - Programmazione Bilancio	1850	0	INTERESSI ATTIVI	50,00	50,00	50,00	50,00	3.03.03.03.001	Interessi attivi da conti della tesoreria dello Stato o di altre Amministrazioni pubbliche	
E	2				SPORTELLO AL CITTADINO	CDC 420 - SPORTELLO AL CITTADINO	Resp.Proc.10 - Rapporti Cittadino	2190	0	SPORTELLO AL CITTADINO - RIMBORSO SPESE FUNZIONAMENTO C.E.M.- COMUNI DEL MANDAMENTO	200,00	213,64	200,00	200,00	2.01.01.02.003	Trasferimenti correnti da Comuni	
E	3				DIREZIONE SERVIZIO FINANZIARIO	CDC 310 - SERVIZI FINANZIARI	Resp.Proc.2 - Dir. Servizi Finanziari	2200	0	SERVIZI FINANZIARI - CASSE ECONOMICHE - RIMBORSI VARI E INTROITI DIVERSI	4.000,00	4.000,00	4.000,00	4.000,00	3.05.02.03.004	Entrate da rimborsi, recuperi e restituzioni di somme non dovute o incassate in eccesso da Famiglie	
E	2				CULTURA, PROMOZIONE DEL TERRITORIO, SPORT E CITTADINANZA ATTIVA	CDC 452 - CENTRO NUOTO	Resp.Proc.12 - Promozione Territ, Sport	2230	0	CENTRO NUOTO - CONCORSO DA ENTI	30.000,00	30.000,00	30.000,00	30.000,00	2.01.01.02.003	Trasferimenti correnti da Comuni	
E	2				SPORTELLO AL CITTADINO	CDC 420 - SPORTELLO AL CITTADINO	Resp.Proc.10 - Rapporti Cittadino	2270	0	SPORTELLO AL CITTADINO - RIMBORSO SPESE ELEZIONI E REFERENDUM A CARICO ALTRI ENTI - SPESA CAP.170	50.000,00	53.108,27	50.000,00	50.000,00	2.01.01.01.001	Trasferimenti correnti da Ministeri	
E	3				SEGRETARIO COMUNALE	CDC 120 - PERSONALE	Resp.Proc.17 - Organizzazione e Personale	2279	0	PERSONALE DIPENDENTE - RIMBORSI INAIL INFORTUNI	1.000,00	1.000,00	1.000,00	1.000,00	3.05.01.99.999	Altri indennizzi di assicurazione n.a.c.	
E	3				SEGRETARIA GENERALE	CDC 210 - SEGRETERIA GENERALE	Resp.Proc.17 - Organizzazione e Personale	2280	10	SEGRETERIA GENERALE - RIMBORSO QUOTE EMOLUMENTI PERSONALE DA ALTRI ENTI	-	7.282,62	-	-	3.05.02.01.001	Rimborsi ricevuti per spese di personale (comando, distacco, fuori ruolo, convenzioni, ecc..)	
E	3				GARE E CONTRATTI	CDC 215 - GARE E CONTRATTI	Resp.Proc.17 - Organizzazione e Personale	2280	12	GARE E CONTRATTI - RIMBORSO QUOTE EMOLUMENTI PERSONALE DA ALTRI ENTI	56.799,00	123.418,00	56.799,00	56.799,00	3.05.02.01.001	Rimborsi ricevuti per spese di personale (comando, distacco, fuori ruolo, convenzioni, ecc..)	
E	3				SEGRETARIA GENERALE	CDC 210 - SEGRETERIA GENERALE	Resp.Proc.17 - Organizzazione e Personale	2280	15	SEGRETARIO GENERALE - RIMBORSO QUOTE EMOLUMENTI PERSONALE DA ALTRI ENTI	26.500,00	53.394,59	26.500,00	26.500,00	3.05.02.01.001	Rimborsi ricevuti per spese di personale (comando, distacco, fuori ruolo, convenzioni, ecc..)	
E	3				DIREZIONE SERVIZIO FINANZIARIO	CDC 310 - SERVIZI FINANZIARI	Resp.Proc.2 - Dir. Servizi Finanziari	2280	40	SERVIZI FINANZIARI - RIMBORSO QUOTE EMOLUMENTI PERSONALE DA ALTRI ENTI	18.300,00	22.017,81	18.300,00	18.300,00	3.05.02.01.001	Rimborsi ricevuti per spese di personale (comando, distacco, fuori ruolo, convenzioni, ecc..)	
E	3				DIREZIONE SERVIZIO FINANZIARIO	CDC 550 - TRIBUTI	Resp.Proc.2 - Dir. Servizi Finanziari	2280	42	TRIBUTI - RIMBORSO QUOTE EMOLUMENTI PERSONALE DA ALTRI ENTI	-	57.857,00	-	-	3.05.02.01.001	Rimborsi ricevuti per spese di personale (comando, distacco, fuori ruolo, convenzioni, ecc..)	
E	3				PIANIFICAZIONE TERRITORIALE, EDILIZIA PRIVATA, AMBIENTE E SUAP	CDC 560 - URBANISTICA	Resp.Proc.17 - Organizzazione e Personale	2280	64	URBANISTICA - RIMBORSO QUOTE EMOLUMENTI PERSONALE DA ALTRI ENTI	-	7.486,45	-	-	3.05.02.01.001	Rimborsi ricevuti per spese di personale (comando, distacco, fuori ruolo, convenzioni, ecc..)	
E	3				SPORTELLO AL CITTADINO	CDC 420 - SPORTELLO AL CITTADINO	Resp.Proc.17 - Organizzazione e Personale	2280	80	SPORTELLO AL CITTADINO - RIMBORSO QUOTE EMOLUMENTI PERSONALE DA ALTRI ENTI	-	10.367,16	-	-	3.05.02.01.001	Rimborsi ricevuti per spese di personale (comando, distacco, fuori ruolo, convenzioni, ecc..)	
E	3				PATRIMONIO, MANUTENZIONE, PROGETTAZIONI.	CDC 510 - GESTIONE PATRIMONIO	Resp.Proc.7 - Viabilita, Prot. Civile, Verde, Squadra esterna	2282	0	PATRIMONIO - RIMBORSI ASSICURATIVI PER DANNI AL PATRIMONIO	20.000,00	25.831,60	20.000,00	20.000,00	3.05.01.01.001	Indennizzi di assicurazione su beni immobili	
E	3				CULTURA, PROMOZIONE DEL TERRITORIO, SPORT E CITTADINANZA ATTIVA	CDC 412 - BIBLIOTECA E VILLA TRENTEI	Resp.Proc.11 - Cultura, Cittad.Attiva	2283	0	BIBLIOTECA - RIMBORSO SPESE PRESTITO INTERBIBLIOTECARIO (ILL) E RIPRODUZIONE SUPPORTI DIVERSI (DL) SERVIZIO BIBLIOTECA (SERVIZIO RIMBORSO PER CENSIMENTI PERMANENTI E INDAGINI STATISTICHE E CENSIMENTI (CAPS.105)	700,00	700,00	700,00	700,00	3.05.02.03.004	Entrate da rimborsi, recuperi e restituzioni di somme non dovute o incassate in eccesso da Famiglie	
E	2				SPORTELLO AL CITTADINO	CDC 420 - SPORTELLO AL CITTADINO	Resp.Proc.10 - Rapporti Cittadino	2284	0	RIMBORSO PER CENSIMENTI PERMANENTI E INDAGINI STATISTICHE E CENSIMENTI (CAPS.105)	10.000,00	15.157,60	10.000,00	10.000,00	2.01.01.01.013	Trasferimenti correnti da enti e istituzioni centrali di ricerca e Istituti e stazioni sperimentali per la ricerca	
E	3				SEGRETARIA GENERALE	CDC 210 - SEGRETERIA GENERALE	Resp.Proc.1 - Segreteria Generale	2320	10	SEGRETERIA GENERALE - RIMBORSI VARI E INTROITI DIVERSI	10.000,00	18.260,28	10.000,00	10.000,00	3.05.02.03.004	Entrate da rimborsi, recuperi e restituzioni di somme non dovute o incassate in eccesso da Famiglie	
E	3				GARE E CONTRATTI	CDC 215 - GARE E CONTRATTI	Resp.Proc.5 - Gare e Contratti	2320	11	GARE E CONTRATTI - RIMBORSI VARI E INTROITI DIVERSI	1.000,00	1.000,00	1.000,00	1.000,00	3.05.02.03.004	Entrate da rimborsi, recuperi e restituzioni di somme non dovute o incassate in eccesso da Famiglie	
E	3				SPORTELLO AL CITTADINO	CDC 420 - SPORTELLO AL CITTADINO	Resp.Proc.10 - Rapporti Cittadino	2320	12	SPORTELLO AL CITTADINO - RIMBORSI VARI E INTROITI DIVERSI	2.000,00	3.426,50	2.000,00	2.000,00	3.05.02.03.004	Entrate da rimborsi, recuperi e restituzioni di somme non dovute o incassate in eccesso da Famiglie	
E	3				SEGRETARIO COMUNALE	CDC 120 - PERSONALE	Resp.Proc.17 - Organizzazione e Personale	2320	15	PERSONALE - RIMBORSI ASSENZE DEL PERSONALE CAUSA TERZI	1.000,00	1.000,00	1.000,00	1.000,00	3.05.02.03.005	Entrate da rimborsi, recuperi e restituzioni di somme non dovute o incassate in eccesso da Imprese	
E	3				DIREZIONE SERVIZIO FINANZIARIO	CDC 550 - TRIBUTI	Resp.Proc.9 - Tributi	2320	20	TRIBUTI - RIMBORSI VARI E INTROITI DIVERSI	2.500,00	2.500,00	2.500,00	2.500,00	3.05.02.03.004	Entrate da rimborsi, recuperi e restituzioni di somme non dovute o incassate in eccesso da Famiglie	
E	3				CULTURA, PROMOZIONE DEL TERRITORIO, SPORT E CITTADINANZA ATTIVA	CDC 225 - CENTRO STAMPA	Resp.Proc.12 - Promozione Territ, Sport	2320	21	CENTRO STAMPA - RIMBORSI VARI E INTROITI DIVERSI	3.500,00	3.500,00	3.500,00	3.500,00	3.05.02.03.004	Entrate da rimborsi, recuperi e restituzioni di somme non dovute o incassate in eccesso da Famiglie	
E	3				VIABILITA', PROIEZIONE CIVILE, GESTIONE VERDE PUBBLICA, GESTIONE SQUADRA ESTERNA	CDC 513 - VIABILITA' E MOBILITA'	Resp.Proc.7 - Viabilita, Prot. Civile, Verde, Squadra esterna	2320	30	VIABILITA' - RIMBORSI VARI E INTROITI DIVERSI	5.000,00	5.120,00	5.000,00	5.000,00	3.05.02.03.004	Entrate da rimborsi, recuperi e restituzioni di somme non dovute o incassate in eccesso da Famiglie	
E	3				PATRIMONIO, MANUTENZIONE, PROGETTAZIONI.	CDC 510 - GESTIONE PATRIMONIO	Resp.Proc.8 - Patrim, Manut, Progett.	2320	31	PATRIMONIO - RIMBORSI VARI E INTROITI DIVERSI	15.000,00	22.929,77	15.000,00	15.000,00	3.05.02.03.004	Entrate da rimborsi, recuperi e restituzioni di somme non dovute o incassate in eccesso da Famiglie	
E	3				DIREZIONE SERVIZIO FINANZIARIO	CDC 310 - SERVIZI FINANZIARI	Resp.Proc.2 - Dir. Servizi Finanziari	2320	50	SERVIZI FINANZIARI - RIMBORSI VARI E INTROITI DIVERSI	3.000,00	3.000,00	4.000,00	4.000,00	3.05.02.03.004	Entrate da rimborsi, recuperi e restituzioni di somme non dovute o incassate in eccesso da Famiglie	
E	3				CULTURA, PROMOZIONE DEL TERRITORIO, SPORT E CITTADINANZA ATTIVA	CDC 450 - PROMOZIONE SPORTIVA	Resp.Proc.12 - Promozione Territ, Sport	2320	62	PROMOZIONE SPORTIVA - RIMBORSI VARI E INTROITI DIVERSI	1.000,00	1.000,00	1.000,00	1.000,00	3.05.02.03.004	Entrate da rimborsi, recuperi e restituzioni di somme non dovute o incassate in eccesso da Famiglie	
E	3				PIANIFICAZIONE TERRITORIALE, EDILIZIA PRIVATA, AMBIENTE E SUAP	CDC 530 - INTERVENTI ECONOMICI	Resp.Proc.16 - Ed.Privata, Ambiente, Suap	2320	65	INTERVENTI ECONOMICI E SUAP - RIMBORSI VARI E INTROITI DIVERSI	2.000,00	2.000,00	2.000,00	2.000,00	3.05.02.03.004	Entrate da rimborsi, recuperi e restituzioni di somme non dovute o incassate in eccesso da Famiglie	
E	3				SPORTELLO AL CITTADINO	CDC 420 - SPORTELLO AL CITTADINO	Resp.Proc.10 - Rapporti Cittadino	2320	80	SPORTELLO AL CITTADINO - RIMBORSI CERIMONIE E MATRIMONI	4.000,00	4.561,00	4.000,00	4.000,00	3.05.02.03.004	Entrate da rimborsi, recuperi e restituzioni di somme non dovute o incassate in eccesso da Famiglie	
E	3				CULTURA, PROMOZIONE DEL TERRITORIO, SPORT E CITTADINANZA ATTIVA	CDC 412 - BIBLIOTECA E VILLA TRENTEI	Resp.Proc.11 - Cultura, Cittad.Attiva	2320	90	BIBLIOTECA - RIMBORSI VARI E INTROITI DIVERSI	1.000,00	1.000,00	1.000,00	1.000,00	3.05.02.03.004	Entrate da rimborsi, recuperi e restituzioni di somme non dovute o incassate in eccesso da Famiglie	

E/S	Titolo	Missione	Programma	Macrosoggetto	Struttura Organizzativa di Riferimento	Centro di Costo	Responsabile del Procedimento	Cap.	Art.	Descrizione Capitolo	2023	2023 Cassa	2024	2025	Cod. Piano dei Conti	Piano dei Conti
E	9				SECRETARIATO COMUNALE	CDC 120 - PERSONALE	Resp.Proc.17 - Organizzazione c Personale	3920	0	SERVIZI PER CONTO TERZI - SPESE DEL PERSONALE (CAP. S 8820)	20.000,00	25.714,47	20.000,00	20.000,00	9.02.99.99.999	Altre entrate per conto terzi
E	9				DIREZIONE SERVIZIO FINANZIARIO	CDC 430 - (UTDC) SERVIZI AMMINISTRATIVI	Resp.Proc.2 - Dir. Servizi Finanziari	3930	0	POSTE DI COMPETENZA UNIONE 'TERRE DI CASTELLI'- CAP. S 8900	30.000,00	30.000,00	30.000,00	30.000,00	9.02.99.99.999	Altre entrate per conto terzi
E	9				SPORTELLO AL CITTADINO	CDC 420 - SPORTELLO AL CITTADINO	Resp.Proc.10 - Rapporti Cittadino	3940	0	SERVIZI PER CONTO DELLO STATO (CENSIMENTO)(CAP.USCITA 8840)	-	-	-	-	9.02.99.99.999	Altre entrate per conto terzi
E	9				DIREZIONE SERVIZIO FINANZIARIO	CDC 310 - SERVIZI FINANZIARI	Resp.Proc.2 - Dir. Servizi Finanziari	3950	0	GESTIONE DI FONDI PER IL SERVIZIO ECONOMATO (VEDI CAP.SPESA 9000)	13.000,00	13.655,00	13.000,00	13.000,00	9.01.99.03.001	Rimborso di fondi economici e carte aziendali
E	1				DIREZIONE SERVIZIO FINANZIARIO	CDC 550 - TRIBUTI	Resp.Proc.09 - Tributi	160	0	TRIBUTI - ADDIZIONALE SUL CONSUMO DELL'ENERGIA ELETTRICA	-	-	-	-	1.01.01.99.001	Altre imposte, tasse e proventi assimilati n.a.c. riscosse a seguito dell'attività ordinaria di gestione
E	1				DIREZIONE SERVIZIO FINANZIARIO	CDC 550 - TRIBUTI	Resp.Proc.09 - Tributi	178	10	TRIBUTI - IMPOSTA MUNICIPALE UNICA (IMU) - RISCOSSIONE ORDINARIA	6.300.000,00	6.300.000,00	6.300.000,00	6.300.000,00	1.01.01.06.001	Imposta municipale propria riscossa a seguito dell'attività ordinaria di gestione
E	1				DIREZIONE SERVIZIO FINANZIARIO	CDC 550 - TRIBUTI	Resp.Proc.09 - Tributi	178	20	TRIBUTI - IMPOSTA MUNICIPALE UNICA (IMU) - RECUPERO EVASIONE	360.000,00	360.000,00	360.000,00	360.000,00	1.01.01.06.002	Imposte municipale propria riscosse a seguito di attività di verifica e controllo
E	1				DIREZIONE SERVIZIO FINANZIARIO	CDC 550 - TRIBUTI	Resp.Proc.09 - Tributi	180	0	TRIBUTI - IMPOSTA COMUNALE SUGLI IMMOBILI C I - RECUPERO EVASIONE	500,00	500,00	500,00	500,00	1.01.01.08.002	Imposta comunale sugli immobili (ICI) riscossa a seguito di attività di verifica e controllo
E	1				DIREZIONE SERVIZIO FINANZIARIO	CDC 310 - SERVIZI FINANZIARI	Resp.Proc.02 - Dir. Servizi Finanziari	200	10	TRIBUTI - ADDIZIONALE COMUNALE ALL'IRPEF - RISCOSSIONE ORDINARIA	2.500.000,00	2.500.000,00	2.500.000,00	2.500.000,00	1.01.01.16.001	Addizionale comunale IRPEF riscossa a seguito dell'attività ordinaria di gestione e controllo
E	1				DIREZIONE SERVIZIO FINANZIARIO	CDC 310 - SERVIZI FINANZIARI	Resp.Proc.02 - Dir. Servizi Finanziari	200	20	TRIBUTI - ADDIZIONALE COMUNALE ALL'IRPEF - RECUPERO ANNI PREGRESSI	80.000,00	80.000,00	60.000,00	60.000,00	1.01.01.16.002	Addizionale comunale IRPEF riscossa a seguito di attività di verifica e controllo
E	1				DIREZIONE SERVIZIO FINANZIARIO	CDC 550 - TRIBUTI	Resp.Proc.09 - Tributi	220	20	TRIBUTI - TASI - TRIBUTI SERVIZI INDIVISIBILI - RECUPERO EVASIONE	10.000,00	10.000,00	-	-	1.01.01.76.002	Tassa sui servizi comunali (TASI) riscossa a seguito di attività di verifica e controllo
E	1				DIREZIONE SERVIZIO FINANZIARIO	CDC 550 - TRIBUTI	Resp.Proc.09 - Tributi	260	20	TRIBUTI - TOSAP PERMANENTE E TEMPORANEA DEGLI SPAZI ED AREE PUBBLICHE - RECUPERO EVASIONE	10.000,00	10.000,00	10.000,00	10.000,00	1.01.01.52.002	Tassa occupazione spazi e aree pubbliche riscossa a seguito di attività di verifica e controllo
E	1				DIREZIONE SERVIZIO FINANZIARIO	CDC 550 - TRIBUTI	Resp.Proc.09 - Tributi	282	10	TRIBUTI - TRIBUTI COMUNALE SUI RIFIUTI (TARI EX TARES) - RISCOSSIONE ORDINARIA	-	-	-	-	1.01.01.51.001	Tassa smaltimento rifiuti solidi urbani riscossa a seguito dell'attività ordinaria di gestione
E	1				DIREZIONE SERVIZIO FINANZIARIO	CDC 550 - TRIBUTI	Resp.Proc.09 - Tributi	282	20	TRIBUTI - TRIBUTI COMUNALE SUI RIFIUTI (TARI) - RECUPERO EVASIONE	50.000,00	51.052,92	30.000,00	20.000,00	1.01.01.51.002	Tassa smaltimento rifiuti solidi urbani riscossa a seguito di attività di verifica e controllo
E	1				DIREZIONE SERVIZIO FINANZIARIO	CDC 550 - TRIBUTI	Resp.Proc.09 - Tributi	410	0	TRIBUTI - DIRITTI SULLE PUBBLICHE AFFISSIONI	-	-	-	-	1.01.01.53.001	Imposta comunale sulla pubblicità e diritto sulle pubbliche affissioni riscossa a seguito dell'attività
E	1				DIREZIONE SERVIZIO FINANZIARIO	CDC 310 - SERVIZI FINANZIARI	Resp.Proc.02 - Dir. Servizi Finanziari	421	0	FONDO DI SOLIDARIETA' COMUNALE	2.900.000,00	2.900.000,00	2.900.000,00	2.900.000,00	1.03.01.01.001	Fondi perequativi dallo Stato
E	2				DIREZIONE SERVIZIO FINANZIARIO	CDC 110 - (UTDC) INFORMATICA	Resp.Proc.02 - Dir. Servizi Finanziari	550	901	PNRR DIGITALE - TRASFERIMENTI DALLO STATO	597.663,00	597.663,00	-	-	2.01.01.01.001	Trasferimenti corenti da Ministeri
E	2				VIGILANZA, PROTEZIONE CIVILE, GESTIONE VERDE PUBBLICO, GESTIONE SQUADRA ESTERNA	CDC 514 - PROTEZIONE CIVILE	Resp.Proc.07 - Viab.Pr.Civ.Verde,Squadra	560	0	PROTEZIONE CIVILE E SICUREZZA - TRASFERIMENTI DALLO STATO	-	-	-	-	2.01.01.01.001	Trasferimenti corenti da Ministeri
E	2				PATRIMONIO, MANUTENZIONE, PROGETTAZIONE	CDC 510 - GESTIONE PATRIMONIO	Resp.Proc.08 - Patrim, Manut, Progett.	561	0	PATRIMONIO - TRASFERIMENTI STATALI - PARTE CORRENTE	-	-	-	-	2.01.01.01.001	Trasferimenti corenti da Ministeri
E	2				DIREZIONE SERVIZIO FINANZIARIO	CDC 310 - SERVIZI FINANZIARI	Resp.Proc.02 - Dir. Servizi Finanziari	565	0	TRASFERIMENTI DALLO STATO - ALTRI CONTRIBUTI	350.000,00	350.000,00	347.448,00	343.410,00	2.01.01.01.001	Trasferimenti corenti da Ministeri
E	2				PIANIFICAZIONE TERRITORIALE, EDILIZIA PRIVATA, AMBIENTE E SUAP	CDC 520 - AMBIENTE	Resp.Proc.16 - Ed.Privata,Ambiente,Suap	566	0	AMBIENTE - TRASFERIMENTI DALLO STATO PARTE CORRENTE	-	22.380,86	-	-	2.01.01.01.001	Trasferimenti corenti da Ministeri
E	2				SECRETARIA GENERALE	CDC 150 - SEGR.SINDACO E COMUNICAZIONE	Resp.Proc.01 - Segreteria Generale	567	0	SEGRETARIA DEL SINDACO - TRASFERIMENTI DELLO STATO	-	-	-	-	2.01.01.01.001	Trasferimenti corenti da Ministeri
E	2				CULTURA, PROMOZIONE DEL TERRITORIO, SPORT E CITTADINANZA ATTIVA	CDC 412 - BIBLIOTECA E VILLA TRENTI	Resp.Proc.11 - Cultura, Cittad.Attiva	568	0	BIBLIOTECA - TRASFERIMENTI DALLO STATO	-	-	-	-	2.01.01.01.001	Trasferimenti corenti da Ministeri
E	2				SPORTELLO AL CITTADINO	CDC 420 - SPORTELLO AL CITTADINO	Resp.Proc.10 - Rapporti Cittadino	569	0	SPORTELLO AL CITTADINO - TRASFERIMENTI DALLO STATO	3.400,00	3.400,00	-	-	2.01.01.01.001	Trasferimenti corenti da Ministeri
E	2				PIANIFICAZIONE TERRITORIALE, EDILIZIA PRIVATA, AMBIENTE E SUAP	CDC 521 - RIFIUTI	Resp.Proc.02 - Dir. Servizi Finanziari	570	0	TRASFERIMENTI DAL MIUR PER SMALTIMENTO RIFIUTI ISTITUZIONI SCOLASTICHE	50.000,00	50.000,00	50.000,00	50.000,00	2.01.01.01.002	Trasferimenti corenti da Ministero dell'Istruzione - Istituzioni Scolastiche
E	2				DIREZIONE SERVIZIO FINANZIARIO	CDC 437 - (UTDC) POLITICHE SCOLASTICHE	Resp.Proc.02 - Dir. Servizi Finanziari	660	0	CONTRIBUTI DA MINISTERO PER ATTIVITA' IN CARICO A UNIONE (PROGETTO DI SOSTEGNO ECONOMICO ALLE FAMIGLIE, SOSTEGNO CENTRI ESTIVI, SOSTEGNO	54.325,00	54.325,00	54.325,00	54.325,00	2.01.01.01.001	Trasferimenti corenti da Ministeri
E	2				DIREZIONE SERVIZIO FINANZIARIO	CDC 310 - SERVIZI FINANZIARI	Resp.Proc.02 - Dir. Servizi Finanziari	670	0	CONTRIBUTO STATALE IN CONTO MUTUO PER IMPIANTI SPORTIVI - 2005/2024	11.837,00	11.837,00	11.837,00	11.837,00	2.01.01.01.001	Trasferimenti corenti da Ministeri
E	2				CULTURA, PROMOZIONE DEL TERRITORIO, SPORT E CITTADINANZA ATTIVA	CDC 414 - MUSEI E TEATRI	Resp.Proc.11 - Cultura, Cittad.Attiva	790	0	MUSEI - CONTRIBUTI DA UE	27.000,00	27.000,00	-	-	2.01.05.01.999	Altri trasferimenti corenti dall'Unione Europea
E	2				CULTURA, PROMOZIONE DEL TERRITORIO, SPORT E CITTADINANZA ATTIVA	CDC 410 - ATTIVITA' CULTURALI	Resp.Proc.11 - Cultura, Cittad.Attiva	792	0	ATTIVITA' CULTURALI - CONTRIBUTI REGIONALI PARTE CORRENTE	-	-	-	-	2.01.01.02.001	Trasferimenti corenti da Regioni e province autonome
E	2				PIANIFICAZIONE TERRITORIALE, EDILIZIA PRIVATA, AMBIENTE E SUAP	CDC 570 - EDILIZIA PRIVATA	Resp.Proc.16 - Ed.Privata,Ambiente,Suap	793	0	EDILIZIA PRIVATA - CONTRIBUTI REGIONALI PARTE CORRENTE	-	-	-	-	2.01.01.02.001	Trasferimenti corenti da Regioni e province autonome
E	2				PIANIFICAZIONE TERRITORIALE, EDILIZIA PRIVATA, AMBIENTE E SUAP	CDC 520 - AMBIENTE	Resp.Proc.16 - Ed.Privata,Ambiente,Suap	795	0	AMBIENTE - CONTRIBUTI REGIONALI PARTE CORRENTE	4.000,00	4.000,00	4.000,00	4.000,00	2.01.01.02.001	Trasferimenti corenti da Regioni e province autonome
E	2				CULTURA, PROMOZIONE DEL TERRITORIO, SPORT E CITTADINANZA ATTIVA	CDC 450 - PROMOZIONE SPORTIVA	Resp.Proc.12 - Promozione Territ, Sport	810	0	PROMOZIONE SPORTIVA - CONTRIBUTI REGIONALI PARTE CORRENTE	2.200,00	2.200,00	-	-	2.01.01.02.001	Trasferimenti corenti da Regioni e province autonome
E	2				CULTURA, PROMOZIONE DEL TERRITORIO, SPORT E CITTADINANZA ATTIVA	CDC 453 - PROMOZIONE TURISTICA	Resp.Proc.12 - Promozione Territ, Sport	811	0	PROMOZIONE TURISTICA - CONTRIBUTI REGIONALI PARTE CORRENTE	-	-	-	-	2.01.01.02.001	Trasferimenti corenti da Regioni e province autonome
E	2				VIGILANZA, PROTEZIONE CIVILE, GESTIONE VERDE PUBBLICO, GESTIONE SQUADRA ESTERNA	CDC 500 - UFFICIO TECNICO	Resp.Proc.07 - Viab.Pr.Civ.Verde,Squadra	830	0	LAVORI PUBBLICI - CONTRIBUTI REGIONALI PARTE CORRENTE	3.500,00	3.500,00	-	-	2.01.01.02.001	Trasferimenti corenti da Regioni e province autonome
E	2				PIANIFICAZIONE TERRITORIALE, EDILIZIA PRIVATA, AMBIENTE E SUAP	CDC 530 - INTERVENTI ECONOMICI	Resp.Proc.16 - Ed.Privata,Ambiente,Suap	860	0	INTERVENTI ECONOMICI - CONTRIBUTI REGIONALI PARTE CORRENTE	-	-	-	-	2.01.01.02.001	Trasferimenti corenti da Regioni e province autonome
E	2				PIANIFICAZIONE TERRITORIALE, EDILIZIA PRIVATA, AMBIENTE E SUAP	CDC 570 - EDILIZIA PRIVATA	Resp.Proc.16 - Ed.Privata,Ambiente,Suap	981	0	EDILIZIA PRIVATA - CONTRIBUTI PROVINCIALI PARTE CORRENTE	-	-	-	-	2.01.01.02.002	Trasferimenti corenti da Province
E	2				PIANIFICAZIONE TERRITORIALE, EDILIZIA PRIVATA, AMBIENTE E SUAP	CDC 530 - INTERVENTI ECONOMICI	Resp.Proc.16 - Ed.Privata,Ambiente,Suap	982	0	INTERVENTI ECONOMICI CONTRIBUTI PROVINCIALI PARTE CORRENTE	-	-	-	-	2.01.01.02.002	Trasferimenti corenti da Province
E	2				PIANIFICAZIONE TERRITORIALE, EDILIZIA PRIVATA, AMBIENTE E SUAP	CDC 520 - AMBIENTE	Resp.Proc.16 - Ed.Privata,Ambiente,Suap	991	0	AMBIENTE - CONTRIBUTI PROVINCIALI PARTE CORRENTE	-	-	-	-	2.01.01.02.002	Trasferimenti corenti da Province
E	2				CULTURA, PROMOZIONE DEL TERRITORIO, SPORT E CITTADINANZA ATTIVA	CDC 450 - PROMOZIONE SPORTIVA	Resp.Proc.12 - Promozione Territ, Sport	992	0	PROMOZIONE SPORTIVA - CONTRIBUTI PROVINCIALI PARTE CORRENTE	-	-	-	-	2.01.01.02.002	Trasferimenti corenti da Province
E	2				CULTURA, PROMOZIONE DEL TERRITORIO, SPORT E CITTADINANZA ATTIVA	CDC 410 - ATTIVITA' CULTURALI	Resp.Proc.11 - Cultura, Cittad.Attiva	994	0	ATTIVITA' CULTURALI - CONTRIBUTI PROVINCIALI PARTE CORRENTE	-	-	-	-	2.01.01.02.002	Trasferimenti corenti da Province
E	2				CULTURA, PROMOZIONE DEL TERRITORIO, SPORT E CITTADINANZA ATTIVA	CDC 160 - CITTADINANZA ATTIVA	Resp.Proc.11 - Cultura, Cittad.Attiva	996	0	DEMOCRAZIA E PARTECIPAZIONE - CONTRIBUTI REGIONALI PARTE CORRENTE	15.000,00	15.000,00	15.000,00	15.000,00	2.01.01.02.001	Trasferimenti corenti da Regioni e province autonome
E	2				CULTURA, PROMOZIONE DEL TERRITORIO, SPORT E CITTADINANZA ATTIVA	CDC 410 - ATTIVITA' CULTURALI	Resp.Proc.11 - Cultura, Cittad.Attiva	998	0	ATTIVITA' CULTURALI - CONTRIBUTI DA UNIONE TERRE DI CASTELLI	-	-	-	-	2.01.01.02.005	Trasferimenti corenti da Unioni di Comuni

E/S	TITOLO	Missione	Programma	Macroarea	Struttura Organizzativa di Riferimento	Centro di Costo	Responsabile del Procedimento	Cap.	Art.	Descrizione Capitolo	2023	2023 Cassa	2024	2025	Cod. Piano dei Conti	Piano dei Conti
E	4				DIREZIONE SERVIZIO FINANZIARIO	CDC 130 - (UTDC) PAL. E SICUREZZA	Resp.Proc.02 - Dir. Servizi Finanziari	3010	0	CONTRIBUTI STATALI CONTO CAPITALE - PROGETTI INTERCOMUNALI	-	-	-	-	4.02.01.01.001	Contributi agli investimenti da Ministeri
E	4				VIABILITA', PROTEZIONE CIVILE, GESTIONE VERDE PUBBLICA, GESTIONE SQR/SDR - ESTERNA	CDC 500 - UFFICIO TECNICO	Resp.Proc.07 - Viab,Pr.Civ,Verde,Squadra	3100	0	LAVORI PUBBLICI - CONTRIBUTI PROVINCIALI CONTO CAPITALE	-	-	-	-	4.02.01.02.002	Contributi agli investimenti da Province
E	4				VIABILITA', PROTEZIONE CIVILE, GESTIONE VERDE PUBBLICA, GESTIONE SQR/SDR - ESTERNA	CDC 500 - UFFICIO TECNICO	Resp.Proc.07 - Viab,Pr.Civ,Verde,Squadra	3140	0	LAVORI PUBBLICI - CONTRIBUTI DA ENTI PUBBLICI CONTO CAPITALE	-	-	-	-	4.02.01.02.003	Contributi agli investimenti da Comuni
E	4				CULTURA, PROMOZIONE DEL TERRITORIO, SPORI E CITTADINANZA ATTIVA	CDC 451 - IMPIANTI SPORTIVI	Resp.Proc.08 - Patrim, Manut, Progett.	3147	0	CONTRIBUTI DA IMPRESE PRIVATE CONTO CAPITALE	-	17.900,00	-	-	4.02.03.03.999	Contributi agli investimenti da altre Imprese
E	4				FINANCIATIONI TERRITORIALI, EDILIZIA PRIVATA, AMBIENTE E SUAP	CDC 590 - ONERI URBANIZZAZIONE	Resp.Proc.16 - Ed.Privata,Ambiente,Suap	3150	0	PROVENTI DERIVANTI DALLE CONCESSIONI EDILIZIE / ONERI PER PERMESSI DI COSTRUIRE	300.000,00	403.449,94	500.000,00	600.000,00	4.05.01.01.001	Permessi di costruire
E	4				FINANCIATIONI TERRITORIALI, EDILIZIA PRIVATA, AMBIENTE E SUAP	CDC 590 - ONERI URBANIZZAZIONE	Resp.Proc.16 - Ed.Privata,Ambiente,Suap	3151	0	PROVENTI DA CONDONI EDILIZIE E SANATORIA OPERE EDILIZIE ABUSIVE	-	-	-	-	4.01.01.01.001	Condoni edilizi e sanatoria opere edilizie abusive
E	4				FINANCIATIONI TERRITORIALI, EDILIZIA PRIVATA, AMBIENTE E SUAP	CDC 590 - ONERI URBANIZZAZIONE	Resp.Proc.16 - Ed.Privata,Ambiente,Suap	3152	0	PROVENTI DERIVANTI DALLE CONCESSIONI EDILIZIE DESTINATO ALLE SPESE CORRENTI	200.000,00	200.000,00	200.000,00	200.000,00	4.05.01.01.001	Permessi di costruire
E	5				DIREZIONE SERVIZIO FINANZIARIO	CDC 310 - SERVIZI FINANZIARI	Resp.Proc.02 - Dir. Servizi Finanziari	3350	0	ALTRE ENTRATE PER RIDUZIONE DI ATTIVITA' FINANZIARIE VERSO ALTRE IMPRESE (VIGNOLA ENERGIA SRL)	-	1.485.000,00	-	-	5.04.03.99.999	Altre entrate per riduzione di altre attivita' finanziarie verso altre Imprese
E	5				DIREZIONE SERVIZIO FINANZIARIO	CDC 310 - SERVIZI FINANZIARI	Resp.Proc.02 - Dir. Servizi Finanziari	3360	0	PRELEVAMENTI DEPOSITI BANCARI DA OPERAZIONI DI INDEBITAMENTO (CAP. SPESA 8100)	-	-	-	-	5.04.07.01.001	Prelevi da depositi bancari
E	7				DIREZIONE SERVIZIO FINANZIARIO	CDC 310 - SERVIZI FINANZIARI	Resp.Proc.02 - Dir. Servizi Finanziari	3400	0	ANTICIPAZIONE DI TESORERIA	1.000.000,00	1.000.000,00	1.000.000,00	1.000.000,00	7.01.01.01.001	Anticipazioni da istituto tesoriere/cassiere
E	6				DIREZIONE SERVIZIO FINANZIARIO	CDC 310 - SERVIZI FINANZIARI	Resp.Proc.02 - Dir. Servizi Finanziari	3470	10	RISCOSSIONE DI CAPITALI PER MUTUI DESTINATI AL FINANZIAMENTO DI OPERE PUBBLICHE	-	-	-	895.000,00	6.03.01.04.003	Accensione mutui e altri finanziamenti a medio lungo termine da Cassa Depositi e Prestiti - SPA
E	6				DIREZIONE SERVIZIO FINANZIARIO	CDC 310 - SERVIZI FINANZIARI	Resp.Proc.02 - Dir. Servizi Finanziari	3470	40	RISCOSSIONE DI CAPITALI PER MUTUI DESTINATI AL FINANZIAMENTO DI OPERE INTERVENTI IN CAMPO SOCIALE	-	-	-	-	6.03.01.04.003	Accensione mutui e altri finanziamenti a medio lungo termine da Cassa Depositi e Prestiti - SPA
E	6				DIREZIONE SERVIZIO FINANZIARIO	CDC 310 - SERVIZI FINANZIARI	Resp.Proc.02 - Dir. Servizi Finanziari	3490	0	FINANZIAMENTI A MEDIO LUNGO TERMINE DA ALTRE IMPRESE	-	-	-	-	6.03.01.04.999	Accensione mutui e altri finanziamenti a medio lungo termine da altre imprese
E	6				DIREZIONE SERVIZIO FINANZIARIO	CDC 310 - SERVIZI FINANZIARI	Resp.Proc.02 - Dir. Servizi Finanziari	3500	0	RISCOSSIONE DI CAPITALE DA EMISSIONE DI B.O.C.	-	-	-	-	6.01.02.01.002	Emissione di titoli obbligazionari a medio-lungo termine a tasso variabile - valuta domestica
E	9				SEGRETARIO COMUNALE	CDC 120 - PERSONALE	Resp.Proc.17 - Organizzazione e Personale	3840	10	RITENUTE ASSISTENZIALI E PREVIDENZIALI A CARICO DEI DIPENDENTI: RICONGIUNZIONE CONTRIBUTI (C.S. 8600/10)	5.000,00	5.000,00	5.000,00	5.000,00	9.01.02.02.001	Ritenute previdenziali e assistenziali su redditi da lavoro dipendente per conto terzi
E	9				SEGRETARIO COMUNALE	CDC 120 - PERSONALE	Resp.Proc.17 - Organizzazione e Personale	3840	20	RITENUTE ASSISTENZIALI E PREVIDENZIALI A CARICO DEI DIPENDENTI: RISCATTO CONTRIBUTI (C.S. 8600/20)	10.000,00	10.000,00	10.000,00	10.000,00	9.01.02.02.001	Ritenute previdenziali e assistenziali su redditi da lavoro dipendente per conto terzi
E	9				SEGRETARIO COMUNALE	CDC 120 - PERSONALE	Resp.Proc.17 - Organizzazione e Personale	3840	30	RITENUTE ASSISTENZIALI E PREVIDENZIALI A CARICO DEI DIPENDENTI: CPDEL DIPENDENTI (C.S. 8600/30)	400.000,00	471.604,75	400.000,00	400.000,00	9.01.02.02.001	Ritenute previdenziali e assistenziali su redditi da lavoro dipendente per conto terzi
E	9				SEGRETARIO COMUNALE	CDC 120 - PERSONALE	Resp.Proc.17 - Organizzazione e Personale	3840	40	RITENUTE ASSISTENZIALI E PREVIDENZIALI A CARICO DEI DIPENDENTI: INADEL DIPENDENTI. (C.S. 8600/40)	40.000,00	49.060,38	40.000,00	40.000,00	9.01.02.02.001	Ritenute previdenziali e assistenziali su redditi da lavoro dipendente per conto terzi
E	9				SEGRETARIO COMUNALE	CDC 120 - PERSONALE	Resp.Proc.17 - Organizzazione e Personale	3840	50	RITENUTE ASSISTENZIALI E PREVIDENZIALI A CARICO DEI DIPENDENTI: FONDO PREVIDENZA E CREDITO (C.S. 8600/50)	20.000,00	21.564,66	20.000,00	20.000,00	9.01.02.02.001	Ritenute previdenziali e assistenziali su redditi da lavoro dipendente per conto terzi
E	9				SEGRETARIO COMUNALE	CDC 120 - PERSONALE	Resp.Proc.17 - Organizzazione e Personale	3840	60	RITENUTE ASSISTENZIALI E PREVIDENZIALI A CARICO DEI DIPENDENTI: ALTRI CONTRIBUTI - INPS, ONAOSI, INPLI, E.C.C. (C.S. 8600/60)	50.000,00	54.471,37	50.000,00	50.000,00	9.01.02.02.001	Ritenute previdenziali e assistenziali su redditi da lavoro dipendente per conto terzi
E	9				SEGRETARIO COMUNALE	CDC 120 - PERSONALE	Resp.Proc.17 - Organizzazione e Personale	3850	0	RITENUTE ERARIALI A CARICO DEL PERSONALE VEDI CAP. DI SPESA 8650	900.000,00	970.719,82	900.000,00	900.000,00	9.01.02.01.001	Ritenute erariali su redditi da lavoro dipendente per conto terzi
E	9				SEGRETARIO COMUNALE	CDC 120 - PERSONALE	Resp.Proc.17 - Organizzazione e Personale	3860	10	RITENUTE AL PERSONALE PER C/TERZI: CESSIONE Vg (C.S. 8700/20)	40.000,00	46.267,44	40.000,00	40.000,00	9.01.02.99.999	Altre ritenute al personale dipendente per conto di terzi
E	9				SEGRETARIO COMUNALE	CDC 120 - PERSONALE	Resp.Proc.17 - Organizzazione e Personale	3860	20	RITENUTE AL PERSONALE PER C/TERZI: RITENUTE SINDACALI (C.S. 8700/20)	20.000,00	21.673,61	20.000,00	20.000,00	9.01.02.99.999	Altre ritenute al personale dipendente per conto di terzi
E	9				DIREZIONE SERVIZIO FINANZIARIO	CDC 550 - TRIBUTI	Resp.Proc.09 - Tributi	3870	20	DEPOSITI CAUZIONALI - SERVIZIO TRIBUTI (VEDI CAP.S 8750/20)	2.000,00	3.032,91	2.000,00	2.000,00	9.02.04.02.001	Restituzione di depositi cauzionali o contrattuali presso terzi
E	9				PATRIMONIO, MANUTENZIONE, PROGETTAZIONE	CDC 510 - GESTIONE PATRIMONIO	Resp.Proc.08 - Patrim, Manut, Progett.	3870	31	DEPOSITI CAUZIONALI - GESTIONE PATRIMONIO (VEDI CAP.S 8750/31)	10.000,00	10.000,00	10.000,00	10.000,00	9.02.04.02.001	Restituzione di depositi cauzionali o contrattuali presso terzi
E	9				VIABILITA', PROTEZIONE CIVILE, GESTIONE VERDE PUBBLICA, GESTIONE SQR/SDR - ESTERNA	CDC 513 - VIABILITA' E MOBILITA'	Resp.Proc.07 - Viab,Pr.Civ,Verde,Squadra	3870	32	DEPOSITI CAUZIONALI - SERVIZIO VIABILITA' (VEDI CAP.S 8750/32)	8.000,00	8.000,00	8.000,00	8.000,00	9.02.04.02.001	Restituzione di depositi cauzionali o contrattuali presso terzi
E	9				FINANCIATIONI TERRITORIALI, EDILIZIA PRIVATA, AMBIENTE E SUAP	CDC 560 - URBANISTICA	Resp.Proc.18 - Pianificazione Territ.	3870	35	DEPOSITI CAUZIONALI - URBANISTICA (VEDI CAP.S 8750/30)	10.000,00	10.000,00	10.000,00	10.000,00	9.02.04.02.001	Restituzione di depositi cauzionali o contrattuali presso terzi
E	9				FINANCIATIONI TERRITORIALI, EDILIZIA PRIVATA, AMBIENTE E SUAP	CDC 530 - INTERVENTI ECONOMICI	Resp.Proc.16 - Ed.Privata,Ambiente,Suap	3870	65	DEPOSITI CAUZIONALI - INTERVENTI ECONOMICI E SUAP (VEDI CAP.S 8750/65)	30.000,00	30.000,00	30.000,00	30.000,00	9.02.04.02.001	Restituzione di depositi cauzionali o contrattuali presso terzi
E	9				CULTURA, PROMOZIONE DEL TERRITORIO, SPORI E CITTADINANZA ATTIVA	CDC 410 - ATTIVITA' CULTURALI	Resp.Proc.11 - Cultura, Cittad.Attiva	3870	70	DEPOSITI CAUZIONALI - ATTIVITA' CULTURALI (VEDI CAP.S 8750/70)	10.000,00	10.000,00	10.000,00	10.000,00	9.02.04.02.001	Restituzione di depositi cauzionali o contrattuali presso terzi
E	9				DIREZIONE SERVIZIO FINANZIARIO	CDC 310 - SERVIZI FINANZIARI	Resp.Proc.02 - Dir. Servizi Finanziari	3890	0	GIROCONTO IVA CONTO TERZI (CAP. S 8790)	1.000.000,00	1.031.512,77	1.000.000,00	1.000.000,00	9.01.01.02.001	Ritenute per scissione contabile IVA (split payment)
E	9				DIREZIONE SERVIZIO FINANZIARIO	CDC 310 - SERVIZI FINANZIARI	Resp.Proc.02 - Dir. Servizi Finanziari	3900	10	ANTICIPAZIONI PER CONTO TERZI - SERVIZI FINANZIARI (CAP. S 8800/10)	100.000,00	111.650,22	100.000,00	100.000,00	9.02.99.99.999	Altre entrate per conto terzi
E	9				GARE E CONTRATTI	CDC 215 - GARE E CONTRATTI	Resp.Proc.05 - Gare e Contratti	3900	15	ANTICIPAZIONI PER CONTO TERZI - GARE E CONTRATTI (CAP. S 8800/15)	10.000,00	10.000,00	10.000,00	10.000,00	9.02.99.99.999	Altre entrate per conto terzi
E	9				SPORTELLO AL CITTADINO	CDC 420 - SPORTELLO AL CITTADINO	Resp.Proc.10 - Rapporti Cittadino	3900	20	ANTICIPAZIONI PER CONTO TERZI - QUOTA CIE ALLO STATO (CAP. S 8800/20)	50.000,00	55.889,25	50.000,00	50.000,00	9.02.99.99.999	Altre entrate per conto terzi
E	9				DIREZIONE SERVIZIO FINANZIARIO	CDC 550 - TRIBUTI	Resp.Proc.09 - Tributi	3900	21	ANTICIPAZIONI PER CONTO TERZI - TRIBUTI (CAP. S 8800/21)	200.000,00	200.000,00	200.000,00	200.000,00	9.02.99.99.999	Altre entrate per conto terzi
E	9				PATRIMONIO, MANUTENZIONE, PROGETTAZIONE	CDC 510 - GESTIONE PATRIMONIO	Resp.Proc.08 - Patrim, Manut, Progett.	3900	31	ANTICIPAZIONI PER CONTO TERZI - GESTIONE PATRIMONIO (CAP. S 8800/31)	5.000,00	5.273,39	5.000,00	5.000,00	9.02.99.99.999	Altre entrate per conto terzi
E	9				SEGRETARIO COMUNALE	CDC 120 - PERSONALE	Resp.Proc.17 - Organizzazione e Personale	3900	45	ANTICIPAZIONI PER CONTO TERZI - ORGANIZZAZIONE E PERSONALE (CAP. S 8800/45)	200.000,00	214.831,04	200.000,00	200.000,00	9.02.99.99.999	Altre entrate per conto terzi
E	9				FINANCIATIONI TERRITORIALI, EDILIZIA PRIVATA, AMBIENTE E SUAP	CDC 530 - INTERVENTI ECONOMICI	Resp.Proc.16 - Ed.Privata,Ambiente,Suap	3900	65	ANTICIPAZIONI PER CONTO TERZI - INTERVENTI ECONOMICI E SUAP (CAP. S 8800/65)	50.000,00	50.000,00	50.000,00	50.000,00	9.02.99.99.999	Altre entrate per conto terzi
E	9				SPORTELLO AL CITTADINO	CDC 420 - SPORTELLO AL CITTADINO	Resp.Proc.10 - Rapporti Cittadino	3910	0	SERVIZI PER CONTO DELLO STATO: ELEZIONI (VEDI CAPITOLO DI SPESA 8850)	-	-	-	-	9.02.99.99.999	Altre entrate per conto terzi
E	9				SEGRETARIO COMUNALE	CDC 120 - PERSONALE	Resp.Proc.17 - Organizzazione e Personale	3920	0	SERVIZI PER CONTO TERZI - SPESE DEL PERSONALE (CAP. S 8820)	20.000,00	28.174,14	20.000,00	20.000,00	9.02.99.99.999	Altre entrate per conto terzi
E	9				DIREZIONE SERVIZIO FINANZIARIO	CDC 430 - (UTDC) SERVIZI AMMINISTRATIVI	Resp.Proc.02 - Dir. Servizi Finanziari	3930	0	POSTE DI COMPETENZA UNIONE TERRE DI CASTELLP. - CAP. S 8900	30.000,00	30.000,00	30.000,00	30.000,00	9.02.99.99.999	Altre entrate per conto terzi
E	9				SPORTELLO AL CITTADINO	CDC 420 - SPORTELLO AL CITTADINO	Resp.Proc.10 - Rapporti Cittadino	3940	0	SERVIZI PER CONTO DELLO STATO (CENSIMENTO) (CAP.USCITA 8840)	-	-	-	-	9.02.99.99.999	Altre entrate per conto terzi
E	9				DIREZIONE SERVIZIO FINANZIARIO	CDC 310 - SERVIZI FINANZIARI	Resp.Proc.02 - Dir. Servizi Finanziari	3950	0	GESTIONE DI FONDI PER IL SERVIZIO ECONOMATO (VEDI CAP.SPESA 9000)	13.000,00	13.655,00	13.000,00	13.000,00	9.01.99.03.001	Rimborso di fondi economici e carte aziendali

E/S	TITOLO	MISSIONE	PROGRAMMA	MACROAREA	Struttura Organizzativa di Riferimento	Centro di Costo	Responsabile del Procedimento	Cap.	Art.	Descrizione Capitolo	2023	2023 Cassa	2024	2025	Cod. Piano dei Conti	Piano dei Conti
E	9				DIREZIONE SERVIZIO FINANZIARIO	CDC 310 - SERVIZI FINANZIARI	Resp.Proc.02 - Dir. Servizi Finanziari	4100	0	REINTEGRO INCASSI VINCOLATI AI SENSI ART. 195 TUEL (COLLEGATO AL CAP. S 9100)	200.000,00	200.000,00	200.000,00	200.000,00	9.01.99.06.002	Reintegro incassi vincolati ai sensi dell'art. 195 del TUEL
E	9				DIREZIONE SERVIZIO FINANZIARIO	CDC 310 - SERVIZI FINANZIARI	Resp.Proc.02 - Dir. Servizi Finanziari	4200	0	DESTINAZIONE INCASSI VINCOLATI A SPESE LIBERE ART. 195 TUEL (COLLEGATO AL CAP. S 9200)	200.000,00	200.090,00	200.000,00	200.000,00	9.01.99.06.002	Reintegro incassi vincolati ai sensi dell'art. 195 del TUEL
S	1	1	1	3	SEGRETARIA GENERALE	CDC 200 - ORGANI ISTITUZIONALI	Resp.Proc.01 - Segreteria Generale	1	10	GIUNTA COMUNALE - SPESE FUNZIONAMENTO - INDENNITA' DI FUNZIONE E RIMBORSI SPESE	126.000,00	132.413,68	138.000,00	138.000,00	1.03.02.01.001	Organi istituzionali dell'amministrazione - Indennita'
S	1	1	1	3	SEGRETARIA GENERALE	CDC 200 - ORGANI ISTITUZIONALI	Resp.Proc.01 - Segreteria Generale	1	11	GIUNTA COMUNALE - SPESE FUNZIONAMENTO - INDENNITA' DI FUNZIONE ACCANTONAMENTO QUOTA ANNUALE TFR	3.725,00	7.121,88	4.140,00	4.140,00	1.03.02.01.001	Organi istituzionali dell'amministrazione - Indennita'
S	1	1	1	2	SEGRETARIA GENERALE	CDC 200 - ORGANI ISTITUZIONALI	Resp.Proc.01 - Segreteria Generale	1	134	GIUNTA COMUNALE - SPESE FUNZIONAMENTO - IRAP SU INDENNITA' DI FUNZIONE	11.000,00	11.977,62	12.000,00	12.000,00	1.02.01.01.001	Imposta regionale sulle attivita' produttive (IRAP)
S	1	1	1	3	SEGRETARIA GENERALE	CDC 200 - ORGANI ISTITUZIONALI	Resp.Proc.01 - Segreteria Generale	2	0	GIUNTA COMUNALE - SPESE FUNZIONAMENTO - CONTRIBUTI PREVIDENZIALI, ASSISTENZIALI, ASSICURATIVI	25.600,00	27.202,10	25.600,00	25.600,00	1.03.02.01.002	Organi istituzionali dell'amministrazione - Rimborsi
S	1	1	1	3	SEGRETARIA GENERALE	CDC 200 - ORGANI ISTITUZIONALI	Resp.Proc.01 - Segreteria Generale	3	27	CONSIGLIO COMUNALE - SPESE FUNZIONAMENTO - MATERIALE DI CONSUMO	5.300,00	9.250,00	5.300,00	5.300,00	1.03.02.01.002	Organi istituzionali dell'amministrazione - Rimborsi
S	1	1	1	3	SEGRETARIA GENERALE	CDC 200 - ORGANI ISTITUZIONALI	Resp.Proc.01 - Segreteria Generale	3	28	CONSIGLIO COMUNALE - SPESE FUNZIONAMENTO - STAMPATI	1.000,00	1.000,00	1.000,00	1.000,00	1.03.01.02.001	Carta, cancelleria e stampati
S	1	1	1	10	SEGRETARIA GENERALE	CDC 200 - ORGANI ISTITUZIONALI	Resp.Proc.01 - Segreteria Generale	3	63	CONSIGLIO COMUNALE - SPESE FUNZIONAMENTO - ASSICURAZIONI	3.900,00	4.042,00	3.900,00	3.900,00	1.10.04.01.000	Premi di assicurazione contro i danni
S	1	1	1	3	SEGRETARIA GENERALE	CDC 200 - ORGANI ISTITUZIONALI	Resp.Proc.01 - Segreteria Generale	3	65	CONSIGLIO COMUNALE - SPESE FUNZIONAMENTO - PRESTAZIONI DI SERVIZIO	100,00	100,00	100,00	100,00	1.03.02.99.999	Altri servizi diversi n.a.c.
S	1	1	1	3	SEGRETARIA GENERALE	CDC 200 - ORGANI ISTITUZIONALI	Resp.Proc.01 - Segreteria Generale	4	0	CONSIGLIO COMUNALE - SPESE FUNZIONAMENTO - GETTONI DI PRESENZA, INDENNITA' E RIMBORSO AI DATORI DI LAVORO	21.500,00	28.607,51	21.500,00	21.500,00	1.03.02.01.002	Organi istituzionali dell'amministrazione - Rimborsi
S	1	1	1	3	SEGRETARIA GENERALE	CDC 200 - ORGANI ISTITUZIONALI	Resp.Proc.01 - Segreteria Generale	5	0	RIMBORSO SPESE AGLI AMMINISTRATORI E CONSIGLIERI COMLI E INDENNITA' DI MISSIONE	2.000,00	2.858,18	2.000,00	2.000,00	1.03.02.01.002	Organi istituzionali dell'amministrazione - Rimborsi
S	1	1	1	3	SEGRETARIA GENERALE	CDC 200 - ORGANI ISTITUZIONALI	Resp.Proc.01 - Segreteria Generale	6	27	GIUNTA COMUNALE - SPESE FUNZIONAMENTO - MATERIALE DI CONSUMO	100,00	100,00	100,00	100,00	1.03.01.02.999	Altri beni e materiali di consumo n.a.c.
S	1	1	1	3	SEGRETARIA GENERALE	CDC 200 - ORGANI ISTITUZIONALI	Resp.Proc.01 - Segreteria Generale	6	65	GIUNTA COMUNALE - SPESE FUNZIONAMENTO - PRESTAZIONI DI SERVIZIO	300,00	300,00	300,00	300,00	1.03.02.99.999	Altri servizi diversi n.a.c.
S	1	1	1	2	SEGRETARIA GENERALE	CDC 200 - ORGANI ISTITUZIONALI	Resp.Proc.01 - Segreteria Generale	6	134	CONSIGLIO COMUNALE - SPESE FUNZIONAMENTO - IRAP GETTONI DI PRESENZA, INDENNITA	2.500,00	3.055,87	2.500,00	2.500,00	1.02.01.01.001	Imposta regionale sulle attivita' produttive (IRAP)
S	1	1	11	3	CULTURA, PROMOZIONE DEL TERRITORIO, SOFFICULTURABENGA ATTIVA	CDC 160 - CITTADINANZA ATTIVA	Resp.Proc.11 - Cultura, Cittad.Attiva	10	0	DIFENSORE CIVICO - SPESE FUNZIONAMENTO	-	-	-	-	1.03.02.01.008	Compensi agli organi istituzionali di revisione, di controllo ed altri incarichi istituzionali
S	1	1	1	1	SEGRETARIA GENERALE	CDC 150 - SEGR.SINDACO E COMUNICAZIONE	Resp.Proc.17 - Organizzazione e Personale	13	10	SEGRETARIA SINDACO - ASSEGNI FISSI ED INDENNITA' DEL PERSONALE	48.896,00	48.896,00	48.896,00	48.896,00	1.01.01.01.000	Retribuzioni in denaro
S	1	1	1	1	SEGRETARIA GENERALE	CDC 150 - SEGR.SINDACO E COMUNICAZIONE	Resp.Proc.17 - Organizzazione e Personale	13	20	SEGRETARIA SINDACO - CONTRIBUTI DEL PERSONALE A CARICO ENTE	15.514,00	16.752,12	15.514,00	15.514,00	1.01.02.01.001	Contributi obbligatori per il personale
S	1	1	1	1	SEGRETARIA GENERALE	CDC 150 - SEGR.SINDACO E COMUNICAZIONE	Resp.Proc.17 - Organizzazione e Personale	13	30	SEGRETARIA SINDACO - STRAORDINARIO	-	-	-	-	1.01.01.01.003	Straordinario per il personale a tempo indeterminato
S	1	1	1	1	SEGRETARIA GENERALE	CDC 150 - SEGR.SINDACO E COMUNICAZIONE	Resp.Proc.17 - Organizzazione e Personale	13	40	SEGRETARIA SINDACO - QUOTA FONDO	100,00	188,68	100,00	100,00	1.01.01.01.002	Voci stipendiali corrisposte al personale a tempo indeterminato
S	1	1	1	1	SEGRETARIA GENERALE	CDC 150 - SEGR.SINDACO E COMUNICAZIONE	Resp.Proc.17 - Organizzazione e Personale	13	50	SEGRETARIA SINDACO - CONTRIBUTI PREVIDENZA COMPLEMENTARE PERSEO A CARICO ENTE	100,00	100,00	100,00	100,00	1.01.02.01.002	Contributi previdenza complementare
S	1	1	1	2	SEGRETARIA GENERALE	CDC 150 - SEGR.SINDACO E COMUNICAZIONE	Resp.Proc.17 - Organizzazione e Personale	13	135	SEGRETARIA SINDACO - IRAP	1.061,00	1.665,06	1.061,00	1.061,00	1.02.01.01.001	Imposta regionale sulle attivita' produttive (IRAP)
S	1	1	1	9	SEGRETARIA GENERALE	CDC 150 - SEGR.SINDACO E COMUNICAZIONE	Resp.Proc.17 - Organizzazione e Personale	14	12	SEGRETARIA SINDACO - RIMBORSO AD ENTI STIPENDI E ASSEGNI FISSI COMANDO/CONVENZIONE PERSONALE	6.840,00	13.028,00	6.840,00	6.840,00	1.09.01.01.001	Rimborsi per spese di personale (comando, distacco, fuori ruolo, convenzioni, ecc...)
S	1	1	1	9	SEGRETARIA GENERALE	CDC 150 - SEGR.SINDACO E COMUNICAZIONE	Resp.Proc.17 - Organizzazione e Personale	14	13	SEGRETARIA SINDACO - RIMBORSO AD ENTI CONTRIBUTI PREVID.ASSIST. COMANDO/CONVENZIONE PERSONALE	2.143,00	4.082,00	2.143,00	2.143,00	1.09.01.01.001	Rimborsi per spese di personale (comando, distacco, fuori ruolo, convenzioni, ecc...)
S	1	1	1	2	SEGRETARIA GENERALE	CDC 150 - SEGR.SINDACO E COMUNICAZIONE	Resp.Proc.17 - Organizzazione e Personale	14	135	SEGRETARIA SINDACO - RIMBORSO AD ENTI IRAP COMANDO/CONVENZIONE PERSONALE	593,00	970,00	593,00	593,00	1.02.01.01.001	Imposta regionale sulle attivita' produttive (IRAP)
S	1	1	2	1	SEGRETARIA GENERALE	CDC 210 - SEGRETARIA GENERALE	Resp.Proc.17 - Organizzazione e Personale	20	10	SEGRETARIA GENERALE - ASSEGNI FISSI ED INDENNITA' DEL PERSONALE	169.467,00	188.250,34	169.467,00	169.467,00	1.01.01.01.000	Retribuzioni in denaro
S	1	1	2	1	SEGRETARIA GENERALE	CDC 210 - SEGRETARIA GENERALE	Resp.Proc.17 - Organizzazione e Personale	20	20	SEGRETARIA GENERALE - CONTRIBUTI DEL PERSONALE A CARICO ENTE	49.305,00	49.766,25	49.305,00	49.305,00	1.01.02.01.001	Contributi obbligatori per il personale
S	1	1	2	1	SEGRETARIA GENERALE	CDC 210 - SEGRETARIA GENERALE	Resp.Proc.17 - Organizzazione e Personale	20	30	SEGRETARIA GENERALE - STRAORDINARIO	580,00	997,95	580,00	580,00	1.01.01.01.003	Straordinario per il personale a tempo indeterminato
S	1	1	2	3	SEGRETARIA GENERALE	CDC 210 - SEGRETARIA GENERALE	Resp.Proc.17 - Organizzazione e Personale	20	35	SEGRETARIA GENERALE - MISSIONI DEL PERSONALE	100,00	100,82	100,00	100,00	1.03.02.02.002	Indennita' di missione e di trasferta
S	1	1	2	1	SEGRETARIA GENERALE	CDC 210 - SEGRETARIA GENERALE	Resp.Proc.17 - Organizzazione e Personale	20	40	SEGRETARIA GENERALE - QUOTA FONDO	8.545,00	8.545,00	8.545,00	8.545,00	1.01.01.01.002	Voci stipendiali corrisposte al personale a tempo indeterminato
S	1	1	2	1	SEGRETARIA GENERALE	CDC 210 - SEGRETARIA GENERALE	Resp.Proc.17 - Organizzazione e Personale	20	50	SEGRETARIA GENERALE - CONTRIBUTI PREVIDENZA COMPLEMENTARE PERSEO A CARICO ENTE	100,00	100,00	100,00	100,00	1.01.02.01.002	Contributi previdenza complementare
S	1	1	2	2	SEGRETARIA GENERALE	CDC 210 - SEGRETARIA GENERALE	Resp.Proc.17 - Organizzazione e Personale	20	135	SEGRETARIA GENERALE - IRAP	15.288,00	21.617,95	15.239,00	15.239,00	1.02.01.01.001	Imposta regionale sulle attivita' produttive (IRAP)
S	1	1	3	1	DIREZIONE SERVIZIO FINANZIARIO	CDC 310 - SERVIZI FINANZIARI	Resp.Proc.02 - Dir. Servizi Finanziari	21	10	SERVIZI FINANZIARI - ASSEGNI FISSI ED INDENNITA' DEL PERSONALE	105.434,00	107.345,99	105.434,00	105.434,00	1.01.01.01.000	Retribuzioni in denaro
S	1	1	3	1	DIREZIONE SERVIZIO FINANZIARIO	CDC 310 - SERVIZI FINANZIARI	Resp.Proc.02 - Dir. Servizi Finanziari	21	20	SERVIZI FINANZIARI - CONTRIBUTI DEL PERSONALE A CARICO ENTE	34.740,00	35.522,35	34.740,00	34.740,00	1.01.02.01.001	Contributi obbligatori per il personale
S	1	1	3	1	DIREZIONE SERVIZIO FINANZIARIO	CDC 310 - SERVIZI FINANZIARI	Resp.Proc.02 - Dir. Servizi Finanziari	21	30	SERVIZI FINANZIARI - STRAORDINARIO	870,00	870,00	870,00	870,00	1.01.01.01.003	Straordinario per il personale a tempo indeterminato
S	1	1	3	3	DIREZIONE SERVIZIO FINANZIARIO	CDC 310 - SERVIZI FINANZIARI	Resp.Proc.02 - Dir. Servizi Finanziari	21	35	SERVIZI FINANZIARI - MISSIONI DEL PERSONALE	300,00	600,00	300,00	300,00	1.03.02.02.002	Indennita' di missione e di trasferta
S	1	1	3	1	DIREZIONE SERVIZIO FINANZIARIO	CDC 310 - SERVIZI FINANZIARI	Resp.Proc.02 - Dir. Servizi Finanziari	21	40	SERVIZI FINANZIARI - QUOTA FONDO	13.326,00	13.379,47	13.326,00	13.326,00	1.01.01.01.002	Voci stipendiali corrisposte al personale a tempo indeterminato
S	1	1	3	1	DIREZIONE SERVIZIO FINANZIARIO	CDC 310 - SERVIZI FINANZIARI	Resp.Proc.02 - Dir. Servizi Finanziari	21	50	SERVIZI FINANZIARI - CONTRIBUTI PREVIDENZA COMPLEMENTARE PERSEO A CARICO ENTE	760,00	760,00	760,00	760,00	1.01.02.01.002	Contributi previdenza complementare
S	1	1	3	2	DIREZIONE SERVIZIO FINANZIARIO	CDC 310 - SERVIZI FINANZIARI	Resp.Proc.02 - Dir. Servizi Finanziari	21	135	SERVIZI FINANZIARI - IRAP	10.326,00	12.062,46	10.326,00	10.326,00	1.02.01.01.001	Imposta regionale sulle attivita' produttive (IRAP)
S	1	1	3	9	DIREZIONE SERVIZIO FINANZIARIO	CDC 310 - SERVIZI FINANZIARI	Resp.Proc.02 - Dir. Servizi Finanziari	22	12	SERVIZI FINANZIARI - RIMBORSO AD ENTI STIPENDI E ASSEGNI FISSI COMANDO/CONVENZIONE PERSONALE	29.968,00	59.936,00	29.968,00	29.968,00	1.09.01.01.001	Rimborsi per spese di personale (comando, distacco, fuori ruolo, convenzioni, ecc...)
S	1	1	2	3	SEGRETARIA GENERALE	CDC 210 - SEGRETARIA GENERALE	Resp.Proc.14 - Provveditorato	26	21	SEGRETARIA GENERALE - CARTA, CANCELLERIA	500,00	930,57	500,00	500,00	1.03.01.02.001	Carta, cancelleria e stampati
S	1	1	2	3	SEGRETARIA GENERALE	CDC 210 - SEGRETARIA GENERALE	Resp.Proc.01 - Segreteria Generale	26	22	SEGRETARIA GENERALE - GIORNALI, RIVISTE, ABBONAMENTI	3.500,00	4.341,80	3.500,00	3.500,00	1.03.02.05.003	Accesso a banche dati e a pubblicazioni on line

E/S	TITOLO	MISSIONE	PROGRAMMA	MACROSEGREG.	Struttura Organizzativa di Riferimento	Centro di Costo	Responsabile del Procedimento	Cap.	Art.	Descrizione Capitolo	2023	2023 Cassa	2024	2025	Cod. Piano dei Conti	Piano dei Conti
S	1	1	2	3	SEGRETARIA GENERALE	CDC 210 - SEGRETERIA GENERALE	Resp.Proc.01 - Segreteria Generale	26	27	SEGRETARIA GENERALE- MATERIALE DI CONSUMO	500,00	600,00	500,00	500,00	1.03.01.02.999	Altri beni e materiali di consumo n.a.c.
S	1	1	2	3	CULTURA, PROMOZIONE DEL TERRITORIO, SPORI E CITTADINANZA ATTIVA	CDC 412 - BIBLIOTECA E VILLA TRENTE	Resp.Proc.11 - Cultura, Cittad.Attiva	26	65	ARCHIVIO DI DEPOSITO - PRESTAZIONI DI SERVIZIO (SOLO RESIDUI)	-	-	-	-	1.03.02.11.999	Altre prestazioni professionali e specialistiche n.a.c.
S	1	1	2	2	SEGRETARIA GENERALE	CDC 210 - SEGRETERIA GENERALE	Resp.Proc.02 - Dir. Servizi Finanziari	26	136	SEGRETARIA GENERALE - IMPOSTE E BOLLI	-	500,00	-	-	1.02.01.02.001	Imposta di registro e di bollo
S	1	1	2	3	SEGRETARIA GENERALE	CDC 210 - SEGRETERIA GENERALE	Resp.Proc.01 - Segreteria Generale	27	65	SEGRETARIA GENERALE - PRESTAZIONI DI SERVIZIO	4.000,00	4.999,18	4.000,00	4.000,00	1.03.02.11.999	Altre prestazioni professionali e specialistiche n.a.c.
S	1	1	2	4	SEGRETARIA GENERALE	CDC 210 - SEGRETERIA GENERALE	Resp.Proc.01 - Segreteria Generale	27	90	SEGRETARIA GENERALE - TRASFERIMENTO ALL'UNIONE	4.200,00	4.200,00	4.200,00	4.200,00	1.04.01.02.005	Trasferimenti correnti a Unioni di Comuni
S	1	1	10	1	SEGRETARIO COMUNALE	CDC 120 - PERSONALE	Resp.Proc.17 - Organizzazione e Personale	28	0	ONERI CONTRIBUTIVI PERSONALE IN QUIESCENZA	-	3.164,04	-	-	1.01.02.02.005	Arretrati per oneri per il personale in quiescenza: pensioni, pensioni integrative e altro
S	1	1	5	3	VIABILITA', PROTEZIONE CIVILE, GESTIONE VERDE PUBBLICO, GESTIONE SQUADRA ESTERNA	CDC 517 - MAGAZZINO E SQUADRA ESTERNA	Resp.Proc.07 - Viab.Pr.Civ.Verde,Squadra	29	25	MAGAZZINO COMUNALE E SQUADRA ESTERNA - CARBURANTI, COMBUSTIBILI, LUBRIFICANTI	6.000,00	6.628,26	6.000,00	6.000,00	1.03.01.02.002	Carburanti, combustibili e lubrificanti
S	1	1	5	3	VIABILITA', PROTEZIONE CIVILE, GESTIONE VERDE PUBBLICO, GESTIONE SQUADRA ESTERNA	CDC 517 - MAGAZZINO E SQUADRA ESTERNA	Resp.Proc.07 - Viab.Pr.Civ.Verde,Squadra	29	26	MAGAZZINO COMUNALE E SQUADRA ESTERNA - VESTIARIO	3.000,00	6.019,71	3.000,00	3.000,00	1.03.01.02.004	Vestituario
S	1	1	5	3	VIABILITA', PROTEZIONE CIVILE, GESTIONE VERDE PUBBLICO, GESTIONE SQUADRA ESTERNA	CDC 517 - MAGAZZINO E SQUADRA ESTERNA	Resp.Proc.07 - Viab.Pr.Civ.Verde,Squadra	29	57	MAGAZZINO COMUNALE E SQUADRA ESTERNA - MANUTENZIONE AUTOMEZZI	6.000,00	9.097,62	6.000,00	6.000,00	1.03.02.09.001	Manutenzione ordinaria e riparazioni di mezzi di trasporto ad uso civile, di sicurezza e ordine pubblico
S	1	1	5	10	PATRIMONIO, MANUTENZIONE, PROGETTAZIONE	CDC 510 - GESTIONE PATRIMONIO	Resp.Proc.01 - Segreteria Generale	29	63	PATRIMONIO - ASSICURAZIONI	5.000,00	7.887,96	5.000,00	5.000,00	1.10.04.01.000	Premi di assicurazione contro i danni
S	1	1	5	2	VIABILITA', PROTEZIONE CIVILE, GESTIONE VERDE PUBBLICO, GESTIONE SQUADRA ESTERNA	CDC 517 - MAGAZZINO E SQUADRA ESTERNA	Resp.Proc.08 - Patrim, Manut, Progett.	29	136	MAGAZZINO COMUNALE E SQUADRA ESTERNA - IMPOSTE E TASSE	16.756,00	22.550,88	15.970,00	15.970,00	1.02.01.99.999	Imposte, tasse e proventi assimilati a carico dell'ente n.a.c.
S	1	1	11	3	SEGRETARIA GENERALE	CDC 140 - UFFICI AMMINISTRATIVI SEDE	Resp.Proc.14 - Provveditorato	30	58	SEDE COMUNALE - MANUTENZIONE ATTREZZATURE	6.000,00	6.090,00	6.000,00	6.000,00	1.03.02.09.005	Manutenzione ordinaria e riparazioni di attrezzature scientifiche e sanitarie
S	1	1	11	3	SEGRETARIA GENERALE	CDC 140 - UFFICI AMMINISTRATIVI SEDE	Resp.Proc.11 - Cultura, Cittad.Attiva	30	65	ARCHIVIO DI DEPOSITO - PRESTAZIONI DI SERVIZIO	24.500,00	24.500,00	24.500,00	24.500,00	1.03.02.11.999	Altre prestazioni professionali e specialistiche n.a.c.
S	1	1	11	3	SEGRETARIA GENERALE	CDC 210 - SEGRETERIA GENERALE	Resp.Proc.14 - Provveditorato	30	85	SEDE COMUNALE - NOLEGGIO ATTREZZATURE	1.030,00	2.120,13	1.030,00	1.030,00	1.03.02.07.008	Noleggi di impianti e macchinari
S	1	1	3	3	DIREZIONE SERVIZIO FINANZIARIO	CDC 310 - SERVIZI FINANZIARI	Resp.Proc.14 - Provveditorato	31	21	SERVIZI FINANZIARI - CARTA, CANCELLERIA	500,00	626,68	500,00	500,00	1.03.01.02.001	Carta, cancelleria e stampati
S	1	1	3	3	DIREZIONE SERVIZIO FINANZIARIO	CDC 310 - SERVIZI FINANZIARI	Resp.Proc.14 - Provveditorato	31	22	SERVIZI FINANZIARI - GIORNALI, RIVISTE, ABBONAMENTI	500,00	530,00	500,00	500,00	1.03.01.01.000	Giornali, riviste e pubblicazioni
S	1	1	3	3	DIREZIONE SERVIZIO FINANZIARIO	CDC 310 - SERVIZI FINANZIARI	Resp.Proc.15 - Programmazione Bilancio	31	27	SERVIZI FINANZIARI - MATERIALE DI CONSUMO	100,00	100,00	100,00	100,00	1.03.01.02.999	Altri beni e materiali di consumo n.a.c.
S	1	1	3	3	DIREZIONE SERVIZIO FINANZIARIO	CDC 310 - SERVIZI FINANZIARI	Resp.Proc.15 - Programmazione Bilancio	31	65	SERVIZI FINANZIARI - PRESTAZIONI DI SERVIZIO	2.600,00	5.274,00	2.600,00	2.600,00	1.03.02.99.999	Altri servizi diversi n.a.c.
S	1	1	2	3	GARE E CONTRATTI	CDC 215 - GARE E CONTRATTI	Resp.Proc.05 - Gare e Contratti	32	22	GARE E CONTRATTI - GIORNALI, RIVISTE, ABBONAMENTI	1.000,00	1.000,00	1.000,00	1.000,00	1.03.02.05.003	Accesso a banche dati e a pubblicazioni on line
S	1	1	2	3	GARE E CONTRATTI	CDC 215 - GARE E CONTRATTI	Resp.Proc.05 - Gare e Contratti	32	27	GARE E CONTRATTI - MATERIALE DI CONSUMO	300,00	551,30	300,00	300,00	1.03.01.02.999	Altri beni e materiali di consumo n.a.c.
S	1	1	2	3	GARE E CONTRATTI	CDC 215 - GARE E CONTRATTI	Resp.Proc.05 - Gare e Contratti	32	47	GARE E CONTRATTI - SPESE DI PUBBLICAZIONE BANDI DI GARA	1.000,00	1.000,00	1.000,00	1.000,00	1.03.02.16.001	Pubblicazione bandi di gara
S	1	1	11	3	SEGRETARIA GENERALE	CDC 140 - UFFICI AMMINISTRATIVI SEDE	Resp.Proc.05 - Gare e Contratti	32	51	SEDE COMUNALE - TELEFONIA MOBILE	10.000,00	20.431,74	10.000,00	10.000,00	1.03.02.05.002	Telefonia mobile
S	1	1	11	3	SEGRETARIA GENERALE	CDC 140 - UFFICI AMMINISTRATIVI SEDE	Resp.Proc.14 - Provveditorato	32	55	SEDE COMUNALE - TELEFONIA FISSA	6.000,00	9.737,79	6.000,00	6.000,00	1.03.02.05.001	Telefonia fissa
S	1	1	11	3	SEGRETARIA GENERALE	CDC 140 - UFFICI AMMINISTRATIVI SEDE	Resp.Proc.10 - Rapporti Cittadino	32	59	SEDE COMUNALE - SPESE POSTALI	15.000,00	29.038,23	15.000,00	15.000,00	1.03.02.16.002	Spese postali
S	1	1	11	3	SEGRETARIA GENERALE	CDC 140 - UFFICI AMMINISTRATIVI SEDE	Resp.Proc.14 - Provveditorato	33	34	SEDE COMUNALE - MATERIALE IGIENICO SANITARIO	1.200,00	1.333,35	1.200,00	1.200,00	1.03.01.02.999	Altri beni e materiali di consumo n.a.c.
S	1	1	11	3	SEGRETARIA GENERALE	CDC 140 - UFFICI AMMINISTRATIVI SEDE	Resp.Proc.08 - Patrim, Manut, Progett.	33	44	SEDE COMUNALE - ACQUA	1.800,00	2.606,70	1.800,00	1.800,00	1.03.02.05.005	Acqua
S	1	1	11	3	SEGRETARIA GENERALE	CDC 140 - UFFICI AMMINISTRATIVI SEDE	Resp.Proc.08 - Patrim, Manut, Progett.	33	52	SEDE COMUNALE - MANUTENZIONE ORDINARIA EDIFICI E IMPIANTI	17.000,00	25.050,69	17.000,00	17.000,00	1.03.02.09.008	Manutenzione ordinaria e riparazioni di beni immobili
S	1	1	11	3	SEGRETARIA GENERALE	CDC 140 - UFFICI AMMINISTRATIVI SEDE	Resp.Proc.08 - Patrim, Manut, Progett.	33	54	SEDE COMUNALE - ENERGIA ELETTRICA	40.000,00	53.296,96	40.000,00	40.000,00	1.03.02.05.004	Energia elettrica
S	1	1	11	3	SEGRETARIA GENERALE	CDC 140 - UFFICI AMMINISTRATIVI SEDE	Resp.Proc.14 - Provveditorato	33	56	SEDE COMUNALE - SPESE DI PULIZIA	39.000,00	47.121,84	39.000,00	39.000,00	1.03.02.13.002	Servizi di pulizia e lavanderia
S	1	1	11	3	SEGRETARIA GENERALE	CDC 140 - UFFICI AMMINISTRATIVI SEDE	Resp.Proc.08 - Patrim, Manut, Progett.	33	153	SEDE COMUNALE - TELERISCALDAMENTO	55.000,00	78.964,67	55.000,00	55.000,00	1.03.02.05.006	Gas
S	1	1	1	3	SEGRETARIA GENERALE	CDC 150 - SEGR.SINDACO E COMUNICAZIONE	Resp.Proc.14 - Provveditorato	34	21	SEGRETARIA SINDACO - CARTA, CANCELLERIA	1.300,00	1.330,00	1.300,00	1.300,00	1.03.01.02.001	Carta, cancelleria e stampati
S	1	1	1	3	SEGRETARIA GENERALE	CDC 150 - SEGR.SINDACO E COMUNICAZIONE	Resp.Proc.01 - Segreteria Generale	34	22	SEGRETARIA SINDACO - GIORNALI, RIVISTE, ABBONAMENTI	100,00	100,00	100,00	100,00	1.03.01.01.000	Giornali, riviste e pubblicazioni
S	1	1	1	3	SEGRETARIA GENERALE	CDC 150 - SEGR.SINDACO E COMUNICAZIONE	Resp.Proc.01 - Segreteria Generale	34	28	SEGRETARIA SINDACO - STAMPATI	600,00	600,00	600,00	600,00	1.03.01.02.001	Carta, cancelleria e stampati
S	1	1	1	3	SEGRETARIA GENERALE	CDC 150 - SEGR.SINDACO E COMUNICAZIONE	Resp.Proc.01 - Segreteria Generale	34	91	SEGRETARIA SINDACO - QUOTE ASSOCIATIVE	203,00	203,00	7.650,00	7.650,00	1.03.02.99.003	Quote di associazioni
S	1	1	1	4	SEGRETARIA GENERALE	CDC 150 - SEGR.SINDACO E COMUNICAZIONE	Resp.Proc.01 - Segreteria Generale	34	92	SEGRETARIA SINDACO - TRASFERIMENTI E CONTRIBUTI	8.000,00	9.500,00	8.000,00	8.000,00	1.04.01.02.000	Trasferimenti correnti a Amministrazioni Locali
S	1	1	11	3	CULTURA, PROMOZIONE DEL TERRITORIO, SPORI E CITTADINANZA ATTIVA	CDC 160 - CITTADINANZA ATTIVA	Resp.Proc.11 - Cultura, Cittad.Attiva	36	27	DEMOCRAZIA E PARTECIPAZIONE - ACQUISTO BENI	300,00	300,00	300,00	3.000,00	1.03.01.02.999	Altri beni e materiali di consumo n.a.c.
S	1	1	11	3	CULTURA, PROMOZIONE DEL TERRITORIO, SPORI E CITTADINANZA ATTIVA	CDC 160 - CITTADINANZA ATTIVA	Resp.Proc.11 - Cultura, Cittad.Attiva	36	65	DEMOCRAZIA E PARTECIPAZIONE - PRESTAZIONI DI SERVIZI	29.000,00	34.258,20	29.000,00	29.000,00	1.03.02.99.999	Altri servizi diversi n.a.c.
S	1	1	11	4	CULTURA, PROMOZIONE DEL TERRITORIO, SPORI E CITTADINANZA ATTIVA	CDC 160 - CITTADINANZA ATTIVA	Resp.Proc.11 - Cultura, Cittad.Attiva	36	92	DEMOCRAZIA E PARTECIPAZIONE - TRASFERIMENTI E CONTRIBUTI	-	-	-	-	1.04.04.01.001	Trasferimenti correnti a Istituzioni Sociali Private
S	1	1	3	3	DIREZIONE SERVIZIO FINANZIARIO	CDC 310 - SERVIZI FINANZIARI	Resp.Proc.15 - Programmazione Bilancio	37	59	GESTIONE TESORERIA: SPESE POSTALI	2.500,00	3.150,94	2.500,00	2.500,00	1.03.02.16.002	Spese postali
S	1	1	3	3	DIREZIONE SERVIZIO FINANZIARIO	CDC 310 - SERVIZI FINANZIARI	Resp.Proc.15 - Programmazione Bilancio	37	65	GESTIONE TESORERIA: ONERI	13.700,00	22.648,99	13.700,00	13.700,00	1.03.02.17.002	Oneri per servizio di tesoreria
S	1	1	3	2	DIREZIONE SERVIZIO FINANZIARIO	CDC 310 - SERVIZI FINANZIARI	Resp.Proc.15 - Programmazione Bilancio	37	136	SERVIZI FINANZIARI - IMPOSTE E BOLLI	1.500,00	1.634,55	1.500,00	1.500,00	1.02.01.02.001	Imposta di registro e di bollo
S	1	1	1	3	SEGRETARIA GENERALE	CDC 150 - SEGR.SINDACO E COMUNICAZIONE	Resp.Proc.01 - Segreteria Generale	38	58	COMUNICAZIONE ISTITUZIONALE - MANUTENZIONE ATTREZZATURE	200,00	200,00	200,00	200,00	1.03.02.09.005	Manutenzione ordinaria e riparazioni di attrezzature scientifiche e sanitarie

E/S	TITOLO	MISSIONE	PROGRAMMA	MACROSEGREG	Struttura Organizzativa di Riferimento	Centro di Costo	Responsabile del Procedimento	Cap.	Art.	Descrizione Capitolo	2023	2023 Cassa	2024	2025	Cod. Piano dei Conti	Piano dei Conti
S	1	1	1	3	SECRETARIA GENERALE	CDC 150 - SEGR.SINDACO E COMUNICAZIONE	Resp.Proc.01 - Segreteria Generale	38	65	COMUNICAZIONE ISTITUZIONALE - PRESTAZIONI DI SERVIZIO	10.000,00	15.198,44	10.000,00	10.000,00	1.03.02.99.999	Altri servizi diversi n.a.c.
S	1	1	11	1	CULTURA, PROMOZIONE DEL TERRITORIO SPORT E CITTADINANZA ATTIVA	CDC 160 - CITTADINANZA ATTIVA	Resp.Proc.17 - Organizzazione e Personale	39	10	DEMOCRAZIA E PARTECIPAZIONE - ASSEGNI FISSI ED INDENNITA' DEL PERSONALE	24.779,00	24.779,00	24.779,00	24.779,00	1.01.01.01.000	Retribuzioni in denaro
S	1	1	11	1	CULTURA, PROMOZIONE DEL TERRITORIO SPORT E CITTADINANZA ATTIVA	CDC 160 - CITTADINANZA ATTIVA	Resp.Proc.17 - Organizzazione e Personale	39	20	DEMOCRAZIA E PARTECIPAZIONE - CONTRIBUTI DEL PERSONALE A CARICO ENTE	7.922,00	8.032,76	7.922,00	7.922,00	1.01.02.01.001	Contributi obbligatori per il personale
S	1	1	11	1	CULTURA, PROMOZIONE DEL TERRITORIO SPORT E CITTADINANZA ATTIVA	CDC 160 - CITTADINANZA ATTIVA	Resp.Proc.17 - Organizzazione e Personale	39	30	DEMOCRAZIA E PARTECIPAZIONE - STRAORDINARIO	290,00	399,99	290,00	290,00	1.01.01.01.003	Straordinario per il personale a tempo indeterminato
S	1	1	11	3	CULTURA, PROMOZIONE DEL TERRITORIO SPORT E CITTADINANZA ATTIVA	CDC 160 - CITTADINANZA ATTIVA	Resp.Proc.17 - Organizzazione e Personale	39	35	DEMOCRAZIA E PARTECIPAZIONE - MISSIONI DEL PERSONALE	300,00	392,60	300,00	300,00	1.03.02.02.002	Indennita' di missione e di trasferta
S	1	1	11	1	CULTURA, PROMOZIONE DEL TERRITORIO SPORT E CITTADINANZA ATTIVA	CDC 160 - CITTADINANZA ATTIVA	Resp.Proc.17 - Organizzazione e Personale	39	40	DEMOCRAZIA E PARTECIPAZIONE - QUOTA FONDO	2.157,00	2.157,49	2.157,00	2.157,00	1.01.01.01.002	Voci stipendiali corrisposte al personale a tempo indeterminato
S	1	1	11	1	CULTURA, PROMOZIONE DEL TERRITORIO SPORT E CITTADINANZA ATTIVA	CDC 160 - CITTADINANZA ATTIVA	Resp.Proc.17 - Organizzazione e Personale	39	50	DEMOCRAZIA E PARTECIPAZIONE - CONTRIBUTI PREVIDENZA COMPLEMENTARE PERSECO A CARICO ENTE	100,00	100,00	100,00	100,00	1.01.02.01.002	Contributi previdenza complementare
S	1	1	11	2	CULTURA, PROMOZIONE DEL TERRITORIO SPORT E CITTADINANZA ATTIVA	CDC 160 - CITTADINANZA ATTIVA	Resp.Proc.17 - Organizzazione e Personale	39	135	DEMOCRAZIA E PARTECIPAZIONE - IRAP	2.359,00	2.741,22	2.359,00	2.359,00	1.02.01.01.001	Imposta regionale sulle attivita' produttive (IRAP)
S	1	1	1	3	SECRETARIA GENERALE	CDC 150 - SEGR.SINDACO E COMUNICAZIONE	Resp.Proc.01 - Segreteria Generale	41	27	SEGRETARIA SINDACO - SPESE PER FESTE NAZIONALI, CONGRESSI, CONVEGNI, CELEBRAZIONI, ONORANZE - MATERIALE DI CONSUMO	1.500,00	1.673,00	1.500,00	1.500,00	1.03.01.02.009	Beni per attivita' di rappresentanza
S	1	1	1	3	SECRETARIA GENERALE	CDC 150 - SEGR.SINDACO E COMUNICAZIONE	Resp.Proc.01 - Segreteria Generale	41	47	SEGRETARIA SINDACO - SPESE PER FESTE NAZIONALI, CONGRESSI, CONVEGNI, CELEBRAZIONI, ONORANZE - COMUNICAZIONE	4.500,00	5.920,00	4.500,00	4.500,00	1.03.02.02.004	Pubblicita'
S	1	1	11	1	GARE E CONTRATTI	CDC 215 - GARE E CONTRATTI	Resp.Proc.05 - Gare e Contratti	43	0	SEGRETARIA GENERALE - QUOTA DEI DIRITTI SPETTANTI DI ROGITO SPETTANTI AL SEGRETARIO DELL'ENTE (SOLO RESIDUI)	-	-	-	-	1.01.01.01.004	Indennita' ed altri compensi, esclusi i rimborsi spesa per missione, corrisposti al personale a tempo indeterminato
S	1	1	2	1	GARE E CONTRATTI	CDC 215 - GARE E CONTRATTI	Resp.Proc.05 - Gare e Contratti	44	0	SEGRETARIA GENERALE - QUOTA DEI DIRITTI SPETTANTI DI ROGITO SPETTANTI AL SEGRETARIO DELL'ENTE	15.000,00	17.457,23	15.000,00	15.000,00	1.01.01.01.004	Indennita' ed altri compensi, esclusi i rimborsi spesa per missione, corrisposti al personale a tempo indeterminato
S	1	1	11	3	SECRETARIA GENERALE	CDC 140 - UFFICI AMMINISTRATIVI SEDE	Resp.Proc.01 - Segreteria Generale	45	0	SPESE PER LITI, ARBITRAGGI, RISARCIMENTI E ATTI A DIFESA DELLE RAGIONI DEL COMUNE	20.000,00	55.278,56	20.000,00	20.000,00	1.03.02.11.006	Patrocinio legale
S	1	7	1	3	CULTURA, PROMOZIONE DEL TERRITORIO SPORT E CITTADINANZA ATTIVA	CDC 453 - PROMOZIONE TURISTICA	Resp.Proc.12 - Promozione Territ, Sport	46	65	GEMELLAGGI - PRESTAZIONI DI SERVIZIO	5.000,00	7.002,00	5.000,00	5.000,00	1.03.02.99.999	Altri servizi diversi n.a.c.
S	1	7	1	3	CULTURA, PROMOZIONE DEL TERRITORIO SPORT E CITTADINANZA ATTIVA	CDC 453 - PROMOZIONE TURISTICA	Resp.Proc.12 - Promozione Territ, Sport	46	91	GEMELLAGGI - QUOTE ASSOCIATIVE	1.000,00	1.000,00	1.000,00	1.000,00	1.03.02.99.003	Quote di associazioni
S	1	1	1	3	SECRETARIA GENERALE	CDC 200 - ORGANI ISTITUZIONALI	Resp.Proc.15 - Programmazione Bilancio	50	0	COLLEGIO DEI REVISORI - SPESE DI FUNZIONAMENTO	46.500,00	69.985,19	46.500,00	46.500,00	1.03.02.01.008	Compensi agli organi istituzionali di revisione, di controllo ed altri incarichi istituzionali
S	1	1	10	3	SECRETARIO COMUNALE	CDC 120 - PERSONALE	Resp.Proc.17 - Organizzazione e Personale	51	0	SPESE PER FORMAZIONE PROFESSIONALE E AGGIORNAMENTO PERSONALE	6.000,00	10.155,95	6.000,00	6.000,00	1.03.02.04.999	Acquisto di servizi per altre spese per formazione e addestramento n.a.c.
S	1	1	11	3	SECRETARIA GENERALE	CDC 140 - UFFICI AMMINISTRATIVI SEDE	Resp.Proc.07 - Viab,Pr,Civ,Verde,Squadra	57	25	SEDE COMUNALE - CARBURANTI, COMBUSTIBILI, LUBRIFICANTI	1.000,00	1.254,86	1.000,00	1.000,00	1.03.01.02.002	Carburanti, combustibili e lubrificanti
S	1	1	11	3	SECRETARIA GENERALE	CDC 140 - UFFICI AMMINISTRATIVI SEDE	Resp.Proc.07 - Viab,Pr,Civ,Verde,Squadra	57	57	SEDE COMUNALE - MANUTENZIONE AUTOMEZZI	2.000,00	3.168,00	2.000,00	2.000,00	1.03.02.09.001	Manutenzione ordinaria e riparazioni di mezzi di trasporto ad uso civile, di sicurezza e ordine pubblico
S	1	1	11	10	SECRETARIA GENERALE	CDC 140 - UFFICI AMMINISTRATIVI SEDE	Resp.Proc.01 - Segreteria Generale	57	63	SEDE COMUNALE - ASSICURAZIONI	465,00	465,00	465,00	465,00	1.10.04.01.000	Premi di assicurazione contro i danni
S	1	1	11	2	SECRETARIA GENERALE	CDC 140 - UFFICI AMMINISTRATIVI SEDE	Resp.Proc.07 - Viab,Pr,Civ,Verde,Squadra	57	136	SEDE COMUNALE - BOLLI AUTOMEZZI	500,00	566,97	500,00	500,00	1.02.01.09.001	Tassa di circolazione dei veicoli a motore (tassa automobilistica)
S	1	50	1	7	PATRIMONIO, MANUTENZIONE, PROGETTAZIONE	CDC 510 - GESTIONE PATRIMONIO	Resp.Proc.02 - Dir. Servizi Finanziari	63	130	PATRIMONIO - INTERESSI PASSIVI	2.277,00	4.809,67	-	-	1.07.02.01.000	Interessi passivi su titoli obbligazionari a medio-lungo termine in valuta domestica
S	1	1	11	1	CULTURA, PROMOZIONE DEL TERRITORIO SPORT E CITTADINANZA ATTIVA	CDC 225 - CENTRO STAMPA	Resp.Proc.17 - Organizzazione e Personale	64	10	CENTRO STAMPA - ASSEGNI FISSI ED INDENNITA' DEL PERSONALE	5.950,00	5.950,00	-	-	1.01.01.01.000	Retribuzioni in denaro
S	1	1	11	1	CULTURA, PROMOZIONE DEL TERRITORIO SPORT E CITTADINANZA ATTIVA	CDC 225 - CENTRO STAMPA	Resp.Proc.17 - Organizzazione e Personale	64	20	CENTRO STAMPA - CONTRIBUTI DEL PERSONALE A CARICO ENTE	1.681,00	1.681,00	-	-	1.01.02.01.001	Contributi obbligatori per il personale
S	1	1	11	1	CULTURA, PROMOZIONE DEL TERRITORIO SPORT E CITTADINANZA ATTIVA	CDC 225 - CENTRO STAMPA	Resp.Proc.17 - Organizzazione e Personale	64	40	CENTRO STAMPA - QUOTA FONDO	261,00	261,00	-	-	1.01.01.01.002	Voci stipendiali corrisposte al personale a tempo indeterminato
S	1	1	11	1	CULTURA, PROMOZIONE DEL TERRITORIO SPORT E CITTADINANZA ATTIVA	CDC 225 - CENTRO STAMPA	Resp.Proc.17 - Organizzazione e Personale	64	50	CENTRO STAMPA - CONTRIBUTI PREVIDENZA COMPLEMENTARE PERSECO A CARICO ENTE	-	-	-	-	1.01.02.01.002	Contributi previdenza complementare
S	1	1	11	3	CULTURA, PROMOZIONE DEL TERRITORIO SPORT E CITTADINANZA ATTIVA	CDC 225 - CENTRO STAMPA	Resp.Proc.14 - Provveditorato	64	85	CENTRO STAMPA - NOLEGGIO ATTREZZATURE	2.000,00	3.511,76	-	-	1.03.02.07.008	Noleggi di impianti e macchinari
S	1	1	11	2	CULTURA, PROMOZIONE DEL TERRITORIO SPORT E CITTADINANZA ATTIVA	CDC 225 - CENTRO STAMPA	Resp.Proc.17 - Organizzazione e Personale	64	135	CENTRO STAMPA - IRAP	-	304,58	-	-	1.02.01.01.001	Imposta regionale sulle attivita' produttive (IRAP)
S	1	12	8	3	CULTURA, PROMOZIONE DEL TERRITORIO SPORT E CITTADINANZA ATTIVA	CDC 220 - ASSOCIAZIONISMO	Resp.Proc.08 - Patrim, Manut, Progett.	65	44	IMMOBILI IN USO AD ASSOCIAZIONI - ACQUA	700,00	1.158,63	700,00	700,00	1.03.02.05.005	Acqua
S	1	12	8	3	CULTURA, PROMOZIONE DEL TERRITORIO SPORT E CITTADINANZA ATTIVA	CDC 220 - ASSOCIAZIONISMO	Resp.Proc.08 - Patrim, Manut, Progett.	65	52	IMMOBILI IN USO AD ASSOCIAZIONI - MANUTENZIONE ORDINARIA EDIFICI E IMPIANTI	20.000,00	26.996,04	20.000,00	20.000,00	1.03.02.09.008	Manutenzione ordinaria e riparazioni di beni immobili
S	1	12	8	3	CULTURA, PROMOZIONE DEL TERRITORIO SPORT E CITTADINANZA ATTIVA	CDC 220 - ASSOCIAZIONISMO	Resp.Proc.08 - Patrim, Manut, Progett.	65	53	IMMOBILI IN USO AD ASSOCIAZIONI - GAS	5.000,00	6.596,63	5.000,00	5.000,00	1.03.02.05.006	Gas
S	1	12	8	3	CULTURA, PROMOZIONE DEL TERRITORIO SPORT E CITTADINANZA ATTIVA	CDC 220 - ASSOCIAZIONISMO	Resp.Proc.08 - Patrim, Manut, Progett.	65	54	IMMOBILI IN USO AD ASSOCIAZIONI - ENERGIA ELETTRICA	7.000,00	9.485,38	7.000,00	7.000,00	1.03.02.05.004	Energia elettrica
S	1	1	11	3	CULTURA, PROMOZIONE DEL TERRITORIO SPORT E CITTADINANZA ATTIVA	CDC 225 - CENTRO STAMPA	Resp.Proc.14 - Provveditorato	66	21	CENTRO STAMPA - CARTA, CANCELLERIA	-	59,79	-	-	1.03.01.02.001	Carta, cancelleria e stampati
S	1	20	2	10	DIREZIONE SERVIZIO FINANZIARIO	CDC 310 - SERVIZI FINANZIARI	Resp.Proc.02 - Dir. Servizi Finanziari	71	0	ACCANTONAMENTO PER FONDO CREDITI DI DUBBIA E DIFFICILE ESAZIONE - PARTE CORRENTE	80.000,00	-	80.000,00	80.000,00	1.10.01.03.000	Fondo crediti di dubbia e difficile esazione di parte corrente
S	1	1	11	4	DIREZIONE SERVIZIO FINANZIARIO	CDC 430 - (UTDC) SERVIZI AMMINISTRATIVI	Resp.Proc.02 - Dir. Servizi Finanziari	72	90	SERVIZI GENERALI - TRASFERIMENTI ALL'UNIONE	518.225,00	621.026,00	518.225,00	518.225,00	1.04.01.02.005	Trasferimenti correnti a Unioni di Comuni
S	1	1	8	4	DIREZIONE SERVIZIO FINANZIARIO	CDC 110 - (UTDC) INFORMATICA	Resp.Proc.02 - Dir. Servizi Finanziari	72	901	PNNR - PROGETTO DIGITALIZZAZIONE - TRASFERIMENTI ALL'UNIONE	597.663,00	597.663,00	-	-	1.04.01.02.005	Trasferimenti correnti a Unioni di Comuni
S	1	1	6	1	VIABILITA', PROTEZIONE CIVILE, GESTIONE VERDE PUBBLICA, GESTIONE SQUADRA ESTERNA	CDC 500 - UFFICIO TECNICO	Resp.Proc.17 - Organizzazione e Personale	76	10	FONDO INCENTIVI DI PROGETTAZIONE - INDENNITA' AL PERSONALE (CAP. E 2327)	22.509,00	22.509,00	22.509,00	22.509,00	1.01.01.01.004	Indennita' ed altri compensi, esclusi i rimborsi spesa per missione, corrisposti al personale a tempo indeterminato
S	1	1	6	1	VIABILITA', PROTEZIONE CIVILE, GESTIONE VERDE PUBBLICA, GESTIONE SQUADRA ESTERNA	CDC 500 - UFFICIO TECNICO	Resp.Proc.17 - Organizzazione e Personale	76	20	FONDO INCENTIVI TECNICI - CONTRIBUTI DEL PERSONALE A CARICO ENTE (CAP. E 2327)	5.578,00	5.684,13	5.578,00	5.578,00	1.01.02.01.001	Contributi obbligatori per il personale
S	1	1	6	2	VIABILITA', PROTEZIONE CIVILE, GESTIONE VERDE PUBBLICA, GESTIONE SQUADRA ESTERNA	CDC 500 - UFFICIO TECNICO	Resp.Proc.17 - Organizzazione e Personale	76	135	FONDO INCENTIVI TECNICI - IRAP (CAP. E 2327)	1.914,00	1.914,00	1.914,00	1.914,00	1.02.01.01.001	Imposta regionale sulle attivita' produttive (IRAP)
S	1	1	6	3	VIABILITA', PROTEZIONE CIVILE, GESTIONE VERDE PUBBLICA, GESTIONE SQUADRA ESTERNA	CDC 500 - UFFICIO TECNICO	Resp.Proc.14 - Provveditorato	77	21	LAVORI PUBBLICI - CARTA, CANCELLERIA	800,00	1.300,00	800,00	800,00	1.03.01.02.001	Carta, cancelleria e stampati
S	1	1	6	3	VIABILITA', PROTEZIONE CIVILE, GESTIONE VERDE PUBBLICA, GESTIONE SQUADRA ESTERNA	CDC 500 - UFFICIO TECNICO	Resp.Proc.08 - Patrim, Manut, Progett.	77	22	LAVORI PUBBLICI - GIORNALI, RIVISTE, ABBONAMENTI	-	-	-	-	1.03.01.01.000	Giornali, riviste e pubblicazioni
S	1	1	6	3	VIABILITA', PROTEZIONE CIVILE, GESTIONE VERDE PUBBLICA, GESTIONE SQUADRA ESTERNA	CDC 500 - UFFICIO TECNICO	Resp.Proc.07 - Viab,Pr,Civ,Verde,Squadra	77	27	LAVORI PUBBLICI - MATERIALE DI CONSUMO	200,00	200,00	200,00	200,00	1.03.01.02.999	Altri beni e materiali di consumo n.a.c.

E/S	Titolo	Missione	Programma	Macrospesa	Struttura Organizzativa di Riferimento	Centro di Costo	Responsabile del Procedimento	Cap.	Art.	Descrizione Capitolo	2023	2023 Cassa	2024	2025	Cod. Piano dei Conti	Piano dei Conti
S	1	1	6	3	VIABILITA', PROTEZIONE CIVILE, GESTIONE VERDE PUBBLICO, GESTIONE SQUADRA ESTERNA	CDC 500 - UFFICIO TECNICO	Resp.Proc.14 - Provveditorato	77	55	LAVORI PUBBLICI - TELEFONIA FISSA	3.500,00	8.327,61	3.500,00	3.500,00	1.03.02.05.001	Telefonia fissa
S	1	1	6	3	VIABILITA', PROTEZIONE CIVILE, GESTIONE VERDE PUBBLICO, GESTIONE SQUADRA ESTERNA	CDC 500 - UFFICIO TECNICO	Resp.Proc.14 - Provveditorato	77	58	LAVORI PUBBLICI - MANUTENZIONE ATTREZZATURE	-	-	-	-	1.03.02.09.005	Manutenzione ordinaria e riparazioni di attrezzature scientifiche e sanitarie
S	1	1	6	3	VIABILITA', PROTEZIONE CIVILE, GESTIONE VERDE PUBBLICO, GESTIONE SQUADRA ESTERNA	CDC 500 - UFFICIO TECNICO	Resp.Proc.07 - Viab,Pr.Civ,Verde,Squadra	77	65	LAVORI PUBBLICI - PRESTAZIONI DI SERVIZI	7.000,00	26.412,64	7.000,00	7.000,00	1.03.02.11.999	Altre prestazioni professionali e specialistiche n.a.c.
S	1	1	6	3	VIABILITA', PROTEZIONE CIVILE, GESTIONE VERDE PUBBLICO, GESTIONE SQUADRA ESTERNA	CDC 500 - UFFICIO TECNICO	Resp.Proc.14 - Provveditorato	77	85	LAVORI PUBBLICI - NOLEGGIO ATTREZZATURE	1.000,00	1.200,80	1.000,00	1.000,00	1.03.02.07.008	Noleggi di impianti e macchinari
S	1	1	5	3	VIABILITA', PROTEZIONE CIVILE, GESTIONE VERDE PUBBLICO, GESTIONE SQUADRA ESTERNA	CDC 517 - MAGAZZINO E SQUADRA ESTERNA	Resp.Proc.14 - Provveditorato	79	34	MAGAZZINO COMUNALE - MATERIALE IGIENICO SANITARIO	300,00	300,00	300,00	300,00	1.03.01.02.999	Altri beni e materiali di consumo n.a.c.
S	1	1	5	3	VIABILITA', PROTEZIONE CIVILE, GESTIONE VERDE PUBBLICO, GESTIONE SQUADRA ESTERNA	CDC 517 - MAGAZZINO E SQUADRA ESTERNA	Resp.Proc.08 - Patrim, Manut, Progett.	79	44	MAGAZZINO COMUNALE - ACQUA	1.500,00	2.737,31	1.500,00	1.500,00	1.03.02.05.005	Acqua
S	1	1	5	3	VIABILITA', PROTEZIONE CIVILE, GESTIONE VERDE PUBBLICO, GESTIONE SQUADRA ESTERNA	CDC 517 - MAGAZZINO E SQUADRA ESTERNA	Resp.Proc.08 - Patrim, Manut, Progett.	79	52	MAGAZZINO COMUNALE - MANUTENZIONE ORDINARIA EDIFICI E IMPIANTI	8.000,00	10.062,59	8.000,00	8.000,00	1.03.02.09.008	Manutenzione ordinaria e riparazioni di beni immobili
S	1	1	5	3	VIABILITA', PROTEZIONE CIVILE, GESTIONE VERDE PUBBLICO, GESTIONE SQUADRA ESTERNA	CDC 517 - MAGAZZINO E SQUADRA ESTERNA	Resp.Proc.08 - Patrim, Manut, Progett.	79	54	MAGAZZINO COMUNALE - ENERGIA ELETTRICA	10.000,00	15.955,21	10.000,00	10.000,00	1.03.02.05.004	Energia elettrica
S	1	1	5	3	VIABILITA', PROTEZIONE CIVILE, GESTIONE VERDE PUBBLICO, GESTIONE SQUADRA ESTERNA	CDC 517 - MAGAZZINO E SQUADRA ESTERNA	Resp.Proc.14 - Provveditorato	79	55	MAGAZZINO COMUNALE - TELEFONIA FISSA	500,00	1.000,00	500,00	500,00	1.03.02.05.001	Telefonia fissa
S	1	1	5	3	VIABILITA', PROTEZIONE CIVILE, GESTIONE VERDE PUBBLICO, GESTIONE SQUADRA ESTERNA	CDC 517 - MAGAZZINO E SQUADRA ESTERNA	Resp.Proc.08 - Patrim, Manut, Progett.	79	56	MAGAZZINO COMUNALE - SPESE DI PULIZIA	1.000,00	1.602,46	1.000,00	1.000,00	1.03.02.13.002	Servizi di pulizia e lavanderia
S	1	1	6	3	VIABILITA', PROTEZIONE CIVILE, GESTIONE VERDE PUBBLICO, GESTIONE SQUADRA ESTERNA	CDC 500 - UFFICIO TECNICO	Resp.Proc.07 - Viab,Pr.Civ,Verde,Squadra	80	25	LAVORI PUBBLICI - CARBURANTI, COMBUSTIBILI, LUBRIFICANTI	3.000,00	3.339,19	3.000,00	3.000,00	1.03.01.02.002	Carburanti, combustibili e lubrificanti
S	1	1	6	3	VIABILITA', PROTEZIONE CIVILE, GESTIONE VERDE PUBBLICO, GESTIONE SQUADRA ESTERNA	CDC 500 - UFFICIO TECNICO	Resp.Proc.07 - Viab,Pr.Civ,Verde,Squadra	80	57	LAVORI PUBBLICI - MANUTENZIONE AUTOMEZZI	3.000,00	4.999,00	3.000,00	3.000,00	1.03.02.09.001	Manutenzione ordinaria e riparazioni di mezzi di trasporto ad uso civile, di sicurezza e ordine pubblico
S	1	1	6	10	VIABILITA', PROTEZIONE CIVILE, GESTIONE VERDE PUBBLICO, GESTIONE SQUADRA ESTERNA	CDC 500 - UFFICIO TECNICO	Resp.Proc.01 - Segreteria Generale	80	63	LAVORI PUBBLICI - ASSICURAZIONI	2.500,00	3.511,22	2.500,00	2.500,00	1.10.04.01.000	Premi di assicurazione contro i danni
S	1	1	6	2	VIABILITA', PROTEZIONE CIVILE, GESTIONE VERDE PUBBLICO, GESTIONE SQUADRA ESTERNA	CDC 500 - UFFICIO TECNICO	Resp.Proc.07 - Viab,Pr.Civ,Verde,Squadra	80	136	LAVORI PUBBLICI - BOLLI AUTOMEZZI	300,00	487,92	300,00	300,00	1.02.01.09.001	Tassa di circolazione dei veicoli a motore (tassa automobilistica)
S	1	1	7	1	SPORTELLO AL CITTADINO	CDC 420 - SPORTELLO AL CITTADINO	Resp.Proc.17 - Organizzazione e Personale	90	10	SPORTELLO AL CITTADINO E BACK OFFICE - ASSEGNI FISSI ED INDENNITA' DEL PERSONALE	356.273,00	363.127,95	356.273,00	356.273,00	1.01.01.01.000	Retribuzioni in denaro
S	1	1	7	1	SPORTELLO AL CITTADINO	CDC 420 - SPORTELLO AL CITTADINO	Resp.Proc.17 - Organizzazione e Personale	90	20	SPORTELLO AL CITTADINO E BACK OFFICE - CONTRIBUTI DEL PERSONALE A CARICO ENTE	111.467,00	115.075,04	111.467,00	111.467,00	1.01.02.01.001	Contributi obbligatori per il personale
S	1	1	7	1	SPORTELLO AL CITTADINO	CDC 420 - SPORTELLO AL CITTADINO	Resp.Proc.17 - Organizzazione e Personale	90	30	SPORTELLO AL CITTADINO E BACK OFFICE - STRAORDINARIO	3.480,00	6.960,00	3.480,00	3.480,00	1.01.01.01.003	Straordinario per il personale a tempo indeterminato
S	1	1	7	3	SPORTELLO AL CITTADINO	CDC 420 - SPORTELLO AL CITTADINO	Resp.Proc.17 - Organizzazione e Personale	90	35	SPORTELLO AL CITTADINO E BACK OFFICE - MISSIONI DEL PERSONALE	200,00	492,60	200,00	200,00	1.03.02.02.002	Indennita' di missione e di trasferta
S	1	1	7	1	SPORTELLO AL CITTADINO	CDC 420 - SPORTELLO AL CITTADINO	Resp.Proc.17 - Organizzazione e Personale	90	40	SPORTELLO AL CITTADINO E BACK OFFICE - QUOTA FONDO	28.063,00	28.214,35	28.063,00	28.063,00	1.01.01.01.002	Voci stipendiali corrisposte al personale a tempo indeterminato
S	1	1	7	1	SPORTELLO AL CITTADINO	CDC 420 - SPORTELLO AL CITTADINO	Resp.Proc.17 - Organizzazione e Personale	90	50	SPORTELLO AL CITTADINO E BACK OFFICE - CONTRIBUTI PREVIDENZA COMPLEMENTARE PERSE/O A CARICO ENTE	276,00	276,00	276,00	276,00	1.01.02.01.002	Contributi previdenza complementare
S	1	1	7	2	SPORTELLO AL CITTADINO	CDC 420 - SPORTELLO AL CITTADINO	Resp.Proc.17 - Organizzazione e Personale	90	135	SPORTELLO AL CITTADINO E BACK OFFICE - IRAP	28.026,00	32.917,21	28.026,00	28.026,00	1.02.01.01.001	Imposta regionale sulle attivita' produttive (IRAP)
S	1	1	7	9	SPORTELLO AL CITTADINO	CDC 420 - SPORTELLO AL CITTADINO	Resp.Proc.17 - Organizzazione e Personale	91	12	SPORTELLO AL CITTADINO E BACK OFFICE - RIMBORSO AD ENTI STIPENDI E ASSEGNI FISSI COMANDO/CONVENZIONE	-	29,54	-	-	1.09.01.01.000	Rimborsi per spese di personale (comando, distacco, fuori ruolo, convenzioni, ecc...)
S	1	1	7	2	SPORTELLO AL CITTADINO	CDC 420 - SPORTELLO AL CITTADINO	Resp.Proc.17 - Organizzazione e Personale	91	135	SPORTELLO AL CITTADINO E BACK OFFICE - RIMBORSO AD ENTI IRAP COMANDO/CONVENZIONE PERSONALE	-	2,86	-	-	1.02.01.01.001	Imposta regionale sulle attivita' produttive (IRAP)
S	1	1	7	1	SPORTELLO AL CITTADINO	CDC 420 - SPORTELLO AL CITTADINO	Resp.Proc.17 - Organizzazione e Personale	93	10	INCENTIVI AL PERSONALE - ANPR	2.561,00	2.561,00	-	-	1.01.01.01.004	Indennita' ed altri compensi, esclusi i rimborsi spesa per missione, corrisposti al personale a tempo indeterminato
S	1	1	7	2	SPORTELLO AL CITTADINO	CDC 420 - SPORTELLO AL CITTADINO	Resp.Proc.17 - Organizzazione e Personale	93	20	INCENTIVI AL PERSONALE - ANPR - CONTRIBUTI DEL PERSONALE A CARICO ENTE	622,00	622,00	-	-	1.02.01.01.001	Imposta regionale sulle attivita' produttive (IRAP)
S	1	1	7	2	SPORTELLO AL CITTADINO	CDC 420 - SPORTELLO AL CITTADINO	Resp.Proc.17 - Organizzazione e Personale	93	135	INCENTIVI AL PERSONALE - ANPR - IRAP	218,00	218,00	-	-	1.02.01.01.001	Imposta regionale sulle attivita' produttive (IRAP)
S	1	1	7	3	SPORTELLO AL CITTADINO	CDC 420 - SPORTELLO AL CITTADINO	Resp.Proc.14 - Provveditorato	95	21	SPORTELLO AL CITTADINO E BACK OFFICE - CARTA, CANCELLERIA	1.500,00	2.667,85	1.500,00	1.500,00	1.03.01.02.001	Carta, cancelleria e stampati
S	1	1	7	3	SPORTELLO AL CITTADINO	CDC 420 - SPORTELLO AL CITTADINO	Resp.Proc.10 - Rapporti Cittadino	95	22	SPORTELLO AL CITTADINO E BACK OFFICE - ABBONAMENTI	500,00	500,00	500,00	500,00	1.03.01.01.000	Giornali, riviste e pubblicazioni
S	1	1	7	3	SPORTELLO AL CITTADINO	CDC 420 - SPORTELLO AL CITTADINO	Resp.Proc.10 - Rapporti Cittadino	95	23	SPORTELLO AL CITTADINO E BACK OFFICE - CARTE D'IDENTITA'	110,00	110,00	110,00	110,00	1.03.01.02.014	Stampati specialistici
S	1	1	7	3	SPORTELLO AL CITTADINO	CDC 420 - SPORTELLO AL CITTADINO	Resp.Proc.10 - Rapporti Cittadino	95	27	SPORTELLO AL CITTADINO E BACK OFFICE - MATERIALE DI CONSUMO	800,00	800,00	800,00	800,00	1.03.01.02.999	Altri beni e materiali di consumo n.a.c.
S	1	1	7	3	SPORTELLO AL CITTADINO	CDC 420 - SPORTELLO AL CITTADINO	Resp.Proc.10 - Rapporti Cittadino	95	28	SPORTELLO AL CITTADINO E BACK OFFICE - STAMPATI	1.500,00	1.669,82	1.500,00	1.500,00	1.03.01.02.001	Carta, cancelleria e stampati
S	1	1	7	3	SPORTELLO AL CITTADINO	CDC 420 - SPORTELLO AL CITTADINO	Resp.Proc.14 - Provveditorato	95	56	SPORTELLO AL CITTADINO E BACK OFFICE - SALE MATRIMONIO - SPESE PULIZIE	1.000,00	1.000,00	1.000,00	1.000,00	1.03.02.13.002	Servizi di pulizia e lavanderia
S	1	1	7	3	SPORTELLO AL CITTADINO	CDC 420 - SPORTELLO AL CITTADINO	Resp.Proc.10 - Rapporti Cittadino	95	65	SPORTELLO AL CITTADINO E BACK OFFICE - PRESTAZIONI DI SERVIZIO	900,00	1.283,24	900,00	900,00	1.03.02.99.999	Altri servizi diversi n.a.c.
S	1	1	7	3	SPORTELLO AL CITTADINO	CDC 420 - SPORTELLO AL CITTADINO	Resp.Proc.14 - Provveditorato	95	85	SPORTELLO AL CITTADINO E BACK OFFICE - NOLEGGIO ATTREZZATURE	4.100,00	4.314,90	4.100,00	4.100,00	1.03.02.07.008	Noleggi di impianti e macchinari
S	1	1	7	3	SPORTELLO AL CITTADINO	CDC 420 - SPORTELLO AL CITTADINO	Resp.Proc.10 - Rapporti Cittadino	95	91	SPORTELLO AL CITTADINO E BACK OFFICE - QUOTE ASSOCIATIVE	560,00	560,00	560,00	560,00	1.03.02.99.003	Quote di associazioni
S	1	1	7	2	SPORTELLO AL CITTADINO	CDC 420 - SPORTELLO AL CITTADINO	Resp.Proc.10 - Rapporti Cittadino	95	136	SPORTELLO AL CITTADINO E BACK OFFICE - IMPOSTE E TASSE	500,00	500,00	500,00	500,00	1.02.01.02.001	Imposta di registro e di bollo
S	1	1	7	3	SPORTELLO AL CITTADINO	CDC 420 - SPORTELLO AL CITTADINO	Resp.Proc.10 - Rapporti Cittadino	105	0	SPORTELLO AL CITTADINO E BACK OFFICE - INDAGINI STATISTICHE E CENSIMENTI PRESTAZIONI DI SERVIZIO (CAPE.2284)	8.000,00	19.581,50	8.000,00	8.000,00	1.03.02.11.999	Altre prestazioni professionali e specialistiche n.a.c.
S	1	1	5	1	VIABILITA', PROTEZIONE CIVILE, GESTIONE VERDE PUBBLICO, GESTIONE SQUADRA ESTERNA	CDC 517 - MAGAZZINO E SQUADRA ESTERNA	Resp.Proc.17 - Organizzazione e Personale	121	10	SQUADRA ESTERNA - ASSEGNI FISSI ED INDENNITA' DEL PERSONALE	209.645,00	213.350,24	209.645,00	209.645,00	1.01.01.01.000	Retribuzioni in denaro
S	1	1	5	1	VIABILITA', PROTEZIONE CIVILE, GESTIONE VERDE PUBBLICO, GESTIONE SQUADRA ESTERNA	CDC 517 - MAGAZZINO E SQUADRA ESTERNA	Resp.Proc.17 - Organizzazione e Personale	121	20	SQUADRA ESTERNA - CONTRIBUTI DEL PERSONALE A CARICO ENTE	72.647,00	74.943,19	72.647,00	72.647,00	1.01.02.01.001	Contributi obbligatori per il personale
S	1	1	5	1	VIABILITA', PROTEZIONE CIVILE, GESTIONE VERDE PUBBLICO, GESTIONE SQUADRA ESTERNA	CDC 517 - MAGAZZINO E SQUADRA ESTERNA	Resp.Proc.17 - Organizzazione e Personale	121	30	SQUADRA ESTERNA - STRAORDINARIO	3.770,00	5.374,51	3.770,00	3.770,00	1.01.01.01.003	Straordinario per il personale a tempo indeterminato
S	1	1	5	3	VIABILITA', PROTEZIONE CIVILE, GESTIONE VERDE PUBBLICO, GESTIONE SQUADRA ESTERNA	CDC 517 - MAGAZZINO E SQUADRA ESTERNA	Resp.Proc.17 - Organizzazione e Personale	121	35	SQUADRA ESTERNA - MISSIONI DEL PERSONALE	100,00	200,00	100,00	100,00	1.03.02.02.002	Indennita' di missione e di trasferta
S	1	1	5	1	VIABILITA', PROTEZIONE CIVILE, GESTIONE VERDE PUBBLICO, GESTIONE SQUADRA ESTERNA	CDC 517 - MAGAZZINO E SQUADRA ESTERNA	Resp.Proc.17 - Organizzazione e Personale	121	40	SQUADRA ESTERNA - QUOTA FONDO	23.652,00	26.160,77	23.652,00	23.652,00	1.01.01.01.002	Voci stipendiali corrisposte al personale a tempo indeterminato

E/S	Triolo	Missione	Programma	Microprogetto	Struttura Organizzativa di Riferimento	Centro di Costo	Responsabile del Procedimento	Cap.	Art.	Descrizione Capitolo	2023	2023 Cassa	2024	2025	Cod. Piano dei Conti	Piano dei Conti
S	1	1	5	1	VIABILITA', PROTEZIONE CIVILE, GESTIONE VERDE PUBBLICO, GESTIONE SQUADRA ESTERNA	CDC 517 - MAGAZZINO E SQUADRA ESTERNA	Resp.Proc.17 - Organizzazione e Personale	121	50	SQUADRA ESTERNA - CONTRIBUTI PREVIDENZA COMPLEMENTARE PERSEO A CARICO ENTE	100,00	100,00	100,00	100,00	1.01.02.01.002	Contributi previdenza complementare
S	1	1	5	2	VIABILITA', PROTEZIONE CIVILE, GESTIONE VERDE PUBBLICO, GESTIONE SQUADRA ESTERNA	CDC 517 - MAGAZZINO E SQUADRA ESTERNA	Resp.Proc.17 - Organizzazione e Personale	121	135	SQUADRA ESTERNA - IRAP	18.495,00	21.461,47	18.495,00	18.495,00	1.02.01.01.001	Imposta regionale sulle attivita' produttive (IRAP)
S	1	1	6	9	VIABILITA', PROTEZIONE CIVILE, GESTIONE VERDE PUBBLICO, GESTIONE SQUADRA ESTERNA	CDC 500 - UFFICIO TECNICO	Resp.Proc.17 - Organizzazione e Personale	122	12	LAVORI PUBBLICI - RIMBORSO AD ENTI STIPENDI E ASSEGNI FISSI COMANDO/CONVENZIONE	903,00	903,00	-	-	1.09.01.01.001	Rimborsi per spese di personale (comando, distacco, fuori ruolo, convenzioni, ecc...)
S	1	1	6	1	VIABILITA', PROTEZIONE CIVILE, GESTIONE VERDE PUBBLICO, GESTIONE SQUADRA ESTERNA	CDC 500 - UFFICIO TECNICO	Resp.Proc.17 - Organizzazione e Personale	123	10	LAVORI PUBBLICI - ASSEGNI FISSI ED INDENNITA' DEL PERSONALE	133.371,00	136.564,50	133.371,00	133.371,00	1.01.01.01.000	Retribuzioni in denaro
S	1	1	6	1	VIABILITA', PROTEZIONE CIVILE, GESTIONE VERDE PUBBLICO, GESTIONE SQUADRA ESTERNA	CDC 500 - UFFICIO TECNICO	Resp.Proc.17 - Organizzazione e Personale	123	20	LAVORI PUBBLICI - CONTRIBUTI DEL PERSONALE A CARICO ENTE	41.241,00	42.299,31	41.241,00	41.241,00	1.01.02.01.001	Contributi obbligatori per il personale
S	1	1	6	1	VIABILITA', PROTEZIONE CIVILE, GESTIONE VERDE PUBBLICO, GESTIONE SQUADRA ESTERNA	CDC 500 - UFFICIO TECNICO	Resp.Proc.17 - Organizzazione e Personale	123	30	LAVORI PUBBLICI - STRAORDINARIO	1.160,00	2.171,90	1.160,00	1.160,00	1.01.01.01.003	Straordinario per il personale a tempo indeterminato
S	1	1	6	3	VIABILITA', PROTEZIONE CIVILE, GESTIONE VERDE PUBBLICO, GESTIONE SQUADRA ESTERNA	CDC 500 - UFFICIO TECNICO	Resp.Proc.17 - Organizzazione e Personale	123	35	LAVORI PUBBLICI - MISSIONI DEL PERSONALE	200,00	400,00	200,00	200,00	1.03.02.02.002	Indennita' di missione e di trasferta
S	1	1	6	1	VIABILITA', PROTEZIONE CIVILE, GESTIONE VERDE PUBBLICO, GESTIONE SQUADRA ESTERNA	CDC 500 - UFFICIO TECNICO	Resp.Proc.17 - Organizzazione e Personale	123	40	LAVORI PUBBLICI - QUOTA FONDO	6.985,00	6.985,30	6.985,00	6.985,00	1.01.01.01.002	Voci stipendiali corrisposte al personale a tempo indeterminato
S	1	1	6	1	VIABILITA', PROTEZIONE CIVILE, GESTIONE VERDE PUBBLICO, GESTIONE SQUADRA ESTERNA	CDC 500 - UFFICIO TECNICO	Resp.Proc.17 - Organizzazione e Personale	123	50	LAVORI PUBBLICI - CONTRIBUTI PREVIDENZA COMPLEMENTARE PERSEO A CARICO ENTE	100,00	100,00	100,00	100,00	1.01.02.01.002	Contributi previdenza complementare
S	1	1	6	2	VIABILITA', PROTEZIONE CIVILE, GESTIONE VERDE PUBBLICO, GESTIONE SQUADRA ESTERNA	CDC 500 - UFFICIO TECNICO	Resp.Proc.17 - Organizzazione e Personale	123	135	LAVORI PUBBLICI - IRAP	12.191,00	14.409,65	12.191,00	12.191,00	1.02.01.01.001	Imposta regionale sulle attivita' produttive (IRAP)
S	1	1	6	1	PATRIMONIO, MANUTENZIONE, PROGETTAZIONE	CDC 510 - GESTIONE PATRIMONIO	Resp.Proc.17 - Organizzazione e Personale	124	10	PATRIMONIO - ASSEGNI FISSI ED INDENNITA' DEL PERSONALE	205.999,00	210.095,83	205.999,00	205.999,00	1.01.01.01.000	Retribuzioni in denaro
S	1	1	6	1	PATRIMONIO, MANUTENZIONE, PROGETTAZIONE	CDC 510 - GESTIONE PATRIMONIO	Resp.Proc.17 - Organizzazione e Personale	124	20	PATRIMONIO - CONTRIBUTI DEL PERSONALE A CARICO ENTE	64.861,00	66.348,86	64.861,00	64.861,00	1.01.02.01.001	Contributi obbligatori per il personale
S	1	1	6	1	PATRIMONIO, MANUTENZIONE, PROGETTAZIONE	CDC 510 - GESTIONE PATRIMONIO	Resp.Proc.17 - Organizzazione e Personale	124	30	PATRIMONIO - STRAORDINARIO	1.450,00	1.564,72	1.450,00	1.450,00	1.01.01.01.003	Straordinario per il personale a tempo indeterminato
S	1	1	6	3	PATRIMONIO, MANUTENZIONE, PROGETTAZIONE	CDC 510 - GESTIONE PATRIMONIO	Resp.Proc.17 - Organizzazione e Personale	124	35	PATRIMONIO - MISSIONI DEL PERSONALE	100,00	200,00	100,00	100,00	1.03.02.02.002	Indennita' di missione e di trasferta
S	1	1	6	1	PATRIMONIO, MANUTENZIONE, PROGETTAZIONE	CDC 510 - GESTIONE PATRIMONIO	Resp.Proc.17 - Organizzazione e Personale	124	40	PATRIMONIO - QUOTA FONDO	13.760,00	13.760,00	13.760,00	13.760,00	1.01.01.01.002	Voci stipendiali corrisposte al personale a tempo indeterminato
S	1	1	6	1	PATRIMONIO, MANUTENZIONE, PROGETTAZIONE	CDC 510 - GESTIONE PATRIMONIO	Resp.Proc.17 - Organizzazione e Personale	124	50	PATRIMONIO - CONTRIBUTI PREVIDENZA COMPLEMENTARE PERSEO A CARICO ENTE	100,00	100,00	100,00	100,00	1.01.02.01.002	Contributi previdenza complementare
S	1	1	6	2	PATRIMONIO, MANUTENZIONE, PROGETTAZIONE	CDC 510 - GESTIONE PATRIMONIO	Resp.Proc.17 - Organizzazione e Personale	124	135	PATRIMONIO - IRAP	19.099,00	22.990,33	19.099,00	19.099,00	1.02.01.01.001	Imposta regionale sulle attivita' produttive (IRAP)
S	1	1	2	1	GARE E CONTRATTI	CDC 215 - GARE E CONTRATTI	Resp.Proc.17 - Organizzazione e Personale	125	10	GARE E CONTRATTI - ASSEGNI FISSI ED INDENNITA' DEL PERSONALE	68.293,00	68.294,79	68.293,00	68.293,00	1.01.01.01.000	Retribuzioni in denaro
S	1	1	2	1	GARE E CONTRATTI	CDC 215 - GARE E CONTRATTI	Resp.Proc.17 - Organizzazione e Personale	125	20	GARE E CONTRATTI - CONTRIBUTI DEL PERSONALE A CARICO ENTE	19.534,00	19.668,77	19.534,00	19.534,00	1.01.02.01.001	Contributi obbligatori per il personale
S	1	1	2	1	GARE E CONTRATTI	CDC 215 - GARE E CONTRATTI	Resp.Proc.17 - Organizzazione e Personale	125	30	GARE E CONTRATTI - STRAORDINARIO	290,00	580,00	290,00	290,00	1.01.01.01.003	Straordinario per il personale a tempo indeterminato
S	1	1	2	3	GARE E CONTRATTI	CDC 215 - GARE E CONTRATTI	Resp.Proc.17 - Organizzazione e Personale	125	35	GARE E CONTRATTI - MISSIONI DEL PERSONALE	300,00	705,00	300,00	300,00	1.03.02.02.002	Indennita' di missione e di trasferta
S	1	1	2	1	GARE E CONTRATTI	CDC 215 - GARE E CONTRATTI	Resp.Proc.17 - Organizzazione e Personale	125	40	GARE E CONTRATTI - QUOTA FONDO	5.581,00	5.581,00	5.581,00	5.581,00	1.01.01.01.002	Voci stipendiali corrisposte al personale a tempo indeterminato
S	1	1	2	1	GARE E CONTRATTI	CDC 215 - GARE E CONTRATTI	Resp.Proc.17 - Organizzazione e Personale	125	50	GARE E CONTRATTI - CONTRIBUTI PREVIDENZA COMPLEMENTARE PERSEO A CARICO ENTE	100,00	100,00	100,00	100,00	1.01.02.01.002	Contributi previdenza complementare
S	1	1	2	2	GARE E CONTRATTI	CDC 215 - GARE E CONTRATTI	Resp.Proc.17 - Organizzazione e Personale	125	135	GARE E CONTRATTI - IRAP	6.304,00	7.270,58	6.304,00	6.304,00	1.02.01.01.001	Imposta regionale sulle attivita' produttive (IRAP)
S	1	1	11	2	SEGRETERIA GENERALE	CDC 140 - UFFICI AMMINISTRATIVI SEDE	Resp.Proc.15 - Programmazione Bilancio	126	134	IRAP ASSIMILATI E OCCASIONALI A CARICO DEL COMUNE	1.500,00	1.981,02	1.500,00	1.500,00	1.02.01.01.001	Imposta regionale sulle attivita' produttive (IRAP)
S	1	1	5	3	PATRIMONIO, MANUTENZIONE, PROGETTAZIONE	CDC 510 - GESTIONE PATRIMONIO	Resp.Proc.08 - Patrim, Manut, Progett.	127	44	PATRIMONIO DISPONIBILE - ACQUA	3.500,00	3.974,95	3.500,00	3.500,00	1.03.02.05.005	Acqua
S	1	1	5	3	PATRIMONIO, MANUTENZIONE, PROGETTAZIONE	CDC 510 - GESTIONE PATRIMONIO	Resp.Proc.07 - Viab,Pr,Civ,Verde,Squadra	127	52	PATRIMONIO DISPONIBILE - MANUTENZIONE ORDINARIA EDIFICI E IMPIANTI - INTERVENTI IN ECONOMIA	32.000,00	44.775,94	32.000,00	32.000,00	1.03.02.09.008	Manutenzione ordinaria e riparazioni di beni immobili
S	1	1	5	3	PATRIMONIO, MANUTENZIONE, PROGETTAZIONE	CDC 510 - GESTIONE PATRIMONIO	Resp.Proc.08 - Patrim, Manut, Progett.	127	53	PATRIMONIO DISPONIBILE - GAS	8.000,00	10.701,94	8.000,00	8.000,00	1.03.02.05.006	Gas
S	1	1	5	3	PATRIMONIO, MANUTENZIONE, PROGETTAZIONE	CDC 510 - GESTIONE PATRIMONIO	Resp.Proc.08 - Patrim, Manut, Progett.	127	54	PATRIMONIO DISPONIBILE - ENERGIA ELETTRICA	25.000,00	50.005,11	25.000,00	25.000,00	1.03.02.05.004	Energia elettrica
S	1	1	5	3	PATRIMONIO, MANUTENZIONE, PROGETTAZIONE	CDC 510 - GESTIONE PATRIMONIO	Resp.Proc.14 - Provveditorato	127	56	PATRIMONIO DISPONIBILE - SPESE DI PULIZIA	800,00	1.274,90	800,00	800,00	1.03.02.13.002	Servizi di pulizia e lavanderia
S	1	1	5	10	PATRIMONIO, MANUTENZIONE, PROGETTAZIONE	CDC 510 - GESTIONE PATRIMONIO	Resp.Proc.07 - Viab,Pr,Civ,Verde,Squadra	127	63	PATRIMONIO DISPONIBILE - ASSICURAZIONI	2.000,00	4.086,00	2.000,00	2.000,00	1.10.04.01.000	Premi di assicurazione contro i danni
S	1	1	5	3	PATRIMONIO, MANUTENZIONE, PROGETTAZIONE	CDC 510 - GESTIONE PATRIMONIO	Resp.Proc.08 - Patrim, Manut, Progett.	127	65	PATRIMONIO DISPONIBILE - PRESTAZIONI DI SERVIZIO	30.000,00	57.437,52	30.000,00	30.000,00	1.03.02.99.999	Altri servizi diversi n.a.c.
S	1	1	5	3	PATRIMONIO, MANUTENZIONE, PROGETTAZIONE	CDC 510 - GESTIONE PATRIMONIO	Resp.Proc.08 - Patrim, Manut, Progett.	127	80	PATRIMONIO DISPONIBILE - LOCAZIONI E SPESE CONDOMINIALI	42.000,00	42.000,00	42.000,00	42.000,00	1.03.02.07.001	Locazione di beni immobili
S	1	1	5	3	PATRIMONIO, MANUTENZIONE, PROGETTAZIONE	CDC 510 - GESTIONE PATRIMONIO	Resp.Proc.08 - Patrim, Manut, Progett.	127	81	PATRIMONIO DISPONIBILE - UTILIZZO BENI DI TERZI	1.500,00	2.883,53	1.500,00	1.500,00	1.03.02.07.999	Altre spese sostenute per utilizzo di beni di terzi n.a.c.
S	1	1	5	2	PATRIMONIO, MANUTENZIONE, PROGETTAZIONE	CDC 510 - GESTIONE PATRIMONIO	Resp.Proc.07 - Viab,Pr,Civ,Verde,Squadra	127	136	PATRIMONIO DISPONIBILE - BOLLI AUTOMEZZI	450,00	467,07	450,00	450,00	1.02.01.09.001	Tassa di circolazione dei veicoli a motore (tassa automobilistica)
S	1	1	11	3	CULTURA, PROMOZIONE DEL TERRITORIO, SPORI E CITTADINANZA ATTIVA	CDC 410 - ATTIVITA' CULTURALI	Resp.Proc.08 - Patrim, Manut, Progett.	128	54	SPESE A SUPPORTO DI INIZIATIVE E FESTE - ENERGIA ELETTRICA (SOLO RESIDUI)	-	-	-	-	1.03.02.05.004	Energia elettrica
S	1	1	5	10	PATRIMONIO, MANUTENZIONE, PROGETTAZIONE	CDC 510 - GESTIONE PATRIMONIO	Resp.Proc.01 - Segreteria Generale	129	63	ASSICURAZIONE CONTRO INCENDI, FURTI E RESPONSABILITA' CIVILE VERSO TERZI	116.900,00	116.900,00	116.900,00	116.900,00	1.10.04.01.000	Premi di assicurazione contro i danni
S	1	1	6	3	PATRIMONIO, MANUTENZIONE, PROGETTAZIONE	CDC 510 - GESTIONE PATRIMONIO	Resp.Proc.08 - Patrim, Manut, Progett.	130	0	ACCATASTAMENTI, FRAZIONAMENTI E AGGIORNAMENTO INVENTARI BENI IMMOBILI	30.000,00	32.689,73	20.000,00	10.000,00	1.03.02.11.999	Altre prestazioni professionali e specialistiche n.a.c.
S	1	1	4	1	DIREZIONE SERVIZIO FINANZIARIO	CDC 550 - TRIBUTI	Resp.Proc.02 - Dir. Servizi Finanziari	141	10	TRIBUTI - ASSEGNI FISSI ED INDENNITA' DEL PERSONALE	61.483,00	62.573,57	61.483,00	61.483,00	1.01.01.01.000	Retribuzioni in denaro
S	1	1	4	1	DIREZIONE SERVIZIO FINANZIARIO	CDC 550 - TRIBUTI	Resp.Proc.02 - Dir. Servizi Finanziari	141	20	TRIBUTI - CONTRIBUTI DEL PERSONALE A CARICO ENTE	18.868,00	19.372,72	18.868,00	18.868,00	1.01.02.01.001	Contributi obbligatori per il personale
S	1	1	4	1	DIREZIONE SERVIZIO FINANZIARIO	CDC 550 - TRIBUTI	Resp.Proc.02 - Dir. Servizi Finanziari	141	30	TRIBUTI - STRAORDINARIO	290,00	372,39	290,00	290,00	1.01.01.01.003	Straordinario per il personale a tempo indeterminato
S	1	1	4	3	DIREZIONE SERVIZIO FINANZIARIO	CDC 550 - TRIBUTI	Resp.Proc.02 - Dir. Servizi Finanziari	141	35	TRIBUTI - MISSIONI DEL PERSONALE	100,00	200,00	100,00	100,00	1.03.02.02.002	Indennita' di missione e di trasferta

E/S	Titolo	Missione	Programma	Macrosoggetto	Struttura Organizzativa di Riferimento	Centro di Costo	Responsabile del Procedimento	Cap.	Art.	Descrizione Capitolo	2023	2023 Cassa	2024	2025	Cod. Piano dei Conti	Piano dei Conti
S	1	1	4	1	DIREZIONE SERVIZIO FINANZIARIO	CDC 550 - TRIBUTI	Resp.Proc.02 - Dir. Servizi Finanziari	141	40	TRIBUTI - QUOTA FONDO	4.590,00	4.622,70	4.590,00	4.590,00	1.01.01.01.002	Voci stipendiali corrisposte al personale a tempo indeterminato
S	1	1	4	1	DIREZIONE SERVIZIO FINANZIARIO	CDC 550 - TRIBUTI	Resp.Proc.02 - Dir. Servizi Finanziari	141	50	TRIBUTI - CONTRIBUTI PREVIDENZA COMPLEMENTARE PERSEO A CARICO ENTE	100,00	100,00	100,00	100,00	1.01.02.01.002	Contributi previdenza complementare
S	1	1	4	2	DIREZIONE SERVIZIO FINANZIARIO	CDC 550 - TRIBUTI	Resp.Proc.02 - Dir. Servizi Finanziari	141	135	TRIBUTI - IRAP	5.709,00	6.675,89	5.709,00	5.709,00	1.02.01.01.001	Imposta regionale sulle attivita' produttive (IRAP)
S	1	1	4	9	DIREZIONE SERVIZIO FINANZIARIO	CDC 550 - TRIBUTI	Resp.Proc.02 - Dir. Servizi Finanziari	142	12	TRIBUTI - RIMBORSO AD ENTI STIPENDI E ASSEGGNI FISSI COMANDO/CONVENZIONE PERSONALE	55.054,00	109.905,38	55.054,00	55.054,00	1.09.01.01.001	Rimborsi per spese di personale (comando, distacco, fuori ruolo, convenzioni, ecc...)
S	1	1	4	9	DIREZIONE SERVIZIO FINANZIARIO	CDC 550 - TRIBUTI	Resp.Proc.02 - Dir. Servizi Finanziari	142	13	TRIBUTI - RIMBORSO AD ENTI CONTRIBUTI PREVID.ASSIST. COMANDO/CONVENZIONE PERSONALE	-	-	-	-	1.09.01.01.001	Rimborsi per spese di personale (comando, distacco, fuori ruolo, convenzioni, ecc...)
S	1	1	4	2	DIREZIONE SERVIZIO FINANZIARIO	CDC 550 - TRIBUTI	Resp.Proc.02 - Dir. Servizi Finanziari	142	135	TRIBUTI - RIMBORSO AD ENTI IRAP COMANDO/CONVENZIONE PERSONALE	-	-	-	-	1.02.01.01.001	Imposta regionale sulle attivita' produttive (IRAP)
S	1	1	4	1	DIREZIONE SERVIZIO FINANZIARIO	CDC 550 - TRIBUTI	Resp.Proc.17 - Organizzazione e Personale	143	10	INCENTIVI AL PERSONALE - RECUPERO EVASIONE TRIBUTARIA	9.000,00	9.000,00	-	-	1.01.01.01.004	Indennita' ed altri compensi, esclusi i rimborsi spesa per missione, corrisposti al personale a tempo indeterminato
S	1	1	4	1	DIREZIONE SERVIZIO FINANZIARIO	CDC 550 - TRIBUTI	Resp.Proc.17 - Organizzazione e Personale	143	20	INCENTIVI AL PERSONALE - RECUPERO EVASIONE TRIBUTARIA - CONTRIBUTI DEL PERSONALE A CARICO ENTE	2.700,00	2.744,44	-	-	1.01.02.01.001	Contributi obbligatori per il personale
S	1	1	4	2	DIREZIONE SERVIZIO FINANZIARIO	CDC 550 - TRIBUTI	Resp.Proc.17 - Organizzazione e Personale	143	135	INCENTIVI AL PERSONALE - RECUPERO EVASIONE TRIBUTARIA - IRAP	800,00	800,00	-	-	1.02.01.01.001	Imposta regionale sulle attivita' produttive (IRAP)
S	1	1	4	3	DIREZIONE SERVIZIO FINANZIARIO	CDC 550 - TRIBUTI	Resp.Proc.14 - Provveditorato	145	21	TRIBUTI - CARTA, CANCELLERIA	300,00	500,00	300,00	300,00	1.03.01.02.001	Carta, cancelleria e stampati
S	1	1	4	3	DIREZIONE SERVIZIO FINANZIARIO	CDC 550 - TRIBUTI	Resp.Proc.09 - Tributi	145	22	TRIBUTI - GIORNALI, RIVISTE, ABBONAMENTI	1.300,00	1.300,00	1.300,00	1.300,00	1.03.02.05.003	Accesso a banche dati e a pubblicazioni on line
S	1	1	4	3	DIREZIONE SERVIZIO FINANZIARIO	CDC 550 - TRIBUTI	Resp.Proc.09 - Tributi	145	65	TRIBUTI - PRESTAZIONI DI SERVIZIO - CONVENZIONI	1.000,00	1.000,00	1.000,00	1.000,00	1.03.02.99.999	Altri servizi diversi n.a.c.
S	1	1	4	3	DIREZIONE SERVIZIO FINANZIARIO	CDC 550 - TRIBUTI	Resp.Proc.09 - Tributi	146	65	TRIBUTI - SPESE DI RISCOSSIONE	80.000,00	167.218,16	80.000,00	80.000,00	1.03.02.03.999	Altri aggi di riscossione n.a.c.
S	1	1	4	3	DIREZIONE SERVIZIO FINANZIARIO	CDC 550 - TRIBUTI	Resp.Proc.09 - Tributi	147	65	TRIBUTI - CONCESSIONE SERVIZIO CANONE SULLA PUBBLICITA' E OCCUPAZIONE SUOLO (CUP)	100.000,00	107.875,92	100.000,00	100.000,00	1.03.02.03.999	Altri aggi di riscossione n.a.c.
S	1	1	4	3	DIREZIONE SERVIZIO FINANZIARIO	CDC 550 - TRIBUTI	Resp.Proc.14 - Provveditorato	147	85	TRIBUTI - NOLETTI ATTREZZATURE	450,00	450,00	450,00	450,00	1.03.02.07.008	Noleggi di impianti e macchinari
S	1	1	7	3	SPORTELO AL CITTADINO	CDC 420 - SPORTELO AL CITTADINO	Resp.Proc.10 - Rapporti Cittadino	170	1	SPESE PER CONSULTAZIONI ELETTORALI, REFERENDUM	-	56.698,77	70.000,00	-	1.03.02.99.004	Altre spese per consultazioni elettorali dell'ente
S	1	1	7	1	SPORTELO AL CITTADINO	CDC 420 - SPORTELO AL CITTADINO	Resp.Proc.10 - Rapporti Cittadino	170	20	SPESE PER STRAORDINARIO ELETTORALE A CARICO ENTE - ONERI	-	-	-	-	1.01.02.01.001	Contributi obbligatori per il personale
S	1	1	7	1	SPORTELO AL CITTADINO	CDC 420 - SPORTELO AL CITTADINO	Resp.Proc.10 - Rapporti Cittadino	170	30	SPESE PER STRAORDINARIO ELETTORALE A CARICO ENTE - COMPETENZE	-	-	-	-	1.01.01.01.003	Straordinario per il personale a tempo indeterminato
S	1	1	7	2	SPORTELO AL CITTADINO	CDC 420 - SPORTELO AL CITTADINO	Resp.Proc.10 - Rapporti Cittadino	170	135	SPESE PER STRAORDINARIO ELETTORALE A CARICO ENTE - IRAP	-	-	-	-	1.02.01.01.001	Imposta regionale sulle attivita' produttive (IRAP)
S	1	3	1	3	DIREZIONE SERVIZIO FINANZIARIO	CDC 130 - (UTDC) PAL E SICUREZZA	Resp.Proc.08 - Patrim, Manut, Progett.	219	44	POLIZIA MUNICIPALE - ACQUA	700,00	1.089,81	500,00	500,00	1.03.02.05.005	Acqua
S	1	3	1	3	DIREZIONE SERVIZIO FINANZIARIO	CDC 130 - (UTDC) PAL E SICUREZZA	Resp.Proc.08 - Patrim, Manut, Progett.	219	52	POLIZIA MUNICIPALE - MANUTENZIONE ORDINARIA EDIFICI E IMPIANTI	5.000,00	5.000,00	5.000,00	5.000,00	1.03.02.09.008	Manutenzione ordinaria e riparazioni di beni immobili
S	1	3	1	3	DIREZIONE SERVIZIO FINANZIARIO	CDC 130 - (UTDC) PAL E SICUREZZA	Resp.Proc.08 - Patrim, Manut, Progett.	219	53	POLIZIA MUNICIPALE - GAS	8.000,00	13.467,28	4.000,00	4.000,00	1.03.02.05.006	Gas
S	1	3	1	3	DIREZIONE SERVIZIO FINANZIARIO	CDC 130 - (UTDC) PAL E SICUREZZA	Resp.Proc.08 - Patrim, Manut, Progett.	219	54	POLIZIA MUNICIPALE - ENERGIA ELETTRICA	8.000,00	15.001,65	8.000,00	8.000,00	1.03.02.05.004	Energia elettrica
S	1	3	1	3	DIREZIONE SERVIZIO FINANZIARIO	CDC 130 - (UTDC) PAL E SICUREZZA	Resp.Proc.14 - Provveditorato	219	55	POLIZIA MUNICIPALE - TELEFONIA FISSA	500,00	500,00	500,00	500,00	1.03.02.05.001	Telefonia fissa
S	1	3	1	3	DIREZIONE SERVIZIO FINANZIARIO	CDC 130 - (UTDC) PAL E SICUREZZA	Resp.Proc.14 - Provveditorato	219	56	POLIZIA MUNICIPALE - SPESE DI PULIZIA	3.000,00	3.000,00	3.000,00	3.000,00	1.03.02.13.002	Servizi di pulizia e lavanderia
S	1	3	1	4	DIREZIONE SERVIZIO FINANZIARIO	CDC 130 - (UTDC) PAL E SICUREZZA	Resp.Proc.02 - Dir. Servizi Finanziari	219	90	POLIZIA MUNICIPALE - TRASFERIMENTI ALL'UNIONE	652.576,00	781.078,13	652.576,00	652.576,00	1.04.01.02.005	Trasferimenti correnti a Unioni di Comuni
S	1	3	1	10	DIREZIONE SERVIZIO FINANZIARIO	CDC 130 - (UTDC) PAL E SICUREZZA	Resp.Proc.01 - Segreteria Generale	222	63	POLIZIA MUNICIPALE - ASSICURAZIONI	600,00	600,00	600,00	600,00	1.10.04.01.000	Premi di assicurazione contro i danni
S	1	3	1	2	DIREZIONE SERVIZIO FINANZIARIO	CDC 130 - (UTDC) PAL E SICUREZZA	Resp.Proc.07 - Viab,Pr,Civ,Verde,Squadra	222	136	POLIZIA MUNICIPALE - BOLLI AUTOMEZZI	150,00	150,86	150,00	150,00	1.02.01.09.001	Tassa di circolazione dei veicoli a motore (tassa automobilistica)
S	1	3	1	3	DIREZIONE SERVIZIO FINANZIARIO	CDC 130 - (UTDC) PAL E SICUREZZA	Resp.Proc.07 - Viab,Pr,Civ,Verde,Squadra	223	65	POLITICHE SULLA 'SICUREZZA' - PRESTAZIONI DI SERVIZIO	8.000,00	8.000,00	8.000,00	8.000,00	1.03.02.99.999	Altri servizi diversi n.a.c.
S	1	11	1	3	VIABILITA', PROTEZIONE CIVILE, GESTIONE VERDE PUBBLICO, GESTIONE SQUADRA ESTERNA	CDC 514 - PROTEZIONE CIVILE	Resp.Proc.14 - Provveditorato	261	27	PROTEZIONE CIVILE - ACQUISTO BENI	-	814,05	-	-	1.03.01.05.999	Altri beni e prodotti sanitari n.a.c.
S	1	11	1	3	VIABILITA', PROTEZIONE CIVILE, GESTIONE VERDE PUBBLICO, GESTIONE SQUADRA ESTERNA	CDC 514 - PROTEZIONE CIVILE	Resp.Proc.07 - Viab,Pr,Civ,Verde,Squadra	261	65	PROTEZIONE CIVILE - PRESTAZIONI DI SERVIZIO	7.000,00	12.000,00	7.000,00	7.000,00	1.03.02.15.999	Altre spese per contratti di servizio pubblico
S	1	11	1	4	VIABILITA', PROTEZIONE CIVILE, GESTIONE VERDE PUBBLICO, GESTIONE SQUADRA ESTERNA	CDC 514 - PROTEZIONE CIVILE	Resp.Proc.07 - Viab,Pr,Civ,Verde,Squadra	261	91	PROTEZIONE CIVILE - QUOTE ASSOCIATIVE	1.500,00	1.500,00	1.500,00	1.500,00	1.04.01.02.002	Trasferimenti correnti a Province
S	1	11	1	4	VIABILITA', PROTEZIONE CIVILE, GESTIONE VERDE PUBBLICO, GESTIONE SQUADRA ESTERNA	CDC 514 - PROTEZIONE CIVILE	Resp.Proc.07 - Viab,Pr,Civ,Verde,Squadra	261	92	PROTEZIONE CIVILE - TRASFERIMENTI	3.500,00	3.500,00	-	-	1.04.02.05.999	Altri trasferimenti a famiglie n.a.c.
S	1	11	1	3	VIABILITA', PROTEZIONE CIVILE, GESTIONE VERDE PUBBLICO, GESTIONE SQUADRA ESTERNA	CDC 514 - PROTEZIONE CIVILE	Resp.Proc.08 - Patrim, Manut, Progett.	262	65	PROTEZIONE CIVILE - SERVIZIO DI SANIFICAZIONE	-	-	-	-	1.03.02.13.002	Servizi di pulizia e lavanderia
S	1	4	1	3	DIREZIONE SERVIZIO FINANZIARIO	CDC 432 - (UTDC) SCUOLE MATERNE	Resp.Proc.08 - Patrim, Manut, Progett.	283	44	SCUOLE MATERNE STATALI - ACQUA	15.000,00	18.573,65	15.000,00	15.000,00	1.03.02.05.005	Acqua
S	1	4	1	3	DIREZIONE SERVIZIO FINANZIARIO	CDC 432 - (UTDC) SCUOLE MATERNE	Resp.Proc.08 - Patrim, Manut, Progett.	283	52	SCUOLE MATERNE STATALI - MANUT. ORDINARIA EDIFICI E IMPIANTI	75.000,00	126.265,62	75.000,00	75.000,00	1.03.02.09.008	Manutenzione ordinaria e riparazioni di beni immobili
S	1	4	1	3	DIREZIONE SERVIZIO FINANZIARIO	CDC 432 - (UTDC) SCUOLE MATERNE	Resp.Proc.08 - Patrim, Manut, Progett.	283	53	SCUOLE MATERNE STATALI - GAS	70.000,00	108.203,75	70.000,00	70.000,00	1.03.02.05.006	Gas
S	1	4	1	3	DIREZIONE SERVIZIO FINANZIARIO	CDC 432 - (UTDC) SCUOLE MATERNE	Resp.Proc.08 - Patrim, Manut, Progett.	283	54	SCUOLE MATERNE STATALI - ENERGIA ELETTRICA	50.000,00	63.989,64	50.000,00	50.000,00	1.03.02.05.004	Energia elettrica
S	1	4	1	3	DIREZIONE SERVIZIO FINANZIARIO	CDC 432 - (UTDC) SCUOLE MATERNE	Resp.Proc.08 - Patrim, Manut, Progett.	283	85	SCUOLE MATERNE STATALI - NOLEGGI	-	-	-	-	1.03.02.07.999	Altre spese sostenute per utilizzo di beni di terzi n.a.c.
S	1	4	1	3	DIREZIONE SERVIZIO FINANZIARIO	CDC 432 - (UTDC) SCUOLE MATERNE	Resp.Proc.08 - Patrim, Manut, Progett.	283	153	SCUOLE MATERNE STATALI - TELERISCALDAMENTO	55.000,00	79.157,45	55.000,00	55.000,00	1.03.02.05.006	Gas
S	1	4	2	3	DIREZIONE SERVIZIO FINANZIARIO	CDC 433 - (UTDC) SCUOLE ELEMENTARI	Resp.Proc.08 - Patrim, Manut, Progett.	297	44	SCUOLE ELEMENTARI - ACQUA	25.000,00	28.068,61	25.000,00	25.000,00	1.03.02.05.005	Acqua
S	1	4	2	3	DIREZIONE SERVIZIO FINANZIARIO	CDC 433 - (UTDC) SCUOLE ELEMENTARI	Resp.Proc.08 - Patrim, Manut, Progett.	297	52	SCUOLE ELEMENTARI - MANUTENZIONE ORDINARIA EDIFICI E IMPIANTI	85.000,00	152.041,23	85.000,00	85.000,00	1.03.02.09.008	Manutenzione ordinaria e riparazioni di beni immobili

E/S	TITOLO	MISSIONE	PROGRAMMA	MACROAGGREG.	Struttura Organizzativa di Riferimento	Centro di Costo	Responsabile del Procedimento	Cap.	Art.	Descrizione Capitolo	2023	2023 Cassa	2024	2025	Cod. Piano dei Conti	Piano dei Conti
S	1	4	2	3	DIREZIONE SERVIZIO FINANZIARIO	CDC 433 - (UTDC) SCUOLE ELEMENTARI	Resp.Proc.08 - Patrim, Manut, Progett.	297	53	SCUOLE ELEMENTARI - GAS	60.000,00	89.636,97	60.000,00	60.000,00	1.03.02.05.006	Gas
S	1	4	2	3	DIREZIONE SERVIZIO FINANZIARIO	CDC 433 - (UTDC) SCUOLE ELEMENTARI	Resp.Proc.08 - Patrim, Manut, Progett.	297	54	SCUOLE ELEMENTARI - ENERGIA ELETTRICA	90.000,00	107.488,13	80.000,00	80.000,00	1.03.02.05.004	Energia elettrica
S	1	4	2	4	DIREZIONE SERVIZIO FINANZIARIO	CDC 433 - (UTDC) SCUOLE ELEMENTARI	Resp.Proc.08 - Patrim, Manut, Progett.	297	92	SCUOLE ELEMENTARI - TRASFERIMENTI PRE-SCUOLA	-	-	-	-	1.04.04.01.001	Trasferimenti correnti a Istituzioni Sociali Private
S	1	4	2	3	DIREZIONE SERVIZIO FINANZIARIO	CDC 433 - (UTDC) SCUOLE ELEMENTARI	Resp.Proc.08 - Patrim, Manut, Progett.	297	153	SCUOLE ELEMENTARI - TELERISCALDAMENTO	160.000,00	217.359,93	160.000,00	160.000,00	1.03.02.05.006	Gas
S	1	50	1	7	DIREZIONE SERVIZIO FINANZIARIO	CDC 434 - (UTDC) SCUOLE MEDIE	Resp.Proc.02 - Dir. Servizi Finanziari	326	130	SCUOLE MEDIE INFERIORI - INTERESSI PASSIVI	-	-	-	-	1.07.02.01.000	Interessi passivi su titoli obbligazionari a medio-lungo termine in valuta domestica
S	1	4	2	3	DIREZIONE SERVIZIO FINANZIARIO	CDC 434 - (UTDC) SCUOLE MEDIE	Resp.Proc.08 - Patrim, Manut, Progett.	328	44	SCUOLE MEDIE INFERIORI - ACQUA	4.000,00	6.237,17	4.000,00	4.000,00	1.03.02.05.005	Acqua
S	1	4	2	3	DIREZIONE SERVIZIO FINANZIARIO	CDC 434 - (UTDC) SCUOLE MEDIE	Resp.Proc.08 - Patrim, Manut, Progett.	328	52	SCUOLE MEDIE INFERIORI - MANUTENZIONE ORDINARIA EDIFICI E IMPIANTI	35.000,00	52.810,29	35.000,00	35.000,00	1.03.02.09.008	Manutenzione ordinaria e riparazioni di beni immobili
S	1	4	2	3	DIREZIONE SERVIZIO FINANZIARIO	CDC 434 - (UTDC) SCUOLE MEDIE	Resp.Proc.08 - Patrim, Manut, Progett.	328	54	SCUOLE MEDIE INFERIORI - ENERGIA ELETTRICA	25.000,00	36.632,38	25.000,00	25.000,00	1.03.02.05.004	Energia elettrica
S	1	4	2	3	DIREZIONE SERVIZIO FINANZIARIO	CDC 434 - (UTDC) SCUOLE MEDIE	Resp.Proc.08 - Patrim, Manut, Progett.	328	85	SCUOLE MEDIE INFERIORI - NOLEGGI	-	-	-	-	1.03.02.07.999	Altre spese sostenute per utilizzo di beni di terzi n.a.c.
S	1	4	2	3	DIREZIONE SERVIZIO FINANZIARIO	CDC 434 - (UTDC) SCUOLE MEDIE	Resp.Proc.08 - Patrim, Manut, Progett.	328	153	SCUOLE MEDIE INFERIORI - TELERISCALDAMENTO	75.000,00	129.709,97	75.000,00	75.000,00	1.03.02.05.006	Gas
S	1	1	11	10	SEGRETARIA GENERALE	CDC 140 - UFFICI AMMINISTRATIVI SEDE	Resp.Proc.11 - Cultura, Cittad.Attiva	340	10	STAGE STUDIO LAVORO, LAVORO ESTIVO GUIDATO, TIROCINI FORMATIVI	4.000,00	4.060,00	4.000,00	4.000,00	1.10.99.99.000	Altre spese correnti n.a.c.
S	1	1	11	1	SEGRETARIA GENERALE	CDC 140 - UFFICI AMMINISTRATIVI SEDE	Resp.Proc.11 - Cultura, Cittad.Attiva	340	20	STAGE STUDIO LAVORO, LAVORO ESTIVO GUIDATO, TIROCINI FORMATIVI - ONERI	100,00	100,00	100,00	100,00	1.01.02.01.001	Contributi obbligatori per il personale
S	1	1	11	2	SEGRETARIA GENERALE	CDC 140 - UFFICI AMMINISTRATIVI SEDE	Resp.Proc.11 - Cultura, Cittad.Attiva	340	135	STAGE STUDIO LAVORO, LAVORO ESTIVO GUIDATO, TIROCINI FORMATIVI - IRAP	1.000,00	1.000,00	1.000,00	1.000,00	1.02.01.01.001	Imposta regionale sulle attivita' produttive (IRAP)
S	1	4	6	4	DIREZIONE SERVIZIO FINANZIARIO	CDC 437 - (UTDC) POLITICHE SCOLASTICHE	Resp.Proc.02 - Dir. Servizi Finanziari	345	90	POLITICHE SCOLASTICHE - TRASFERIMENTI ALL'UNIONE	2.243.762,00	2.979.324,99	2.243.762,00	2.243.762,00	1.04.01.02.005	Trasferimenti correnti a Unioni di Comuni
S	1	6	1	3	CULTURA, PROMOZIONE DEL TERRITORIO, SPORT E CITTADINANZA ATTIVA	CDC 451 - IMPIANTI SPORTIVI	Resp.Proc.14 - Provveditorato	358	34	PALESTRE E IMPIANTI SPORTIVI SCOLASTICI - MATERIALE IGIENICO SANITARIO (RILEVANTE IVA)	-	-	-	-	1.03.01.02.999	Altri beni e materiali di consumo n.a.c.
S	1	6	1	3	CULTURA, PROMOZIONE DEL TERRITORIO, SPORT E CITTADINANZA ATTIVA	CDC 451 - IMPIANTI SPORTIVI	Resp.Proc.08 - Patrim, Manut, Progett.	358	44	PALESTRE E IMPIANTI SPORTIVI SCOLASTICI - ACQUA (RILEVANTE IVA)	3.500,00	6.277,53	3.500,00	3.500,00	1.03.02.05.005	Acqua
S	1	6	1	3	CULTURA, PROMOZIONE DEL TERRITORIO, SPORT E CITTADINANZA ATTIVA	CDC 451 - IMPIANTI SPORTIVI	Resp.Proc.08 - Patrim, Manut, Progett.	358	52	PALESTRE E IMPIANTI SPORTIVI SCOLASTICI - MANUTENZIONE ORDINARIA EDIFICI E IMPIANTI (RILEVANTE IVA)	20.000,00	33.046,26	20.000,00	20.000,00	1.03.02.09.008	Manutenzione ordinaria e riparazioni di beni immobili
S	1	6	1	3	CULTURA, PROMOZIONE DEL TERRITORIO, SPORT E CITTADINANZA ATTIVA	CDC 451 - IMPIANTI SPORTIVI	Resp.Proc.08 - Patrim, Manut, Progett.	358	54	PALESTRE E IMPIANTI SPORTIVI SCOLASTICI - ENERGIA ELETTRICA (RILEVANTE IVA)	13.000,00	18.862,08	13.000,00	13.000,00	1.03.02.05.004	Energia elettrica
S	1	6	1	3	CULTURA, PROMOZIONE DEL TERRITORIO, SPORT E CITTADINANZA ATTIVA	CDC 451 - IMPIANTI SPORTIVI	Resp.Proc.14 - Provveditorato	358	56	PALESTRE E IMPIANTI SPORTIVI SCOLASTICI - SPESE DI PULIZIA (RILEVANTE IVA)	75.000,00	76.235,33	75.000,00	75.000,00	1.03.02.13.002	Servizi di pulizia e lavanderia
S	1	6	1	3	CULTURA, PROMOZIONE DEL TERRITORIO, SPORT E CITTADINANZA ATTIVA	CDC 451 - IMPIANTI SPORTIVI	Resp.Proc.12 - Promozione Territ, Sport	358	81	PALESTRE E IMPIANTI SPORTIVI SCOLASTICI - UTILIZZO BENI DI TERZI (RILEVANTE IVA)	50.000,00	56.532,72	50.000,00	50.000,00	1.03.02.07.999	Altre spese sostenute per utilizzo di beni di terzi n.a.c.
S	1	6	1	3	CULTURA, PROMOZIONE DEL TERRITORIO, SPORT E CITTADINANZA ATTIVA	CDC 451 - IMPIANTI SPORTIVI	Resp.Proc.08 - Patrim, Manut, Progett.	358	153	PALESTRE E IMPIANTI SPORTIVI SCOLASTICI - TELERISCALDAMENTO (RILEVANTE IVA)	65.000,00	90.678,09	65.000,00	65.000,00	1.03.02.05.006	Gas
S	1	50	1	7	DIREZIONE SERVIZIO FINANZIARIO	CDC 433 - (UTDC) SCUOLE ELEMENTARI	Resp.Proc.02 - Dir. Servizi Finanziari	361	130	SCUOLE ELEMENTARI - INTERESSI PASSIVI	-	-	-	-	1.07.02.01.000	Interessi passivi su titoli obbligazionari a medio-lungo termine in valuta domestica
S	1	5	2	1	CULTURA, PROMOZIONE DEL TERRITORIO, SPORT E CITTADINANZA ATTIVA	CDC 412 - BIBLIOTECA E VILLA TRENTE	Resp.Proc.17 - Organizzazione e Personale	371	10	BIBLIOTECA - ASSEGNI FISSI ED INDENNITA' DEL PERSONALE	157.957,00	158.917,13	157.947,00	157.947,00	1.01.01.01.000	Retribuzioni in denaro
S	1	5	2	1	CULTURA, PROMOZIONE DEL TERRITORIO, SPORT E CITTADINANZA ATTIVA	CDC 412 - BIBLIOTECA E VILLA TRENTE	Resp.Proc.17 - Organizzazione e Personale	371	20	BIBLIOTECA - CONTRIBUTI DEL PERSONALE A CARICO ENTE	49.506,00	49.506,00	49.504,00	49.504,00	1.01.02.01.001	Contributi obbligatori per il personale
S	1	5	2	1	CULTURA, PROMOZIONE DEL TERRITORIO, SPORT E CITTADINANZA ATTIVA	CDC 412 - BIBLIOTECA E VILLA TRENTE	Resp.Proc.17 - Organizzazione e Personale	371	30	BIBLIOTECA - STRAORDINARIO	2.030,00	2.030,00	2.030,00	2.030,00	1.01.01.01.003	Straordinario per il personale a tempo indeterminato
S	1	5	2	3	CULTURA, PROMOZIONE DEL TERRITORIO, SPORT E CITTADINANZA ATTIVA	CDC 412 - BIBLIOTECA E VILLA TRENTE	Resp.Proc.17 - Organizzazione e Personale	371	35	BIBLIOTECA - MISSIONI DEL PERSONALE	200,00	252,77	200,00	200,00	1.03.02.02.002	Indennita' di missione e di trasferta
S	1	5	2	1	CULTURA, PROMOZIONE DEL TERRITORIO, SPORT E CITTADINANZA ATTIVA	CDC 412 - BIBLIOTECA E VILLA TRENTE	Resp.Proc.17 - Organizzazione e Personale	371	40	BIBLIOTECA - QUOTA FONDO	17.417,00	17.417,00	17.417,00	17.417,00	1.01.01.01.002	Voci stipendiali corrisposte al personale a tempo indeterminato
S	1	5	2	1	CULTURA, PROMOZIONE DEL TERRITORIO, SPORT E CITTADINANZA ATTIVA	CDC 412 - BIBLIOTECA E VILLA TRENTE	Resp.Proc.17 - Organizzazione e Personale	371	50	BIBLIOTECA - CONTRIBUTI PREVIDENZA COMPLEMENTARE PERSE O A CARICO ENTE	100,00	100,00	100,00	100,00	1.01.02.01.002	Contributi previdenza complementare
S	1	5	2	2	CULTURA, PROMOZIONE DEL TERRITORIO, SPORT E CITTADINANZA ATTIVA	CDC 412 - BIBLIOTECA E VILLA TRENTE	Resp.Proc.17 - Organizzazione e Personale	371	135	BIBLIOTECA - IRAP	15.198,00	17.317,73	15.197,00	15.197,00	1.02.01.01.001	Imposta regionale sulle attivita' produttive (IRAP)
S	1	5	2	2	CULTURA, PROMOZIONE DEL TERRITORIO, SPORT E CITTADINANZA ATTIVA	CDC 412 - BIBLIOTECA E VILLA TRENTE	Resp.Proc.17 - Organizzazione e Personale	372	135	BIBLIOTECA - RIMBORSO AD ENTI IRAP COMANDO/CONVENZIONE PERSONALE (SOLO RESIDUI)	-	-	-	-	1.02.01.01.000	Imposta regionale sulle attivita' produttive (IRAP)
S	1	5	2	3	CULTURA, PROMOZIONE DEL TERRITORIO, SPORT E CITTADINANZA ATTIVA	CDC 412 - BIBLIOTECA E VILLA TRENTE	Resp.Proc.14 - Provveditorato	376	21	BIBLIOTECA - CARTA, CANCELLERIA	500,00	923,68	500,00	500,00	1.03.01.02.001	Carta, cancelleria e stampati
S	1	5	2	3	CULTURA, PROMOZIONE DEL TERRITORIO, SPORT E CITTADINANZA ATTIVA	CDC 412 - BIBLIOTECA E VILLA TRENTE	Resp.Proc.11 - Cultura, Cittad.Attiva	376	22	BIBLIOTECA - GIORNALI, RIVISTE, ABBONAMENTI	4.400,00	4.400,00	4.400,00	4.400,00	1.03.01.01.000	Giornali, riviste e pubblicazioni
S	1	5	2	3	CULTURA, PROMOZIONE DEL TERRITORIO, SPORT E CITTADINANZA ATTIVA	CDC 412 - BIBLIOTECA E VILLA TRENTE	Resp.Proc.11 - Cultura, Cittad.Attiva	376	23	BIBLIOTECA - PATRIMONIO LIBRARIO	20.000,00	34.406,16	20.000,00	20.000,00	1.03.01.01.000	Giornali, riviste e pubblicazioni
S	1	5	2	3	CULTURA, PROMOZIONE DEL TERRITORIO, SPORT E CITTADINANZA ATTIVA	CDC 412 - BIBLIOTECA E VILLA TRENTE	Resp.Proc.11 - Cultura, Cittad.Attiva	376	27	BIBLIOTECA - MATERIALE DI CONSUMO	3.000,00	4.942,70	3.000,00	3.000,00	1.03.01.02.999	Altri beni e materiali di consumo n.a.c.
S	1	5	2	3	CULTURA, PROMOZIONE DEL TERRITORIO, SPORT E CITTADINANZA ATTIVA	CDC 412 - BIBLIOTECA E VILLA TRENTE	Resp.Proc.11 - Cultura, Cittad.Attiva	376	28	BIBLIOTECA - STAMPATI	1.000,00	1.000,00	1.000,00	1.000,00	1.03.01.02.001	Carta, cancelleria e stampati
S	1	5	2	3	CULTURA, PROMOZIONE DEL TERRITORIO, SPORT E CITTADINANZA ATTIVA	CDC 412 - BIBLIOTECA E VILLA TRENTE	Resp.Proc.14 - Provveditorato	376	34	BIBLIOTECA - MATERIALE IGIENICO SANITARIO	700,00	900,00	700,00	700,00	1.03.01.02.999	Altri beni e materiali di consumo n.a.c.
S	1	5	2	3	CULTURA, PROMOZIONE DEL TERRITORIO, SPORT E CITTADINANZA ATTIVA	CDC 412 - BIBLIOTECA E VILLA TRENTE	Resp.Proc.08 - Patrim, Manut, Progett.	376	44	BIBLIOTECA - ACQUA	4.000,00	5.955,28	4.000,00	4.000,00	1.03.02.05.005	Acqua
S	1	5	2	3	CULTURA, PROMOZIONE DEL TERRITORIO, SPORT E CITTADINANZA ATTIVA	CDC 412 - BIBLIOTECA E VILLA TRENTE	Resp.Proc.08 - Patrim, Manut, Progett.	376	52	BIBLIOTECA - MANUTENZIONE ORDINARIA EDIFICI E IMPIANTI	20.000,00	37.881,92	20.000,00	20.000,00	1.03.02.09.008	Manutenzione ordinaria e riparazioni di beni immobili
S	1	5	2	3	CULTURA, PROMOZIONE DEL TERRITORIO, SPORT E CITTADINANZA ATTIVA	CDC 412 - BIBLIOTECA E VILLA TRENTE	Resp.Proc.08 - Patrim, Manut, Progett.	376	54	BIBLIOTECA - ENERGIA ELETTRICA	40.000,00	61.739,87	40.000,00	40.000,00	1.03.02.05.004	Energia elettrica
S	1	5	2	3	CULTURA, PROMOZIONE DEL TERRITORIO, SPORT E CITTADINANZA ATTIVA	CDC 412 - BIBLIOTECA E VILLA TRENTE	Resp.Proc.14 - Provveditorato	376	55	BIBLIOTECA - TELEFONIA FISSA	1.000,00	1.363,33	1.000,00	1.000,00	1.03.02.05.001	Telefonia fissa
S	1	5	2	3	CULTURA, PROMOZIONE DEL TERRITORIO, SPORT E CITTADINANZA ATTIVA	CDC 412 - BIBLIOTECA E VILLA TRENTE	Resp.Proc.14 - Provveditorato	376	56	BIBLIOTECA - SPESE DI PULIZIA	29.000,00	29.265,54	29.000,00	29.000,00	1.03.02.13.002	Servizi di pulizia e lavanderia
S	1	5	2	3	CULTURA, PROMOZIONE DEL TERRITORIO, SPORT E CITTADINANZA ATTIVA	CDC 412 - BIBLIOTECA E VILLA TRENTE	Resp.Proc.14 - Provveditorato	376	58	BIBLIOTECA - MANUTENZIONE ATTREZZATURE	-	876,98	-	-	1.03.02.09.005	Manutenzione ordinaria e riparazioni di attrezzature scientifiche e sanitarie

E/S	TITOLO	Missione	Programma	Macroaggregato	Struttura Organizzativa di Riferimento	Centro di Costo	Responsabile del Procedimento	Cap.	Art.	Descrizione Capitolo	2023	2023 Cassa	2024	2025	Cod. Piano dei Conti	Piano dei Conti
S	1	5	2	3	CULTURA, PROMOZIONE DEL TERRITORIO, SPORT E CITTADINANZA ATTIVA	CDC 412 - BIBLIOTECA E VILLA TRENTE	Resp.Proc.11 - Cultura, Cittad.Attiva	376	65	BIBLIOTECA - PRESTAZIONI DI SERVIZIO	9.000,00	12.010,05	9.000,00	9.000,00	1.03.02.99.999	Altri servizi diversi n.a.c.
S	1	5	2	3	CULTURA, PROMOZIONE DEL TERRITORIO, SPORT E CITTADINANZA ATTIVA	CDC 412 - BIBLIOTECA E VILLA TRENTE	Resp.Proc.14 - Provveditorato	376	85	BIBLIOTECA - NOLEGGIO ATTREZZATURE	2.500,00	3.134,45	2.500,00	2.500,00	1.03.02.07.008	Noleggi di impianti e macchinari
S	1	5	2	2	CULTURA, PROMOZIONE DEL TERRITORIO, SPORT E CITTADINANZA ATTIVA	CDC 412 - BIBLIOTECA E VILLA TRENTE	Resp.Proc.11 - Cultura, Cittad.Attiva	376	136	BIBLIOTECA - IMPOSTE E TASSE	3.000,00	3.085,40	3.000,00	3.000,00	1.02.01.02.001	Imposta di registro e di bollo
S	1	5	2	3	CULTURA, PROMOZIONE DEL TERRITORIO, SPORT E CITTADINANZA ATTIVA	CDC 412 - BIBLIOTECA E VILLA TRENTE	Resp.Proc.08 - Patrim, Manut, Progett.	376	153	BIBLIOTECA - TELERISCALDAMENTO	38.000,00	56.670,73	38.000,00	38.000,00	1.03.02.05.006	Gas
S	1	5	2	3	CULTURA, PROMOZIONE DEL TERRITORIO, SPORT E CITTADINANZA ATTIVA	CDC 412 - BIBLIOTECA E VILLA TRENTE	Resp.Proc.14 - Provveditorato	377	21	VILLA TRENTE - CARTA, CANCELLERIA	500,00	500,00	500,00	500,00	1.03.01.02.001	Carta, cancelleria e stampati
S	1	5	2	3	CULTURA, PROMOZIONE DEL TERRITORIO, SPORT E CITTADINANZA ATTIVA	CDC 412 - BIBLIOTECA E VILLA TRENTE	Resp.Proc.14 - Provveditorato	377	34	VILLA TRENTE - MATERIALE IGIENICO SANITARIO	700,00	700,00	700,00	700,00	1.03.01.02.999	Altri beni e materiali di consumo n.a.c.
S	1	5	2	3	CULTURA, PROMOZIONE DEL TERRITORIO, SPORT E CITTADINANZA ATTIVA	CDC 412 - BIBLIOTECA E VILLA TRENTE	Resp.Proc.08 - Patrim, Manut, Progett.	377	44	VILLA TRENTE - ACQUA	1.000,00	2.197,17	1.000,00	1.000,00	1.03.02.05.005	Acqua
S	1	5	2	3	CULTURA, PROMOZIONE DEL TERRITORIO, SPORT E CITTADINANZA ATTIVA	CDC 412 - BIBLIOTECA E VILLA TRENTE	Resp.Proc.08 - Patrim, Manut, Progett.	377	52	VILLA TRENTE - MANUTENZIONE ORDINARIA EDIFICI E IMPIANTI	10.000,00	14.620,42	10.000,00	10.000,00	1.03.02.09.008	Manutenzione ordinaria e riparazioni di beni immobili
S	1	5	2	3	CULTURA, PROMOZIONE DEL TERRITORIO, SPORT E CITTADINANZA ATTIVA	CDC 412 - BIBLIOTECA E VILLA TRENTE	Resp.Proc.08 - Patrim, Manut, Progett.	377	54	VILLA TRENTE - ENERGIA ELETTRICA	10.000,00	16.083,84	10.000,00	10.000,00	1.03.02.05.004	Energia elettrica
S	1	5	2	3	CULTURA, PROMOZIONE DEL TERRITORIO, SPORT E CITTADINANZA ATTIVA	CDC 412 - BIBLIOTECA E VILLA TRENTE	Resp.Proc.14 - Provveditorato	377	56	VILLA TRENTE - SPESE DI PULIZIA	15.000,00	19.200,01	15.000,00	15.000,00	1.03.02.13.002	Servizi di pulizia e lavanderia
S	1	5	2	3	CULTURA, PROMOZIONE DEL TERRITORIO, SPORT E CITTADINANZA ATTIVA	CDC 412 - BIBLIOTECA E VILLA TRENTE	Resp.Proc.14 - Provveditorato	377	85	VILLA TRENTE - NOLEGGIO ATTREZZATURE	1.000,00	1.000,00	1.000,00	1.000,00	1.03.02.07.008	Noleggi di impianti e macchinari
S	1	5	2	3	CULTURA, PROMOZIONE DEL TERRITORIO, SPORT E CITTADINANZA ATTIVA	CDC 412 - BIBLIOTECA E VILLA TRENTE	Resp.Proc.08 - Patrim, Manut, Progett.	377	153	VILLA TRENTE - TELERISCALDAMENTO	12.000,00	17.048,70	12.000,00	12.000,00	1.03.02.05.006	Gas
S	1	5	2	3	CULTURA, PROMOZIONE DEL TERRITORIO, SPORT E CITTADINANZA ATTIVA	CDC 414 - MUSEI E TEATRI	Resp.Proc.11 - Cultura, Cittad.Attiva	381	27	MUSEI - MATERIALE DI CONSUMO	3.300,00	3.300,00	300,00	300,00	1.03.01.02.999	Altri beni e materiali di consumo n.a.c.
S	1	5	2	3	CULTURA, PROMOZIONE DEL TERRITORIO, SPORT E CITTADINANZA ATTIVA	CDC 414 - MUSEI E TEATRI	Resp.Proc.08 - Patrim, Manut, Progett.	381	52	MUSEI - MANUTENZIONE ORDINARIA EDIFICI E IMPIANTI	4.500,00	5.160,06	4.500,00	4.500,00	1.03.02.09.008	Manutenzione ordinaria e riparazioni di beni immobili
S	1	5	2	3	CULTURA, PROMOZIONE DEL TERRITORIO, SPORT E CITTADINANZA ATTIVA	CDC 414 - MUSEI E TEATRI	Resp.Proc.08 - Patrim, Manut, Progett.	381	53	MUSEI - GAS	3.500,00	5.213,17	3.500,00	3.500,00	1.03.02.05.006	Gas
S	1	5	2	3	CULTURA, PROMOZIONE DEL TERRITORIO, SPORT E CITTADINANZA ATTIVA	CDC 414 - MUSEI E TEATRI	Resp.Proc.08 - Patrim, Manut, Progett.	381	54	MUSEI - ENERGIA ELETTRICA	2.000,00	3.136,19	2.000,00	2.000,00	1.03.02.05.004	Energia elettrica
S	1	5	2	3	CULTURA, PROMOZIONE DEL TERRITORIO, SPORT E CITTADINANZA ATTIVA	CDC 414 - MUSEI E TEATRI	Resp.Proc.14 - Provveditorato	381	56	MUSEI - SPESE DI PULIZIA	-	-	-	-	1.03.02.13.002	Servizi di pulizia e lavanderia
S	1	5	2	3	CULTURA, PROMOZIONE DEL TERRITORIO, SPORT E CITTADINANZA ATTIVA	CDC 414 - MUSEI E TEATRI	Resp.Proc.11 - Cultura, Cittad.Attiva	381	65	MUSEI - PRESTAZIONI DI SERVIZIO	27.000,00	29.347,24	3.000,00	3.000,00	1.03.02.99.999	Altri servizi diversi n.a.c.
S	1	5	2	4	CULTURA, PROMOZIONE DEL TERRITORIO, SPORT E CITTADINANZA ATTIVA	CDC 412 - BIBLIOTECA E VILLA TRENTE	Resp.Proc.02 - Dir. Servizi Finanziari	385	90	SISTEMA BIBLIOTECARIO INTERCOMUNALE - TRASFERIMENTI ALL'UNIONE	21.000,00	25.185,00	21.000,00	21.000,00	1.04.01.02.005	Trasferimenti correnti a Unioni di Comuni
S	1	5	2	1	CULTURA, PROMOZIONE DEL TERRITORIO, SPORT E CITTADINANZA ATTIVA	CDC 410 - ATTIVITA' CULTURALI	Resp.Proc.17 - Organizzazione e Personale	390	10	ATTIVITA' CULTURALI - ASSEGNI FISSI ED INDENNITA' DEL PERSONALE	25.232,00	25.299,16	25.232,00	25.232,00	1.01.01.01.000	Retribuzioni in denaro
S	1	5	2	1	CULTURA, PROMOZIONE DEL TERRITORIO, SPORT E CITTADINANZA ATTIVA	CDC 410 - ATTIVITA' CULTURALI	Resp.Proc.17 - Organizzazione e Personale	390	20	ATTIVITA' CULTURALI - CONTRIBUTI DEL PERSONALE A CARICO ENTE	7.972,00	7.972,00	7.972,00	7.972,00	1.01.02.01.001	Contributi obbligatori per il personale
S	1	5	2	1	CULTURA, PROMOZIONE DEL TERRITORIO, SPORT E CITTADINANZA ATTIVA	CDC 410 - ATTIVITA' CULTURALI	Resp.Proc.17 - Organizzazione e Personale	390	30	ATTIVITA' CULTURALI - STRAORDINARIO	290,00	290,00	290,00	290,00	1.01.01.01.003	Straordinario per il personale a tempo indeterminato
S	1	5	2	3	CULTURA, PROMOZIONE DEL TERRITORIO, SPORT E CITTADINANZA ATTIVA	CDC 410 - ATTIVITA' CULTURALI	Resp.Proc.17 - Organizzazione e Personale	390	35	ATTIVITA' CULTURALI - MISSIONI DEL PERSONALE	200,00	300,00	200,00	200,00	1.03.02.02.002	Indennita' di missione e di trasferta
S	1	5	2	1	CULTURA, PROMOZIONE DEL TERRITORIO, SPORT E CITTADINANZA ATTIVA	CDC 410 - ATTIVITA' CULTURALI	Resp.Proc.17 - Organizzazione e Personale	390	40	ATTIVITA' CULTURALI - QUOTA FONDO	4.300,00	4.300,00	4.300,00	4.300,00	1.01.01.01.002	Voci stipendiali corrisposte al personale a tempo indeterminato
S	1	5	2	1	CULTURA, PROMOZIONE DEL TERRITORIO, SPORT E CITTADINANZA ATTIVA	CDC 410 - ATTIVITA' CULTURALI	Resp.Proc.17 - Organizzazione e Personale	390	50	ATTIVITA' CULTURALI - CONTRIBUTI PREVIDENZA COMPLEMENTARE PERSEIO A CARICO ENTE	100,00	100,00	100,00	100,00	1.01.02.01.002	Contributi previdenza complementare
S	1	5	2	2	CULTURA, PROMOZIONE DEL TERRITORIO, SPORT E CITTADINANZA ATTIVA	CDC 410 - ATTIVITA' CULTURALI	Resp.Proc.17 - Organizzazione e Personale	390	135	ATTIVITA' CULTURALI - IRAP	2.536,00	2.963,97	2.536,00	2.536,00	1.02.01.01.001	Imposta regionale sulle attivita' produttive (IRAP)
S	1	5	2	4	CULTURA, PROMOZIONE DEL TERRITORIO, SPORT E CITTADINANZA ATTIVA	CDC 410 - ATTIVITA' CULTURALI	Resp.Proc.11 - Cultura, Cittad.Attiva	399	92	ATTIVITA' CULTURALI - TRASFERIMENTI E CONTRIBUTI	20.000,00	52.300,65	20.000,00	20.000,00	1.04.04.01.001	Trasferimenti correnti a Istituzioni Sociali Private
S	1	5	2	3	CULTURA, PROMOZIONE DEL TERRITORIO, SPORT E CITTADINANZA ATTIVA	CDC 410 - ATTIVITA' CULTURALI	Resp.Proc.14 - Provveditorato	400	21	ATTIVITA' CULTURALI - CARTA, CANCELLERIA	-	16,50	-	-	1.03.01.02.001	Carta, cancelleria e stampati
S	1	5	2	3	CULTURA, PROMOZIONE DEL TERRITORIO, SPORT E CITTADINANZA ATTIVA	CDC 410 - ATTIVITA' CULTURALI	Resp.Proc.11 - Cultura, Cittad.Attiva	400	65	ATTIVITA' CULTURALI - PRESTAZIONI DI SERVIZIO	3.000,00	14.606,00	3.000,00	3.000,00	1.03.02.99.999	Altri servizi diversi n.a.c.
S	1	5	2	3	CULTURA, PROMOZIONE DEL TERRITORIO, SPORT E CITTADINANZA ATTIVA	CDC 410 - ATTIVITA' CULTURALI	Resp.Proc.08 - Patrim, Manut, Progett.	400	80	ATTIVITA' CULTURALI - LOCAZIONI E SPESE CONDOMINIALI	11.500,00	12.815,85	11.500,00	11.500,00	1.03.02.07.001	Locazione di beni immobili
S	1	5	2	4	CULTURA, PROMOZIONE DEL TERRITORIO, SPORT E CITTADINANZA ATTIVA	CDC 410 - ATTIVITA' CULTURALI	Resp.Proc.11 - Cultura, Cittad.Attiva	400	90	ATTIVITA' CULTURALI - TRASFERIMENTO A COMUNI PER INIZIATIVE	10.000,00	20.000,00	10.000,00	10.000,00	1.04.01.02.003	Trasferimenti correnti a Comuni
S	1	5	2	3	CULTURA, PROMOZIONE DEL TERRITORIO, SPORT E CITTADINANZA ATTIVA	CDC 410 - ATTIVITA' CULTURALI	Resp.Proc.11 - Cultura, Cittad.Attiva	400	91	ATTIVITA' CULTURALI - QUOTE ASSOCIATIVE	-	1.400,00	-	-	1.03.02.99.003	Quote di associazioni
S	1	1	1	4	SECRETARIA GENERALE	CDC 150 - SEGR.SINDACO E COMUNICAZIONE.	Resp.Proc.11 - Cultura, Cittad.Attiva	400	92	LEGALITA' E POLITICHE DI GENERE - TRASFERIMENTI E CONTRIBUTI	7.447,00	7.447,00	-	-	1.04.04.01.001	Trasferimenti correnti a Istituzioni Sociali Private
S	1	5	2	3	CULTURA, PROMOZIONE DEL TERRITORIO, SPORT E CITTADINANZA ATTIVA	CDC 160 - CITTADINANZA ATTIVA	Resp.Proc.11 - Cultura, Cittad.Attiva	401	65	DEMOCRAZIA E PARTECIPAZIONE - PRESTAZIONI DI SERVIZI (SOLO RESIDUI)	-	-	-	-	1.03.02.99.999	Altri servizi diversi n.a.c.
S	1	5	2	3	CULTURA, PROMOZIONE DEL TERRITORIO, SPORT E CITTADINANZA ATTIVA	CDC 410 - ATTIVITA' CULTURALI	Resp.Proc.11 - Cultura, Cittad.Attiva	402	65	ATTIVITA' CULTURALI - ORGANIZZAZIONE CONVEGNI, SEMINARI, MOSTRE - PRESTAZIONI DI SERVIZIO	3.000,00	4.150,00	3.000,00	3.000,00	1.03.02.99.999	Altri servizi diversi n.a.c.
S	1	5	2	4	CULTURA, PROMOZIONE DEL TERRITORIO, SPORT E CITTADINANZA ATTIVA	CDC 414 - MUSEI E TEATRI	Resp.Proc.11 - Cultura, Cittad.Attiva	403	92	TEATRO FABBRI - TRASFERIMENTI E CONTRIBUTI	105.000,00	206.000,00	105.000,00	105.000,00	1.04.01.02.019	Trasferimenti correnti a Fondazioni e istituzioni liriche locali e a Teatri stabili di iniziativa pubblica
S	1	5	2	3	CULTURA, PROMOZIONE DEL TERRITORIO, SPORT E CITTADINANZA ATTIVA	CDC 220 - ASSOCIAZIONISMO	Resp.Proc.08 - Patrim, Manut, Progett.	404	44	IMMOBILI IN USO AD ASSOCIAZIONI - ACQUA (SOLO RESIDUI)	-	137,27	-	-	1.03.02.05.005	Acqua
S	1	5	2	3	CULTURA, PROMOZIONE DEL TERRITORIO, SPORT E CITTADINANZA ATTIVA	CDC 220 - ASSOCIAZIONISMO	Resp.Proc.08 - Patrim, Manut, Progett.	404	52	IMMOBILI IN USO AD ASSOCIAZIONI - MANUTENZIONE ORDINARIA EDIFICI E IMPIANTI (SOLO RESIDUI)	-	-	-	-	1.03.02.09.008	Manutenzione ordinaria e riparazioni di beni immobili
S	1	5	2	3	CULTURA, PROMOZIONE DEL TERRITORIO, SPORT E CITTADINANZA ATTIVA	CDC 220 - ASSOCIAZIONISMO	Resp.Proc.08 - Patrim, Manut, Progett.	404	53	IMMOBILI IN USO AD ASSOCIAZIONI - GAS (SOLO RESIDUI)	-	197,44	-	-	1.03.02.05.006	Gas
S	1	5	2	3	CULTURA, PROMOZIONE DEL TERRITORIO, SPORT E CITTADINANZA ATTIVA	CDC 220 - ASSOCIAZIONISMO	Resp.Proc.08 - Patrim, Manut, Progett.	404	54	IMMOBILI IN USO AD ASSOCIAZIONI - ENERGIA ELETTRICA (SOLO RESIDUI)	-	-	-	-	1.03.02.05.004	Energia elettrica
S	1	5	2	3	CULTURA, PROMOZIONE DEL TERRITORIO, SPORT E CITTADINANZA ATTIVA	CDC 414 - MUSEI E TEATRI	Resp.Proc.08 - Patrim, Manut, Progett.	405	44	TEATRI - ACQUA	500,00	866,14	500,00	500,00	1.03.02.05.005	Acqua
S	1	5	2	3	CULTURA, PROMOZIONE DEL TERRITORIO, SPORT E CITTADINANZA ATTIVA	CDC 414 - MUSEI E TEATRI	Resp.Proc.08 - Patrim, Manut, Progett.	405	52	TEATRI - MANUTENZIONE ORDINARIA EDIFICI E IMPIANTI	5.000,00	6.336,35	5.000,00	5.000,00	1.03.02.09.008	Manutenzione ordinaria e riparazioni di beni immobili

E/S	TITOLO	MISSIONE	PROGRAMMA	MACROSEGRETO	Struttura Organizzativa di Riferimento	Centro di Costo	Responsabile del Procedimento	Cap.	Art.	Descrizione Capitolo	2023	2023 Cassa	2024	2025	Cod. Piano dei Conti	Piano dei Conti
S	1	5	2	3	CULTURA, PROMOZIONE DEL TERRITORIO, SPORTE E CITTADINANZA ATTIVA	CDC 414 - MUSEI E TEATRI	Resp.Proc.08 - Patrim, Manut, Progett.	405	53	TEATRI - GAS	10.000,00	14.078,69	10.000,00	10.000,00	1.03.02.05.006	Gas
S	1	5	2	3	CULTURA, PROMOZIONE DEL TERRITORIO, SPORTE E CITTADINANZA ATTIVA	CDC 414 - MUSEI E TEATRI	Resp.Proc.08 - Patrim, Manut, Progett.	405	54	TEATRI - ENERGIA ELETTRICA	6.000,00	8.386,95	6.000,00	6.000,00	1.03.02.05.004	Energia elettrica
S	1	5	2	3	CULTURA, PROMOZIONE DEL TERRITORIO, SPORTE E CITTADINANZA ATTIVA	CDC 414 - MUSEI E TEATRI	Resp.Proc.14 - Provveditorato	405	56	TEATRI - SPESE DI PULIZIA	-	-	-	-	1.03.02.13.002	Servizi di pulizia e lavanderia
S	1	5	2	3	CULTURA, PROMOZIONE DEL TERRITORIO, SPORTE E CITTADINANZA ATTIVA	CDC 414 - MUSEI E TEATRI	Resp.Proc.11 - Cultura, Ciudad. Attiva	405	58	TEATRI - MANUTENZIONE ATTREZZATURE	2.000,00	3.000,00	2.000,00	2.000,00	1.03.02.09.005	Manutenzione ordinaria e riparazioni di attrezzature scientifiche e sanitarie
S	1	8	2	1	FRANCAZIONE TERRITORIALE, EDILIZIA PRIVATA, AMBIENTE E S.U.A.P.	CDC 570 - EDILIZIA PRIVATA	Resp.Proc.17 - Organizzazione e Personale	406	10	EDILIZIA PRIVATA - ASSEGNI FISSI ED INDENNITA' DEL PERSONALE	158.156,00	187.550,83	158.156,00	158.156,00	1.01.01.01.000	Retribuzioni in denaro
S	1	8	2	1	FRANCAZIONE TERRITORIALE, EDILIZIA PRIVATA, AMBIENTE E S.U.A.P.	CDC 570 - EDILIZIA PRIVATA	Resp.Proc.17 - Organizzazione e Personale	406	20	EDILIZIA PRIVATA - CONTRIBUTI DEL PERSONALE A CARICO ENTE	49.058,00	57.462,59	49.058,00	49.058,00	1.01.02.01.001	Contributi obbligatori per il personale
S	1	8	2	1	FRANCAZIONE TERRITORIALE, EDILIZIA PRIVATA, AMBIENTE E S.U.A.P.	CDC 570 - EDILIZIA PRIVATA	Resp.Proc.17 - Organizzazione e Personale	406	30	EDILIZIA PRIVATA - STRAORDINARIO	1.450,00	2.900,00	1.450,00	1.450,00	1.01.01.01.003	Straordinario per il personale a tempo indeterminato
S	1	8	2	3	FRANCAZIONE TERRITORIALE, EDILIZIA PRIVATA, AMBIENTE E S.U.A.P.	CDC 570 - EDILIZIA PRIVATA	Resp.Proc.17 - Organizzazione e Personale	406	35	EDILIZIA PRIVATA - MISSIONI DEL PERSONALE	200,00	350,00	200,00	200,00	1.03.02.02.002	Indennita' di missione e di trasferta
S	1	8	2	1	FRANCAZIONE TERRITORIALE, EDILIZIA PRIVATA, AMBIENTE E S.U.A.P.	CDC 570 - EDILIZIA PRIVATA	Resp.Proc.17 - Organizzazione e Personale	406	40	EDILIZIA PRIVATA - QUOTA FONDO	9.436,00	9.588,46	9.436,00	9.436,00	1.01.01.01.002	Voci stipendiali corrisposte al personale a tempo indeterminato
S	1	8	2	1	FRANCAZIONE TERRITORIALE, EDILIZIA PRIVATA, AMBIENTE E S.U.A.P.	CDC 570 - EDILIZIA PRIVATA	Resp.Proc.17 - Organizzazione e Personale	406	50	EDILIZIA PRIVATA - CONTRIBUTI PREVIDENZA COMPLEMENTARE PERSEO A CARICO ENTE	100,00	100,00	100,00	100,00	1.01.02.01.002	Contributi previdenza complementare
S	1	8	2	2	FRANCAZIONE TERRITORIALE, EDILIZIA PRIVATA, AMBIENTE E S.U.A.P.	CDC 570 - EDILIZIA PRIVATA	Resp.Proc.17 - Organizzazione e Personale	406	135	EDILIZIA PRIVATA - IRAP	14.538,00	18.170,77	14.538,00	14.538,00	1.02.01.01.001	Imposta regionale sulle attivita' produttive (IRAP)
S	1	8	1	2	FRANCAZIONE TERRITORIALE, EDILIZIA PRIVATA, AMBIENTE E S.U.A.P.	CDC 570 - EDILIZIA PRIVATA	Resp.Proc.17 - Organizzazione e Personale	407	135	EDILIZIA PRIVATA - IRAP (SOLO RESIDUI)	-	-	-	-	1.02.01.01.001	Imposta regionale sulle attivita' produttive (IRAP)
S	1	8	1	1	FRANCAZIONE TERRITORIALE, EDILIZIA PRIVATA, AMBIENTE E S.U.A.P.	CDC 560 - URBANISTICA	Resp.Proc.17 - Organizzazione e Personale	408	10	URBANISTICA - ASSEGNI FISSI ED INDENNITA' DEL PERSONALE	64.750,00	66.965,61	64.750,00	64.750,00	1.01.01.01.000	Retribuzioni in denaro
S	1	8	1	1	FRANCAZIONE TERRITORIALE, EDILIZIA PRIVATA, AMBIENTE E S.U.A.P.	CDC 560 - URBANISTICA	Resp.Proc.17 - Organizzazione e Personale	408	20	URBANISTICA - CONTRIBUTI DEL PERSONALE A CARICO ENTE	20.303,00	20.793,21	20.303,00	20.303,00	1.01.02.01.001	Contributi obbligatori per il personale
S	1	8	1	1	FRANCAZIONE TERRITORIALE, EDILIZIA PRIVATA, AMBIENTE E S.U.A.P.	CDC 560 - URBANISTICA	Resp.Proc.17 - Organizzazione e Personale	408	30	URBANISTICA - STRAORDINARIO	580,00	816,33	580,00	580,00	1.01.01.01.003	Straordinario per il personale a tempo indeterminato
S	1	8	1	3	FRANCAZIONE TERRITORIALE, EDILIZIA PRIVATA, AMBIENTE E S.U.A.P.	CDC 560 - URBANISTICA	Resp.Proc.17 - Organizzazione e Personale	408	35	URBANISTICA - MISSIONI DEL PERSONALE	200,00	335,20	200,00	200,00	1.03.02.02.002	Indennita' di missione e di trasferta
S	1	8	1	1	FRANCAZIONE TERRITORIALE, EDILIZIA PRIVATA, AMBIENTE E S.U.A.P.	CDC 560 - URBANISTICA	Resp.Proc.17 - Organizzazione e Personale	408	40	URBANISTICA - QUOTA FONDO	6.085,00	6.234,87	6.085,00	6.085,00	1.01.01.01.002	Voci stipendiali corrisposte al personale a tempo indeterminato
S	1	8	1	1	FRANCAZIONE TERRITORIALE, EDILIZIA PRIVATA, AMBIENTE E S.U.A.P.	CDC 560 - URBANISTICA	Resp.Proc.17 - Organizzazione e Personale	408	50	URBANISTICA - CONTRIBUTI PREVIDENZA COMPLEMENTARE PERSEO A CARICO ENTE	267,00	267,00	267,00	267,00	1.01.02.01.002	Contributi previdenza complementare
S	1	8	1	2	FRANCAZIONE TERRITORIALE, EDILIZIA PRIVATA, AMBIENTE E S.U.A.P.	CDC 560 - URBANISTICA	Resp.Proc.17 - Organizzazione e Personale	408	135	URBANISTICA - IRAP	6.141,00	7.860,07	6.141,00	6.141,00	1.02.01.01.001	Imposta regionale sulle attivita' produttive (IRAP)
S	1	8	1	9	FRANCAZIONE TERRITORIALE, EDILIZIA PRIVATA, AMBIENTE E S.U.A.P.	CDC 560 - URBANISTICA	Resp.Proc.17 - Organizzazione e Personale	409	12	URBANISTICA - RIMBORSO AD ENTI STIPENDI E ASSEGNI FISSI COMANDO/CONVENZIONE	-	-	-	-	1.09.01.01.000	Rimborsi per spese di personale (comando, distacco, fuori ruolo, convenzioni, ecc...)
S	1	8	1	9	FRANCAZIONE TERRITORIALE, EDILIZIA PRIVATA, AMBIENTE E S.U.A.P.	CDC 560 - URBANISTICA	Resp.Proc.17 - Organizzazione e Personale	409	13	URBANISTICA - RIMBORSO AD ENTI CONTRIBUTI PREVID.ASSIST. COMANDO/CONVENZIONE	-	-	-	-	1.09.01.01.000	Rimborsi per spese di personale (comando, distacco, fuori ruolo, convenzioni, ecc...)
S	1	8	1	2	FRANCAZIONE TERRITORIALE, EDILIZIA PRIVATA, AMBIENTE E S.U.A.P.	CDC 560 - URBANISTICA	Resp.Proc.17 - Organizzazione e Personale	409	135	URBANISTICA - RIMBORSO AD ENTI IRAP COMANDO/CONVENZIONE	-	-	-	-	1.02.01.01.000	Imposta regionale sulle attivita' produttive (IRAP)
S	1	7	1	3	CULTURA, PROMOZIONE DEL TERRITORIO, SPORTE E CITTADINANZA ATTIVA	CDC 453 - PROMOZIONE TURISTICA	Resp.Proc.08 - Patrim, Manut, Progett.	412	54	SPESE A SUPPORTO DI INIZIATIVE - ENERGIA ELETTRICA	2.000,00	3.683,05	2.000,00	2.000,00	1.03.02.05.004	Energia elettrica
S	1	7	1	3	CULTURA, PROMOZIONE DEL TERRITORIO, SPORTE E CITTADINANZA ATTIVA	CDC 453 - PROMOZIONE TURISTICA	Resp.Proc.08 - Patrim, Manut, Progett.	412	65	SPESE A SUPPORTO DI INIZIATIVE - PRESTAZIONI DI SERVIZIO	5.000,00	10.000,00	-	-	1.03.02.99.999	Altri servizi diversi n.a.c.
S	1	7	1	4	CULTURA, PROMOZIONE DEL TERRITORIO, SPORTE E CITTADINANZA ATTIVA	CDC 453 - PROMOZIONE TURISTICA	Resp.Proc.12 - Promozione Territ, Sport	412	92	SPESE A SUPPORTO DI INIZIATIVE - TRASFERIMENTI E CONTRIBUTI	100.000,00	120.790,00	100.000,00	100.000,00	1.04.04.01.001	Trasferimenti corenti a Istituzioni Sociali Private
S	1	9	2	1	FRANCAZIONE TERRITORIALE, EDILIZIA PRIVATA, AMBIENTE E S.U.A.P.	CDC 520 - AMBIENTE	Resp.Proc.17 - Organizzazione e Personale	427	10	AMBIENTE - ASSEGNI FISSI ED INDENNITA' DEL PERSONALE	24.833,00	24.890,63	24.833,00	24.833,00	1.01.01.01.000	Retribuzioni in denaro
S	1	9	2	1	FRANCAZIONE TERRITORIALE, EDILIZIA PRIVATA, AMBIENTE E S.U.A.P.	CDC 520 - AMBIENTE	Resp.Proc.17 - Organizzazione e Personale	427	20	AMBIENTE - CONTRIBUTI DEL PERSONALE A CARICO ENTE	7.594,00	7.626,68	7.594,00	7.594,00	1.01.02.01.001	Contributi obbligatori per il personale
S	1	9	2	1	FRANCAZIONE TERRITORIALE, EDILIZIA PRIVATA, AMBIENTE E S.U.A.P.	CDC 520 - AMBIENTE	Resp.Proc.17 - Organizzazione e Personale	427	30	AMBIENTE - STRAORDINARIO	290,00	580,00	290,00	290,00	1.01.01.01.003	Straordinario per il personale a tempo indeterminato
S	1	9	2	3	FRANCAZIONE TERRITORIALE, EDILIZIA PRIVATA, AMBIENTE E S.U.A.P.	CDC 520 - AMBIENTE	Resp.Proc.17 - Organizzazione e Personale	427	35	AMBIENTE - MISSIONI DEL PERSONALE	200,00	400,00	200,00	200,00	1.03.02.02.002	Indennita' di missione e di trasferta
S	1	9	2	1	FRANCAZIONE TERRITORIALE, EDILIZIA PRIVATA, AMBIENTE E S.U.A.P.	CDC 520 - AMBIENTE	Resp.Proc.17 - Organizzazione e Personale	427	40	AMBIENTI - QUOTA FONDO	564,00	827,79	564,00	564,00	1.01.01.01.002	Voci stipendiali corrisposte al personale a tempo indeterminato
S	1	9	2	1	FRANCAZIONE TERRITORIALE, EDILIZIA PRIVATA, AMBIENTE E S.U.A.P.	CDC 520 - AMBIENTE	Resp.Proc.17 - Organizzazione e Personale	427	50	AMBIENTE - CONTRIBUTI PREVIDENZA COMPLEMENTARE PERSEO A CARICO ENTE	100,00	100,00	100,00	100,00	1.01.02.01.002	Contributi previdenza complementare
S	1	9	2	2	FRANCAZIONE TERRITORIALE, EDILIZIA PRIVATA, AMBIENTE E S.U.A.P.	CDC 520 - AMBIENTE	Resp.Proc.17 - Organizzazione e Personale	427	135	AMBIENTE - IRAP	2.226,00	2.564,40	2.226,00	2.226,00	1.02.01.01.001	Imposta regionale sulle attivita' produttive (IRAP)
S	1	9	2	3	FRANCAZIONE TERRITORIALE, EDILIZIA PRIVATA, AMBIENTE E S.U.A.P.	CDC 520 - AMBIENTE	Resp.Proc.14 - Provveditorato	430	21	AMBIENTE - CARTA, CANCELLERIA	-	-	-	-	1.03.01.02.001	Carta, cancelleria e stampati
S	1	9	2	3	FRANCAZIONE TERRITORIALE, EDILIZIA PRIVATA, AMBIENTE E S.U.A.P.	CDC 520 - AMBIENTE	Resp.Proc.16 - Ed.Privata,Ambiente,Suap	430	27	AMBIENTE - MATERIALE DI CONSUMO	1.000,00	1.000,00	1.000,00	1.000,00	1.03.01.02.999	Altri beni e materiali di consumo n.a.c.
S	1	9	2	3	FRANCAZIONE TERRITORIALE, EDILIZIA PRIVATA, AMBIENTE E S.U.A.P.	CDC 520 - AMBIENTE	Resp.Proc.16 - Ed.Privata,Ambiente,Suap	430	28	AMBIENTE - STAMPATI	-	-	-	-	1.03.01.02.001	Carta, cancelleria e stampati
S	1	9	2	3	FRANCAZIONE TERRITORIALE, EDILIZIA PRIVATA, AMBIENTE E S.U.A.P.	CDC 520 - AMBIENTE	Resp.Proc.16 - Ed.Privata,Ambiente,Suap	430	65	AMBIENTE - PRESTAZIONI DI SERVIZIO	25.000,00	28.357,43	25.000,00	25.000,00	1.03.02.99.999	Altri servizi diversi n.a.c.
S	1	9	2	4	FRANCAZIONE TERRITORIALE, EDILIZIA PRIVATA, AMBIENTE E S.U.A.P.	CDC 520 - AMBIENTE	Resp.Proc.16 - Ed.Privata,Ambiente,Suap	430	92	AMBIENTE - TRASFERIMENTI	-	43.301,43	-	-	1.04.01.02.005	Trasferimenti corenti a Unioni di Comuni
S	1	8	1	3	FRANCAZIONE TERRITORIALE, EDILIZIA PRIVATA, AMBIENTE E S.U.A.P.	CDC 560 - URBANISTICA	Resp.Proc.14 - Provveditorato	432	21	URBANISTICA - CARTA, CANCELLERIA	300,00	500,00	300,00	300,00	1.03.01.02.001	Carta, cancelleria e stampati
S	1	8	1	3	FRANCAZIONE TERRITORIALE, EDILIZIA PRIVATA, AMBIENTE E S.U.A.P.	CDC 560 - URBANISTICA	Resp.Proc.18 - Pianificazione Territ.	432	22	URBANISTICA - GIORNALI, RIVISTE, ABBONAMENTI	200,00	200,00	200,00	200,00	1.03.01.01.000	Giornali, riviste e pubblicazioni
S	1	8	1	3	FRANCAZIONE TERRITORIALE, EDILIZIA PRIVATA, AMBIENTE E S.U.A.P.	CDC 560 - URBANISTICA	Resp.Proc.18 - Pianificazione Territ.	432	65	URBANISTICA - PRESTAZIONI DI SERVIZIO	20.000,00	23.035,61	5.000,00	5.000,00	1.03.02.99.005	Spese per commissioni e comitati dell'Ente
S	1	8	1	3	FRANCAZIONE TERRITORIALE, EDILIZIA PRIVATA, AMBIENTE E S.U.A.P.	CDC 560 - URBANISTICA	Resp.Proc.14 - Provveditorato	432	85	URBANISTICA - NOLEGGIO ATTREZZATURE	1.500,00	1.651,07	1.500,00	1.500,00	1.03.02.07.008	Noleggi di impianti e macchinari
S	1	8	2	3	FRANCAZIONE TERRITORIALE, EDILIZIA PRIVATA, AMBIENTE E S.U.A.P.	CDC 570 - EDILIZIA PRIVATA	Resp.Proc.16 - Ed.Privata,Ambiente,Suap	436	27	EDILIZIA PRIVATA - MATERIALE DI CONSUMO	-	69,00	-	-	1.03.01.02.999	Altri beni e materiali di consumo n.a.c.

E/S	Titolo	Missione	Programma	Macrosoggetto	Struttura Organizzativa di Riferimento	Centro di Costo	Responsabile del Procedimento	Cap.	Art.	Descrizione Capitolo	2023	2023 Cassa	2024	2025	Cod. Piano dei Conti	Piano dei Conti
S	1	8	2	3	FRANCAZIONE TERRITORIALE, EDILIZIA PRIVATA, AMBIENTE E S.U.A.P	CDC 570 - EDILIZIA PRIVATA	Resp.Proc.16 - Ed.Privata,Ambiente,Suap	436	65	EDILIZIA PRIVATA - PRESTAZIONI DI SERVIZIO	5.000,00	8.975,32	30.000,00	30.000,00	1.03.02.99.005	Spese per commissioni e comitati dell'Ente
S	1	9	2	4	FRANCAZIONE TERRITORIALE, EDILIZIA PRIVATA, AMBIENTE E S.U.A.P	CDC 520 - AMBIENTE	Resp.Proc.02 - Dir. Servizi Finanziari	444	90	AMBIENTE - TRASFERIMENTI ALL'UNIONE	20.000,00	23.986,00	20.000,00	20.000,00	1.04.01.02.005	Trasferimenti correnti a Unioni di Comuni
S	1	9	2	4	FRANCAZIONE TERRITORIALE, EDILIZIA PRIVATA, AMBIENTE E S.U.A.P	CDC 520 - AMBIENTE	Resp.Proc.16 - Ed.Privata,Ambiente,Suap	446	92	AMBIENTE - TRASFERIMENTI E CONTRIBUTI	5.500,00	10.500,00	5.500,00	5.500,00	1.04.04.01.001	Trasferimenti correnti a Istituzioni Sociali Private
S	1	9	2	3	FRANCAZIONE TERRITORIALE, EDILIZIA PRIVATA, AMBIENTE E S.U.A.P	CDC 520 - AMBIENTE	Resp.Proc.16 - Ed.Privata,Ambiente,Suap	447	91	RISPARMIO ENERGETICO - QUOTE ASSOCIATIVE	520,00	520,00	520,00	520,00	1.03.02.99.003	Quote di associazioni
S	1	9	2	4	FRANCAZIONE TERRITORIALE, EDILIZIA PRIVATA, AMBIENTE E S.U.A.P	CDC 520 - AMBIENTE	Resp.Proc.02 - Dir. Servizi Finanziari	501	90	VIGILANZA ZOOIATRICA - TRASFERIMENTI ALL'UNIONE	50.000,00	59.962,00	50.000,00	50.000,00	1.04.01.02.003	Trasferimenti correnti a Comuni
S	1	12	9	3	PTEROMONIA, MANUTENZIONE, PROGETTAZIONE	CDC 511 - GESTIONE CIMITERI	Resp.Proc.08 - Patrim, Manut, Progett.	518	44	CIMITERI - ACQUA	15.000,00	20.011,92	15.000,00	15.000,00	1.03.02.05.005	Acqua
S	1	12	9	3	PTEROMONIA, MANUTENZIONE, PROGETTAZIONE	CDC 511 - GESTIONE CIMITERI	Resp.Proc.08 - Patrim, Manut, Progett.	518	52	CIMITERI - MANUTENZIONE ORDINARIA EDIFICI E IMPIANTI	7.000,00	14.888,16	7.000,00	7.000,00	1.03.02.09.008	Manutenzione ordinaria e riparazioni di beni immobili
S	1	12	9	3	PTEROMONIA, MANUTENZIONE, PROGETTAZIONE	CDC 511 - GESTIONE CIMITERI	Resp.Proc.14 - Provveditorato	518	55	CIMITERI - TELEFONIA FISSA	300,00	590,14	300,00	300,00	1.03.02.05.001	Telefonia fissa
S	1	12	9	10	PTEROMONIA, MANUTENZIONE, PROGETTAZIONE	CDC 511 - GESTIONE CIMITERI	Resp.Proc.01 - Segreteria Generale	518	63	CIMITERI - ASSICURAZIONI	250,00	250,00	250,00	250,00	1.10.04.01.000	Premi di assicurazione contro i danni
S	1	12	9	3	PTEROMONIA, MANUTENZIONE, PROGETTAZIONE	CDC 511 - GESTIONE CIMITERI	Resp.Proc.08 - Patrim, Manut, Progett.	518	65	CIMITERI - PRESTAZIONI DI SERVIZIO	210.000,00	314.539,30	210.000,00	210.000,00	1.03.02.15.999	Altre spese per contratti di servizio pubblico
S	1	12	9	3	SPORTELLO AL CITTADINO	CDC 425 - SERVIZI CIMITERIALI	Resp.Proc.10 - Rapporti Cittadino	519	65	FUNZIONI DI POLIZIA MORTUARIA - PRESTAZIONI DI SERVIZIO	18.000,00	21.800,00	18.000,00	18.000,00	1.03.02.15.999	Altre spese per contratti di servizio pubblico
S	1	12	9	3	SPORTELLO AL CITTADINO	CDC 425 - SERVIZI CIMITERIALI	Resp.Proc.08 - Patrim, Manut, Progett.	520	54	ILLUMINAZIONE VOTIVA - ENERGIA ELETTRICA (RILEVANTE IVA)	13.000,00	18.010,97	13.000,00	13.000,00	1.03.02.05.004	Energia elettrica
S	1	12	9	3	SPORTELLO AL CITTADINO	CDC 425 - SERVIZI CIMITERIALI	Resp.Proc.10 - Rapporti Cittadino	520	59	ILLUMINAZIONE VOTIVA - SPESE POSTALI (RILEVANTE IVA)	3.000,00	3.025,75	3.000,00	3.000,00	1.03.02.16.002	Spese postali
S	1	12	9	3	SPORTELLO AL CITTADINO	CDC 425 - SERVIZI CIMITERIALI	Resp.Proc.08 - Patrim, Manut, Progett.	520	65	ILLUMINAZIONE VOTIVA - PRESTAZIONI DI SERVIZIO (RILEVANTE IVA)	9.000,00	11.833,65	9.000,00	9.000,00	1.03.02.15.999	Altre spese per contratti di servizio pubblico
S	1	9	3	4	FRANCAZIONE TERRITORIALE, EDILIZIA PRIVATA, AMBIENTE E S.U.A.P	CDC 521 - RIFIUTI	Resp.Proc.18 - Pianificazione Territ.	580	92	SERVIZIO SMALTIMENTO RIFIUTI - TRASFERIMENTI A IMPRESE	50.000,00	95.941,72	50.000,00	50.000,00	1.04.03.99.999	Trasferimenti correnti a altre imprese
S	1	12	1	3	DIREZIONE SERVIZIO FINANZIARIO	CDC 431 - (UTDC) SERVIZI PRIMA INFANZIA	Resp.Proc.08 - Patrim, Manut, Progett.	619	44	ASILI NIDO - ACQUA	3.000,00	4.686,51	3.000,00	3.000,00	1.03.02.05.005	Acqua
S	1	12	1	3	DIREZIONE SERVIZIO FINANZIARIO	CDC 431 - (UTDC) SERVIZI PRIMA INFANZIA	Resp.Proc.08 - Patrim, Manut, Progett.	619	52	ASILI NIDO - MANUTENZIONE ORDINARIA EDIFICI E IMPIANTI	15.000,00	19.450,06	15.000,00	15.000,00	1.03.02.09.008	Manutenzione ordinaria e riparazioni di beni immobili
S	1	12	1	3	DIREZIONE SERVIZIO FINANZIARIO	CDC 431 - (UTDC) SERVIZI PRIMA INFANZIA	Resp.Proc.08 - Patrim, Manut, Progett.	619	53	ASILI NIDO - GAS	15.000,00	23.774,25	15.000,00	15.000,00	1.03.02.05.006	Gas
S	1	12	1	3	DIREZIONE SERVIZIO FINANZIARIO	CDC 431 - (UTDC) SERVIZI PRIMA INFANZIA	Resp.Proc.08 - Patrim, Manut, Progett.	619	54	ASILI NIDO - ENERGIA ELETTRICA	9.000,00	13.104,71	9.000,00	9.000,00	1.03.02.05.004	Energia elettrica
S	1	9	2	3	VIABILITA', PROTEZIONE CIVILE, GESTIONE VERDE PUBBLICO, GESTIONE SQUADRE ESTERNE	CDC 519 - VERDE PUBBLICO	Resp.Proc.07 - Viab,Pr.Civ,Verde,Squadra	635	25	VERDE PUBBLICO - CARBURANTI, COMBUSTIBILI, LUBRIFICANTI	4.000,00	4.493,46	4.000,00	4.000,00	1.03.01.02.002	Carburanti, combustibili e lubrificanti
S	1	9	2	3	VIABILITA', PROTEZIONE CIVILE, GESTIONE VERDE PUBBLICO, GESTIONE SQUADRE ESTERNE	CDC 519 - VERDE PUBBLICO	Resp.Proc.08 - Patrim, Manut, Progett.	635	44	VERDE PUBBLICO - ACQUA	40.000,00	48.417,04	40.000,00	40.000,00	1.03.02.05.005	Acqua
S	1	9	2	3	VIABILITA', PROTEZIONE CIVILE, GESTIONE VERDE PUBBLICO, GESTIONE SQUADRE ESTERNE	CDC 519 - VERDE PUBBLICO	Resp.Proc.07 - Viab,Pr.Civ,Verde,Squadra	635	52	VERDE PUBBLICO - MANUTENZIONE ORDINARIA VERDE	15.000,00	36.571,91	15.000,00	15.000,00	1.03.01.02.008	Strumenti tecnico-specialistici non sanitari
S	1	9	2	3	VIABILITA', PROTEZIONE CIVILE, GESTIONE VERDE PUBBLICO, GESTIONE SQUADRE ESTERNE	CDC 519 - VERDE PUBBLICO	Resp.Proc.07 - Viab,Pr.Civ,Verde,Squadra	635	57	VERDE PUBBLICO - MANUTENZIONE AUTOMEZZI	3.000,00	4.600,00	3.000,00	3.000,00	1.03.02.09.001	Manutenzione ordinaria e riparazioni di mezzi di trasporto ad uso civile, di sicurezza e ordine pubblico
S	1	9	2	10	VIABILITA', PROTEZIONE CIVILE, GESTIONE VERDE PUBBLICO, GESTIONE SQUADRE ESTERNE	CDC 519 - VERDE PUBBLICO	Resp.Proc.01 - Segreteria Generale	635	63	VERDE PUBBLICO - ASSICURAZIONI	2.600,00	2.600,00	2.600,00	2.600,00	1.10.04.01.000	Premi di assicurazione contro i danni
S	1	9	2	3	VIABILITA', PROTEZIONE CIVILE, GESTIONE VERDE PUBBLICO, GESTIONE SQUADRE ESTERNE	CDC 519 - VERDE PUBBLICO	Resp.Proc.07 - Viab,Pr.Civ,Verde,Squadra	635	65	VERDE PUBBLICO - PRESTAZIONI DI SERVIZIO	170.000,00	208.114,01	170.000,00	170.000,00	1.03.02.15.999	Altre spese per contratti di servizio pubblico
S	1	9	2	4	VIABILITA', PROTEZIONE CIVILE, GESTIONE VERDE PUBBLICO, GESTIONE SQUADRE ESTERNE	CDC 519 - VERDE PUBBLICO	Resp.Proc.07 - Viab,Pr.Civ,Verde,Squadra	635	92	VERDE PUBBLICO - TRASFERIMENTI E CONTRIBUTI	30.000,00	90.468,00	30.000,00	30.000,00	1.04.01.02.002	Trasferimenti correnti a Province
S	1	9	2	2	VIABILITA', PROTEZIONE CIVILE, GESTIONE VERDE PUBBLICO, GESTIONE SQUADRE ESTERNE	CDC 519 - VERDE PUBBLICO	Resp.Proc.07 - Viab,Pr.Civ,Verde,Squadra	635	136	VERDE PUBBLICO - BOLLII AUTOMEZZI	200,00	400,00	200,00	200,00	1.02.01.09.001	Tassa di circolazione dei veicoli a motore (tassa automobilistica)
S	1	6	1	1	CULTURA, PROMOZIONE DEL TERRITORIO, SPORT E CITTADINANZA ATTIVA	CDC 450 - PROMOZIONE SPORTIVA	Resp.Proc.17 - Organizzazione e Personale	643	10	PROMOZIONE SPORTIVA - ASSEGNI FISSI ED INDENNITA' DEL PERSONALE	105.428,00	105.428,00	109.242,00	109.242,00	1.01.01.01.000	Retribuzioni in denaro
S	1	6	1	1	CULTURA, PROMOZIONE DEL TERRITORIO, SPORT E CITTADINANZA ATTIVA	CDC 450 - PROMOZIONE SPORTIVA	Resp.Proc.17 - Organizzazione e Personale	643	20	PROMOZIONE SPORTIVA - CONTRIBUTI DEL PERSONALE A CARICO ENTE	32.249,00	32.332,41	33.418,00	33.418,00	1.01.02.01.001	Contributi obbligatori per il personale
S	1	6	1	1	CULTURA, PROMOZIONE DEL TERRITORIO, SPORT E CITTADINANZA ATTIVA	CDC 450 - PROMOZIONE SPORTIVA	Resp.Proc.17 - Organizzazione e Personale	643	30	PROMOZIONE SPORTIVA - STRAORDINARIO	580,00	580,00	580,00	580,00	1.01.01.01.003	Straordinario per il personale a tempo indeterminato
S	1	6	1	3	CULTURA, PROMOZIONE DEL TERRITORIO, SPORT E CITTADINANZA ATTIVA	CDC 450 - PROMOZIONE SPORTIVA	Resp.Proc.17 - Organizzazione e Personale	643	35	PROMOZIONE SPORTIVA - MISSIONI DEL PERSONALE	100,00	160,65	100,00	100,00	1.03.02.02.002	Indennita' di missione e di trasferta
S	1	6	1	1	CULTURA, PROMOZIONE DEL TERRITORIO, SPORT E CITTADINANZA ATTIVA	CDC 450 - PROMOZIONE SPORTIVA	Resp.Proc.17 - Organizzazione e Personale	643	40	PROMOZIONE SPORTIVA - QUOTA FONDO	3.191,00	3.191,00	3.274,00	3.274,00	1.01.01.01.002	Voci stipendiali corrisposte al personale a tempo indeterminato
S	1	6	1	1	CULTURA, PROMOZIONE DEL TERRITORIO, SPORT E CITTADINANZA ATTIVA	CDC 450 - PROMOZIONE SPORTIVA	Resp.Proc.17 - Organizzazione e Personale	643	50	PROMOZIONE SPORTIVA - CONTRIBUTI PREVIDENZA COMPLEMENTARE PERSO A CARICO ENTE	100,00	100,00	100,00	100,00	1.01.02.01.002	Contributi previdenza complementare
S	1	6	1	2	CULTURA, PROMOZIONE DEL TERRITORIO, SPORT E CITTADINANZA ATTIVA	CDC 450 - PROMOZIONE SPORTIVA	Resp.Proc.17 - Organizzazione e Personale	643	135	PROMOZIONE SPORTIVA - IRAP	9.419,00	10.473,95	9.757,00	9.757,00	1.02.01.01.001	Imposta regionale sulle attivita' produttive (IRAP)
S	1	6	1	3	CULTURA, PROMOZIONE DEL TERRITORIO, SPORT E CITTADINANZA ATTIVA	CDC 451 - IMPIANTI SPORTIVI	Resp.Proc.12 - Promozione Territ, Sport	649	27	IMPIANTI SPORTIVI - MATERIALE DI CONSUMO	1.000,00	1.000,00	1.000,00	1.000,00	1.03.01.02.999	Altri beni e materiali di consumo n.a.c.
S	1	6	1	3	CULTURA, PROMOZIONE DEL TERRITORIO, SPORT E CITTADINANZA ATTIVA	CDC 451 - IMPIANTI SPORTIVI	Resp.Proc.08 - Patrim, Manut, Progett.	649	52	IMPIANTI SPORTIVI - MANUTENZIONE ORDINARIA EDIFICI E IMPIANTI	5.000,00	5.244,18	5.000,00	5.000,00	1.03.02.09.004	Manutenzione ordinaria e riparazioni di impianti e macchinari
S	1	6	1	3	CULTURA, PROMOZIONE DEL TERRITORIO, SPORT E CITTADINANZA ATTIVA	CDC 451 - IMPIANTI SPORTIVI	Resp.Proc.12 - Promozione Territ, Sport	649	65	IMPIANTI SPORTIVI - PRESTAZIONI DI SERVIZIO	71.000,00	71.000,03	71.000,00	71.000,00	1.03.02.15.999	Altre spese per contratti di servizio pubblico
S	1	6	1	3	CULTURA, PROMOZIONE DEL TERRITORIO, SPORT E CITTADINANZA ATTIVA	CDC 450 - PROMOZIONE SPORTIVA	Resp.Proc.14 - Provveditorato	650	21	PROMOZIONE SPORTIVA - CARTA, CANCELLERIA	-	200,00	-	-	1.03.01.02.001	Carta, cancelleria e stampati
S	1	6	1	3	CULTURA, PROMOZIONE DEL TERRITORIO, SPORT E CITTADINANZA ATTIVA	CDC 450 - PROMOZIONE SPORTIVA	Resp.Proc.12 - Promozione Territ, Sport	650	27	PROMOZIONE SPORTIVA - MATERIALE DI CONSUMO	1.500,00	1.500,00	1.500,00	1.500,00	1.03.01.02.009	Beni per attivita' di rappresentanza
S	1	6	1	3	CULTURA, PROMOZIONE DEL TERRITORIO, SPORT E CITTADINANZA ATTIVA	CDC 450 - PROMOZIONE SPORTIVA	Resp.Proc.12 - Promozione Territ, Sport	650	65	PROMOZIONE SPORTIVA - PRESTAZIONI DI SERVIZIO	15.000,00	26.550,01	15.000,00	15.000,00	1.03.02.99.999	Altri servizi diversi n.a.c.
S	1	6	1	4	CULTURA, PROMOZIONE DEL TERRITORIO, SPORT E CITTADINANZA ATTIVA	CDC 450 - PROMOZIONE SPORTIVA	Resp.Proc.12 - Promozione Territ, Sport	650	92	PROMOZIONE SPORTIVA - CONTRIBUTI A ISTITUZIONI SOCIALI	12.200,00	26.460,00	10.000,00	10.000,00	1.04.04.01.001	Trasferimenti correnti a Istituzioni Sociali Private
S	1	6	1	7	CULTURA, PROMOZIONE DEL TERRITORIO, SPORT E CITTADINANZA ATTIVA	CDC 451 - IMPIANTI SPORTIVI	Resp.Proc.02 - Dir. Servizi Finanziari	654	130	IMPIANTI SPORTIVI - INTERESSI PASSIVI	-	-	-	-	1.07.05.04.003	Interessi passivi a Cassa Depositi e Prestiti SPA su mutui e altri finanziamenti a medio lungo termine

E/S	TITOLO	MISSIONE	PROGRAMMA	MACROSEGRETO	Struttura Organizzativa di Riferimento	Centro di Costo	Responsabile del Procedimento	Cap.	Art.	Descrizione Capitolo	2023	2023 Cassa	2024	2025	Cod. Piano dei Conti	Piano dei Conti
S	1	50	1	7	CULTURA, PROMOZIONE DEL TERRITORIO, SPORT E CITTADINANZA ATTIVA	CDC 451 - IMPIANTI SPORTIVI	Resp.Proc.02 - Dir. Servizi Finanziari	655	130	IMPIANTI SPORTIVI - INTERESSI PASSIVI	1.039,00	1.039,00	455,00	-	1.07.05.04.003	Interessi passivi a Cassa Depositi e Prestiti SPA su mutui e altri finanziamenti a medio lungo termine
S	1	12	7	4	DIREZIONE SERVIZIO FINANZIARIO	CDC 440 - (UTDC) POLITICHE SOCIALI	Resp.Proc.02 - Dir. Servizi Finanziari	702	90	SERVIZI SOCIALI - TRASFERIMENTI ALL'UNIONE	2.760.414,00	3.116.025,00	2.760.414,00	2.760.414,00	1.04.01.02.005	Trasferimenti correnti a Unioni di Comuni
S	1	12	7	3	DIREZIONE SERVIZIO FINANZIARIO	CDC 440 - (UTDC) POLITICHE SOCIALI	Resp.Proc.08 - Patrim, Manut, Progett.	707	54	SERVIZI SOCIALI - ENERGIA ELETTRICA	1.000,00	1.468,16	1.000,00	1.000,00	1.03.02.05.004	Energia elettrica
S	1	1	10	1	SEGRETARIO COMUNALE	CDC 120 - PERSONALE	Resp.Proc.14 - Provveditorato	717	0	SERVIZIO MENSA LAVORATORI DIPENDENTI	33.000,00	36.998,49	33.000,00	33.000,00	1.01.01.02.002	Buoni pasto
S	1	50	1	7	DIREZIONE SERVIZIO FINANZIARIO	CDC 440 - (UTDC) POLITICHE SOCIALI	Resp.Proc.02 - Dir. Servizi Finanziari	720	130	POLITICHE SOCIALI - INTERESSI PASSIVI	12.466,00	13.462,70	10.317,00	8.067,00	1.07.02.01.000	Interessi passivi su titoli obbligazionari a medio-lungo termine in valuta domestica
S	1	10	5	3	VIABILITA', PROTEZIONE CIVILE, GESTIONE VERDE PUBBLICO, GESTIONE SQUADRA ESTERNA	CDC 513 - VIABILITA' E MOBILITA'	Resp.Proc.07 - Viab,Pr.Civ,Verde,Squadra	731	25	VIABILITA' - CARBURANTI, COMBUSTIBILI, LUBRIFICANTI	1.500,00	1.700,00	1.500,00	1.500,00	1.03.01.02.002	Carburanti, combustibili e lubrificanti
S	1	10	5	3	VIABILITA', PROTEZIONE CIVILE, GESTIONE VERDE PUBBLICO, GESTIONE SQUADRA ESTERNA	CDC 513 - VIABILITA' E MOBILITA'	Resp.Proc.07 - Viab,Pr.Civ,Verde,Squadra	731	52	VIABILITA' - MANUTENZIONE ORDINARIA STRADE - INTERVENTI IN ECONOMIA	10.000,00	11.594,00	10.000,00	10.000,00	1.03.02.15.999	Altre spese per contratti di servizio pubblico
S	1	10	5	3	VIABILITA', PROTEZIONE CIVILE, GESTIONE VERDE PUBBLICO, GESTIONE SQUADRA ESTERNA	CDC 513 - VIABILITA' E MOBILITA'	Resp.Proc.07 - Viab,Pr.Civ,Verde,Squadra	731	57	VIABILITA' - MANUTENZIONE AUTOMEZZI	3.000,00	5.196,77	3.000,00	3.000,00	1.03.02.09.001	Manutenzione ordinaria e riparazioni di mezzi di trasporto ad uso civile, di sicurezza e ordine pubblico
S	1	10	5	10	VIABILITA', PROTEZIONE CIVILE, GESTIONE VERDE PUBBLICO, GESTIONE SQUADRA ESTERNA	CDC 513 - VIABILITA' E MOBILITA'	Resp.Proc.01 - Segreteria Generale	731	63	VIABILITA' - ASSICURAZIONI	1.000,00	1.096,59	1.000,00	1.000,00	1.10.04.01.000	Premi di assicurazione contro i danni
S	1	10	5	3	VIABILITA', PROTEZIONE CIVILE, GESTIONE VERDE PUBBLICO, GESTIONE SQUADRA ESTERNA	CDC 513 - VIABILITA' E MOBILITA'	Resp.Proc.07 - Viab,Pr.Civ,Verde,Squadra	731	65	VIABILITA' - PRESTAZIONI DI SERVIZIO	20.000,00	34.365,12	15.000,00	15.000,00	1.03.02.99.999	Altri servizi diversi n.a.c.
S	1	10	5	2	VIABILITA', PROTEZIONE CIVILE, GESTIONE VERDE PUBBLICO, GESTIONE SQUADRA ESTERNA	CDC 513 - VIABILITA' E MOBILITA'	Resp.Proc.07 - Viab,Pr.Civ,Verde,Squadra	731	136	VIABILITA' - BOLLI AUTOMEZZI	200,00	231,30	200,00	200,00	1.02.01.09.001	Tassa di circolazione dei veicoli a motore (tassa automobilistica)
S	1	10	5	3	VIABILITA', PROTEZIONE CIVILE, GESTIONE VERDE PUBBLICO, GESTIONE SQUADRA ESTERNA	CDC 513 - VIABILITA' E MOBILITA'	Resp.Proc.07 - Viab,Pr.Civ,Verde,Squadra	732	52	SEGNALETICA STRADALE - MANUTENZIONE ORDINARIA - INTERVENTI IN ECONOMIA	10.000,00	12.116,29	10.000,00	10.000,00	1.03.01.02.008	Strumenti tecnico-specialistici non sanitari
S	1	10	5	3	VIABILITA', PROTEZIONE CIVILE, GESTIONE VERDE PUBBLICO, GESTIONE SQUADRA ESTERNA	CDC 513 - VIABILITA' E MOBILITA'	Resp.Proc.08 - Patrim, Manut, Progett.	732	54	SEGNALETICA STRADALE - ENERGIA ELETTRICA	20.000,00	33.509,84	20.000,00	20.000,00	1.03.02.05.004	Energia elettrica
S	1	10	5	3	VIABILITA', PROTEZIONE CIVILE, GESTIONE VERDE PUBBLICO, GESTIONE SQUADRA ESTERNA	CDC 513 - VIABILITA' E MOBILITA'	Resp.Proc.07 - Viab,Pr.Civ,Verde,Squadra	732	65	SEGNALETICA STRADALE - PRESTAZIONI DI SERVIZIO	40.000,00	66.839,96	40.000,00	40.000,00	1.03.02.15.999	Altre spese per contratti di servizio pubblico
S	1	10	5	3	VIABILITA', PROTEZIONE CIVILE, GESTIONE VERDE PUBBLICO, GESTIONE SQUADRA ESTERNA	CDC 513 - VIABILITA' E MOBILITA'	Resp.Proc.07 - Viab,Pr.Civ,Verde,Squadra	734	65	SGOMBERO NEVE DAI CENTRI ABITATI - PRESTAZIONI DI SERVIZIO	50.000,00	72.441,52	50.000,00	50.000,00	1.03.02.15.999	Altre spese per contratti di servizio pubblico
S	1	10	5	3	VIABILITA', PROTEZIONE CIVILE, GESTIONE VERDE PUBBLICO, GESTIONE SQUADRA ESTERNA	CDC 513 - VIABILITA' E MOBILITA'	Resp.Proc.07 - Viab,Pr.Civ,Verde,Squadra	736	52	VIABILITA' - MANUTENZIONE ORDINARIA STRADE	100.000,00	151.145,59	100.000,00	100.000,00	1.03.02.15.999	Altre spese per contratti di servizio pubblico
S	1	10	5	10	VIABILITA', PROTEZIONE CIVILE, GESTIONE VERDE PUBBLICO, GESTIONE SQUADRA ESTERNA	CDC 513 - VIABILITA' E MOBILITA'	Resp.Proc.07 - Viab,Pr.Civ,Verde,Squadra	736	63	VIABILITA' - FRANCHIGE ASSICURAZIONI	6.000,00	12.064,26	6.000,00	6.000,00	1.10.04.01.000	Premi di assicurazione contro i danni
S	1	10	5	3	PATRIMONIO, MANUTENZIONE, PROGETTAZIONE	CDC 512 - ILLUMINAZIONE PUBBLICA	Resp.Proc.08 - Patrim, Manut, Progett.	742	54	ILLUMINAZIONE PUBBLICA - ENERGIA ELETTRICA	13.000,00	14.182,61	13.000,00	13.000,00	1.03.02.05.004	Energia elettrica
S	1	10	5	3	PATRIMONIO, MANUTENZIONE, PROGETTAZIONE	CDC 512 - ILLUMINAZIONE PUBBLICA	Resp.Proc.07 - Viab,Pr.Civ,Verde,Squadra	743	52	ILLUMINAZIONE PUBBLICA - MANUTENZIONE ORDINARIA	5.000,00	5.000,00	5.000,00	5.000,00	1.03.02.09.008	Manutenzione ordinaria e riparazioni di beni immobili
S	1	10	5	3	PATRIMONIO, MANUTENZIONE, PROGETTAZIONE	CDC 512 - ILLUMINAZIONE PUBBLICA	Resp.Proc.07 - Viab,Pr.Civ,Verde,Squadra	743	65	ILLUMINAZIONE PUBBLICA - CONTRATTO DI SERVIZIO	500.000,00	632.814,17	500.000,00	500.000,00	1.03.02.06.002	Canoni Servizi
S	1	50	1	7	VIABILITA', PROTEZIONE CIVILE, GESTIONE VERDE PUBBLICO, GESTIONE SQUADRA ESTERNA	CDC 513 - VIABILITA' E MOBILITA'	Resp.Proc.02 - Dir. Servizi Finanziari	745	130	VIABILITA', ILLUMINAZIONE PUBBLICA - INTERESSI PASSIVI	-	-	-	-	1.07.05.04.003	Interessi passivi a Cassa Depositi e Prestiti SPA su mutui e altri finanziamenti a medio lungo termine
S	1	10	5	3	VIABILITA', PROTEZIONE CIVILE, GESTIONE VERDE PUBBLICO, GESTIONE SQUADRA ESTERNA	CDC 513 - VIABILITA' E MOBILITA'	Resp.Proc.08 - Patrim, Manut, Progett.	755	52	LOCALI AUTOSTAZIONE - MANUTENZIONE ORDINARIA EDIFICI E IMPIANTI	8.000,00	8.826,84	8.000,00	8.000,00	1.03.02.09.008	Manutenzione ordinaria e riparazioni di beni immobili
S	1	10	5	3	VIABILITA', PROTEZIONE CIVILE, GESTIONE VERDE PUBBLICO, GESTIONE SQUADRA ESTERNA	CDC 513 - VIABILITA' E MOBILITA'	Resp.Proc.14 - Provveditorato	755	56	LOCALI AUTOSTAZIONE - SPESE DI PULIZIA	5.400,00	6.702,53	5.400,00	5.400,00	1.03.02.13.002	Servizi di pulizia e lavanderia
S	1	10	2	4	VIABILITA', PROTEZIONE CIVILE, GESTIONE VERDE PUBBLICO, GESTIONE SQUADRA ESTERNA	CDC 513 - VIABILITA' E MOBILITA'	Resp.Proc.15 - Programmazione Bilancio	758	92	GESTIONE AZIENDA TRASPORTI SPA E AGENZIA PER LA MOBILITA'- TRASFERIMENTI	20.754,00	20.754,00	20.754,00	20.754,00	1.04.03.02.001	Trasferimenti correnti a altre imprese partecipate
S	1	17	1	3	VIABILITA', PROTEZIONE CIVILE, GESTIONE VERDE PUBBLICO, GESTIONE SQUADRA ESTERNA	CDC 516 - IMPIANTO COGENERAZIONE	Resp.Proc.07 - Viab,Pr.Civ,Verde,Squadra	760	65	IMPIANTO COGENERAZIONE - CANONI SERVIZI	-	-	-	-	1.03.02.06.002	Canoni Servizi
S	1	1	4	4	DIREZIONE SERVIZIO FINANZIARIO	CDC 550 - TRIBUTI	Resp.Proc.09 - Tributi	808	92	AGVOLAZIONI TARIFFARIE A FAVORE DI CONTRIBUENTI - IMPRESE	-	305.839,32	-	-	1.04.03.99.999	Trasferimenti correnti a altre imprese
S	1	1	4	4	DIREZIONE SERVIZIO FINANZIARIO	CDC 550 - TRIBUTI	Resp.Proc.09 - Tributi	808	93	AGVOLAZIONI TARIFFARIE A FAVORE DI CONTRIBUENTI - FAMIGLIE	-	80.000,00	-	-	1.04.02.05.999	Altri trasferimenti a famiglie n.a.c.
S	1	14	4	3	DIREZIONE SERVIZIO FINANZIARIO	CDC 550 - TRIBUTI	Resp.Proc.09 - Tributi	820	0	SPESE PER LA GESTIONE IN CONCESSIONE DELL'IMPOSTA COMUNALE SULLA PUBBLICITA', DEI DIRITTI SULLE PUBBLICHE AFFISSIONI E TASSA OCCUPAZIONE	-	-	-	-	1.03.02.03.999	Altri aggi di riscossione n.a.c.
S	1	7	1	3	CULTURA, PROMOZIONE DEL TERRITORIO, SPORT E CITTADINANZA ATTIVA	CDC 453 - PROMOZIONE TURISTICA	Resp.Proc.12 - Promozione Territ, Sport	830	27	PROMOZIONE TURISTICA - MATERIALE DI CONSUMO	600,00	600,00	600,00	600,00	1.03.01.02.999	Altri beni e materiali di consumo n.a.c.
S	1	7	1	3	CULTURA, PROMOZIONE DEL TERRITORIO, SPORT E CITTADINANZA ATTIVA	CDC 453 - PROMOZIONE TURISTICA	Resp.Proc.12 - Promozione Territ, Sport	830	65	PROMOZIONE TURISTICA - PRESTAZIONI DI SERVIZIO	10.000,00	10.000,00	10.000,00	10.000,00	1.03.02.15.999	Altre spese per contratti di servizio pubblico
S	1	7	1	4	CULTURA, PROMOZIONE DEL TERRITORIO, SPORT E CITTADINANZA ATTIVA	CDC 453 - PROMOZIONE TURISTICA	Resp.Proc.12 - Promozione Territ, Sport	830	92	PROMOZIONE TURISTICA - TRASFERIMENTI E CONTRIBUTI	2.000,00	2.000,00	2.000,00	2.000,00	1.04.04.01.001	Trasferimenti correnti a Istituzioni Sociali Private
S	1	14	2	1	FRANCAZIONE TERRITORIALE, EDILIZIA PRIVATA, AMBIENTE E SUAP	CDC 530 - INTERVENTI ECONOMICI	Resp.Proc.17 - Organizzazione e Personale	849	10	INTERVENTI ECONOMICI - ASSEGNI FISSI ED INDENNITA' DEL PERSONALE	64.513,00	68.705,69	64.513,00	64.513,00	1.01.01.01.000	Retribuzioni in denaro
S	1	14	2	1	FRANCAZIONE TERRITORIALE, EDILIZIA PRIVATA, AMBIENTE E SUAP	CDC 530 - INTERVENTI ECONOMICI	Resp.Proc.17 - Organizzazione e Personale	849	20	INTERVENTI ECONOMICI - CONTRIBUTI DEL PERSONALE A CARICO ENTE	19.975,00	21.059,34	19.975,00	19.975,00	1.01.02.01.001	Contributi obbligatori per il personale
S	1	14	2	1	FRANCAZIONE TERRITORIALE, EDILIZIA PRIVATA, AMBIENTE E SUAP	CDC 530 - INTERVENTI ECONOMICI	Resp.Proc.17 - Organizzazione e Personale	849	30	INTERVENTI ECONOMICI - STRAORDINARIO	580,00	1.160,00	580,00	580,00	1.01.01.01.003	Straordinario per il personale a tempo indeterminato
S	1	14	2	3	FRANCAZIONE TERRITORIALE, EDILIZIA PRIVATA, AMBIENTE E SUAP	CDC 530 - INTERVENTI ECONOMICI	Resp.Proc.17 - Organizzazione e Personale	849	35	INTERVENTI ECONOMICI - MISSIONI DEL PERSONALE	200,00	400,00	200,00	200,00	1.03.02.02.002	Indennita' di missione e di trasferta
S	1	14	2	1	FRANCAZIONE TERRITORIALE, EDILIZIA PRIVATA, AMBIENTE E SUAP	CDC 530 - INTERVENTI ECONOMICI	Resp.Proc.17 - Organizzazione e Personale	849	40	INTERVENTI ECONOMICI - QUOTA FONDO	1.851,00	1.851,00	1.851,00	1.851,00	1.01.01.01.002	Voci stipendiali corrisposte al personale a tempo indeterminato
S	1	14	2	1	FRANCAZIONE TERRITORIALE, EDILIZIA PRIVATA, AMBIENTE E SUAP	CDC 530 - INTERVENTI ECONOMICI	Resp.Proc.17 - Organizzazione e Personale	849	50	INTERVENTI ECONOMICI - CONTRIBUTI PREVIDENZA COMPLEMENTARE PERSO A CARICO ENTE	254,00	254,00	254,00	254,00	1.01.02.01.002	Contributi previdenza complementare
S	1	14	2	2	FRANCAZIONE TERRITORIALE, EDILIZIA PRIVATA, AMBIENTE E SUAP	CDC 530 - INTERVENTI ECONOMICI	Resp.Proc.17 - Organizzazione e Personale	849	135	INTERVENTI ECONOMICI - IRAP	5.802,00	6.778,34	5.802,00	5.802,00	1.02.01.01.001	Imposta regionale sulle attivita' produttive (IRAP)
S	1	7	1	3	CULTURA, PROMOZIONE DEL TERRITORIO, SPORT E CITTADINANZA ATTIVA	CDC 455 - MARKETING TERRITORIALE	Resp.Proc.12 - Promozione Territ, Sport	850	65	MARKETING TERRITORIALE - PRESTAZIONI DI SERVIZIO	-	-	-	-	1.03.02.15.999	Altre spese per contratti di servizio pubblico
S	1	7	1	4	CULTURA, PROMOZIONE DEL TERRITORIO, SPORT E CITTADINANZA ATTIVA	CDC 455 - MARKETING TERRITORIALE	Resp.Proc.12 - Promozione Territ, Sport	850	92	MARKETING TERRITORIALE - TRASFERIMENTI E CONTRIBUTI	-	-	-	-	1.04.04.01.001	Trasferimenti correnti a Istituzioni Sociali Private
S	1	14	4	1	FRANCAZIONE TERRITORIALE, EDILIZIA PRIVATA, AMBIENTE E SUAP	CDC 531 - SUAP	Resp.Proc.17 - Organizzazione e Personale	852	10	SUAP - ASSEGNI FISSI ED INDENNITA' DEL PERSONALE	21.473,00	22.119,37	21.473,00	21.473,00	1.01.01.01.000	Retribuzioni in denaro
S	1	14	4	1	FRANCAZIONE TERRITORIALE, EDILIZIA PRIVATA, AMBIENTE E SUAP	CDC 531 - SUAP	Resp.Proc.17 - Organizzazione e Personale	852	20	SUAP - CONTRIBUTI DEL PERSONALE A CARICO ENTE	6.447,00	6.815,79	6.447,00	6.447,00	1.01.02.01.001	Contributi obbligatori per il personale

E/S	TITOLO	MISSIONE	PROGRAMMA	MACROSEGRETO	Struttura Organizzativa di Riferimento	Centro di Costo	Responsabile del Procedimento	Cap.	Art.	Descrizione Capitolo	2023	2023 Cassa	2024	2025	Cod. Piano dei Conti	Piano dei Conti
S	1	14	4	1	FRANCAZIONE TERRITORIALE, EDILIZIA PRIVATA, AMBIENTE E SUAP	CDC 531 - SUAP	Resp.Proc.17 - Organizzazione e Personale	852	30	SUAP - STRAORDINARIO	290,00	580,00	290,00	290,00	1.01.01.01.003	Straordinario per il personale a tempo indeterminato
S	1	14	4	1	FRANCAZIONE TERRITORIALE, EDILIZIA PRIVATA, AMBIENTE E SUAP	CDC 531 - SUAP	Resp.Proc.17 - Organizzazione e Personale	852	40	SUAP - QUOTA FONDO	427,00	427,00	427,00	427,00	1.01.01.01.002	Voci stipendiali corrisposte al personale a tempo indeterminato
S	1	14	4	1	FRANCAZIONE TERRITORIALE, EDILIZIA PRIVATA, AMBIENTE E SUAP	CDC 531 - SUAP	Resp.Proc.17 - Organizzazione e Personale	852	50	SUAP - CONTRIBUTI PREVIDENZA COMPLEMENTARE PERSE A CARICO ENTE	100,00	100,00	100,00	100,00	1.01.02.01.002	Contributi previdenza complementare
S	1	14	4	2	FRANCAZIONE TERRITORIALE, EDILIZIA PRIVATA, AMBIENTE E SUAP	CDC 531 - SUAP	Resp.Proc.17 - Organizzazione e Personale	852	135	SUAP - IRAP	1.923,00	2.498,04	1.923,00	1.923,00	1.02.01.01.001	Imposta regionale sulle attivita' produttive (IRAP)
S	1	14	4	9	FRANCAZIONE TERRITORIALE, EDILIZIA PRIVATA, AMBIENTE E SUAP	CDC 531 - SUAP	Resp.Proc.17 - Organizzazione e Personale	853	12	SUAP - RIMBORSO AD ENTI STIPENDI E ASSEGNI FISSI COMANDO/CONVENZIONE	3.622,00	3.622,00	3.622,00	3.622,00	1.09.01.01.001	Rimborsi per spese di personale (comando, distacco, fuori ruolo, convenzioni, ecc...)
S	1	14	2	3	FRANCAZIONE TERRITORIALE, EDILIZIA PRIVATA, AMBIENTE E SUAP	CDC 530 - INTERVENTI ECONOMICI	Resp.Proc.14 - Provveditorato	854	21	INTERVENTI ECONOMICI - CARTA, CANCELLERIA	300,00	513,64	300,00	300,00	1.03.01.02.001	Carta, cancelleria e stampati
S	1	14	2	3	FRANCAZIONE TERRITORIALE, EDILIZIA PRIVATA, AMBIENTE E SUAP	CDC 530 - INTERVENTI ECONOMICI	Resp.Proc.16 - Ed.Privata,Ambiente,Suap	854	27	INTERVENTI ECONOMICI - MATERIALE DI CONSUMO	250,00	250,00	250,00	250,00	1.03.01.02.999	Altri beni e materiali di consumo n.a.c.
S	1	14	2	3	FRANCAZIONE TERRITORIALE, EDILIZIA PRIVATA, AMBIENTE E SUAP	CDC 530 - INTERVENTI ECONOMICI	Resp.Proc.16 - Ed.Privata,Ambiente,Suap	854	65	INTERVENTI ECONOMICI - PRESTAZIONI DI SERVIZIO	5.000,00	5.074,12	5.000,00	5.000,00	1.03.02.99.999	Altri servizi diversi n.a.c.
S	1	14	2	3	FRANCAZIONE TERRITORIALE, EDILIZIA PRIVATA, AMBIENTE E SUAP	CDC 530 - INTERVENTI ECONOMICI	Resp.Proc.16 - Ed.Privata,Ambiente,Suap	854	85	INTERVENTI ECONOMICI - NOLEGGIO ATTREZZATURE	500,00	500,00	500,00	500,00	1.03.02.07.008	Noleggi di impianti e macchinari
S	1	14	2	3	OLTRE PROMOZIONE DEL TERRITORIO, SPORTELLI E CITTADINAZIA ATTIVA	CDC 455 - MARKETING TERRITORIALE	Resp.Proc.12 - Promozione Territ, Sport	871	65	SVILUPPO DEL SISTEMA ECONOMICO LOCALE - PRESTAZIONI DI SERVIZIO	5.000,00	7.500,00	5.000,00	5.000,00	1.03.02.99.999	Altri servizi diversi n.a.c.
S	1	14	2	4	OLTRE PROMOZIONE DEL TERRITORIO, SPORTELLI E CITTADINAZIA ATTIVA	CDC 455 - MARKETING TERRITORIALE	Resp.Proc.12 - Promozione Territ, Sport	871	92	SVILUPPO DEL SISTEMA ECONOMICO LOCALE - CONTRIBUTI A IMPRESE	20.000,00	49.756,24	20.000,00	20.000,00	1.04.03.99.999	Trasferimenti correnti a altre imprese
S	1	14	2	4	OLTRE PROMOZIONE DEL TERRITORIO, SPORTELLI E CITTADINAZIA ATTIVA	CDC 455 - MARKETING TERRITORIALE	Resp.Proc.12 - Promozione Territ, Sport	872	92	SVILUPPO DEL SISTEMA ECONOMICO LOCALE - CONTRIBUTI A ISTITUZIONI SOCIALI	20.000,00	54.872,61	20.000,00	20.000,00	1.04.04.01.001	Trasferimenti correnti a Istituzioni Sociali Private
S	1	1	10	1	SEGRETARIO COMUNALE	CDC 120 - PERSONALE	Resp.Proc.17 - Organizzazione e Personale	891	10	AUMENTO CONTRATTUALE - RETRIBUZIONE	-	28.666,63	-	-	1.01.01.01.001	Arretrati per anni precedenti corrisposti al personale a tempo indeterminato
S	1	1	10	1	SEGRETARIO COMUNALE	CDC 120 - PERSONALE	Resp.Proc.17 - Organizzazione e Personale	891	20	AUMENTO CONTRATTUALE - CONTRIBUTI DEL PERSONALE A CARICO ENTE	-	6.946,03	-	-	1.01.02.01.001	Contributi obbligatori per il personale
S	1	1	10	2	SEGRETARIO COMUNALE	CDC 120 - PERSONALE	Resp.Proc.17 - Organizzazione e Personale	891	135	AUMENTO CONTRATTUALE - IRAP	-	13.963,66	-	-	1.02.01.01.001	Imposta regionale sulle attivita' produttive (IRAP)
S	1	1	10	1	SEGRETARIO COMUNALE	CDC 120 - PERSONALE	Resp.Proc.17 - Organizzazione e Personale	892	20	FONDO PRODUTTIVITA' - CONTRIBUTI DEL PERSONALE A CARICO ENTE	78.886,15	79.627,92	39.879,00	39.879,00	1.01.02.01.001	Contributi obbligatori per il personale
S	1	1	10	1	SEGRETARIO COMUNALE	CDC 120 - PERSONALE	Resp.Proc.17 - Organizzazione e Personale	892	40	FONDO PRODUTTIVITA' - RETRIBUZIONE	323.240,87	326.236,70	161.911,00	161.911,00	1.01.01.01.004	Indennita' ed altri compensi, esclusi i rimborsi spesa per missione, corrisposti al personale a tempo indeterminato
S	1	1	10	2	SEGRETARIO COMUNALE	CDC 120 - PERSONALE	Resp.Proc.17 - Organizzazione e Personale	892	135	FONDO DI PRODUTTIVITA' - IRAP	27.475,99	28.680,55	13.763,00	13.763,00	1.02.01.01.001	Imposta regionale sulle attivita' produttive (IRAP)
S	1	1	10	1	SEGRETARIO COMUNALE	CDC 120 - PERSONALE	Resp.Proc.17 - Organizzazione e Personale	893	10	INDENNITA' DI RISULTATO POSIZIONI ORGANIZZATIVE	102.400,00	107.173,74	51.200,00	51.200,00	1.01.01.01.002	Voci stipendiali corrisposte al personale a tempo indeterminato
S	1	1	10	1	SEGRETARIO COMUNALE	CDC 120 - PERSONALE	Resp.Proc.17 - Organizzazione e Personale	893	20	INDENNITA' DI RISULTATO POSIZIONI ORGANIZZATIVE - ONERI CARICO ENTE	25.046,00	26.198,70	12.698,00	12.698,00	1.01.01.01.002	Voci stipendiali corrisposte al personale a tempo indeterminato
S	1	1	10	2	SEGRETARIO COMUNALE	CDC 120 - PERSONALE	Resp.Proc.17 - Organizzazione e Personale	893	135	INDENNITA' DI RISULTATO POSIZIONI ORGANIZZATIVE - IRAP	8.704,00	9.109,75	4.352,00	4.352,00	1.02.01.01.001	Imposta regionale sulle attivita' produttive (IRAP)
S	1	20	3	10	SEGRETARIO COMUNALE	CDC 120 - PERSONALE	Resp.Proc.17 - Organizzazione e Personale	894	10	FONDO RINNOVI CONTRATTUALI - RETRIBUZIONI	35.806,00	35.806,00	35.806,00	35.806,00	1.10.01.04.001	Fondo rinnovi contrattuali
S	1	20	3	10	SEGRETARIO COMUNALE	CDC 120 - PERSONALE	Resp.Proc.17 - Organizzazione e Personale	894	20	FONDO RINNOVI CONTRATTUALI - CONTRIBUTI DEL PERSONALE A CARICO ENTE	-	-	-	-	1.10.01.04.001	Fondo rinnovi contrattuali
S	1	20	3	10	SEGRETARIO COMUNALE	CDC 120 - PERSONALE	Resp.Proc.17 - Organizzazione e Personale	894	135	FONDO RINNOVI CONTRATTUALI - IRAP	-	-	-	-	1.10.01.04.001	Fondo rinnovi contrattuali
S	1	1	10	1	SEGRETARIO COMUNALE	CDC 120 - PERSONALE	Resp.Proc.17 - Organizzazione e Personale	896	20	FONDO TRATTAMENTO ECONOMICO ACCESSORIO (STRAORDINARIO) - CONTRIBUTI DEL PERSONALE A CARICO ENTE	5.270,00	5.270,00	5.270,00	5.270,00	1.01.02.01.001	Contributi obbligatori per il personale
S	1	1	10	1	SEGRETARIO COMUNALE	CDC 120 - PERSONALE	Resp.Proc.17 - Organizzazione e Personale	896	30	FONDO TRATTAMENTO ECONOMICO ACCESSORIO (STRAORDINARIO)	21.251,00	21.251,00	21.251,00	21.251,00	1.01.01.01.003	Straordinario per il personale a tempo indeterminato
S	1	1	10	2	SEGRETARIO COMUNALE	CDC 120 - PERSONALE	Resp.Proc.17 - Organizzazione e Personale	896	135	FONDO TRATTAMENTO ECONOMICO ACCESSORIO (STRAORDINARIO) - IRAP	1.807,00	1.807,00	1.807,00	1.807,00	1.02.01.01.001	Imposta regionale sulle attivita' produttive (IRAP)
S	1	20	3	10	DIREZIONE SERVIZIO FINANZIARIO	CDC 310 - SERVIZI FINANZIARI	Resp.Proc.02 - Dir. Servizi Finanziari	898	0	ACCANTONAMENTO PER PASSIVITA' POTENZIALI (FONDO CONTENZIOSO)	-	-	-	-	1.10.01.99.999	Altri fondi n.a.c.
S	1	1	11	10	DIREZIONE SERVIZIO FINANZIARIO	CDC 310 - SERVIZI FINANZIARI	Resp.Proc.15 - Programmazione Bilancio	900	0	IVA A DEBITO DA VERSARE ALL'ERARIO.	30.000,00	31.871,02	30.000,00	30.000,00	1.10.03.01.001	Versamenti IVA a debito per le gestioni commerciali
S	1	50	1	7	DIREZIONE SERVIZIO FINANZIARIO	CDC 310 - SERVIZI FINANZIARI	Resp.Proc.02 - Dir. Servizi Finanziari	901	130	INVESTIMENTI VARI - INTERESSI PASSIVI	28.311,00	28.311,00	24.400,00	20.270,00	1.07.05.04.003	Interessi passivi a Cassa Depositi e Prestiti SPA su mutui e altri finanziamenti a medio lungo termine
S	1	1	11	10	DIREZIONE SERVIZIO FINANZIARIO	CDC 310 - SERVIZI FINANZIARI	Resp.Proc.15 - Programmazione Bilancio	902	0	IVA PER FATTURE EMESSE SOGGETTE A SCISSIONE DEI PAGAMENTI	46.050,00	88.891,37	46.050,00	46.050,00	1.10.99.99.999	Altre spese correnti n.a.c.
S	1	8	1	9	FRANCAZIONE TERRITORIALE, EDILIZIA PRIVATA, AMBIENTE E SUAP	CDC 570 - EDILIZIA PRIVATA	Resp.Proc.16 - Ed.Privata,Ambiente,Suap	905	0	RESTITUZIONE SOMME NON DOVUTE - SANZIONI E DIRITTI	5.000,00	5.000,00	5.000,00	5.000,00	1.09.99.04.001	Rimborsi di parte corrente a Famiglie di somme non dovute o incassate in eccesso
S	1	12	8	9	SPORTELLO AL CITTADINO	CDC 420 - SPORTELLO AL CITTADINO	Resp.Proc.10 - Rapporti Cittadino	906	0	RESTITUZIONE SOMME NON DOVUTE - RAPPORTI CON IL CITTADINO (SOLO RESIDUI)	-	-	-	-	1.09.99.04.001	Rimborsi di parte corrente a Famiglie di somme non dovute o incassate in eccesso
S	1	1	4	9	DIREZIONE SERVIZIO FINANZIARIO	CDC 550 - TRIBUTI	Resp.Proc.09 - Tributi	907	0	RESTITUZIONE SOMME NON DOVUTE - SGRAVI E RIMBORSI DI QUOTE INDEBITATE O INESIGIBILI DI TRIBUTI PROPRI.	15.000,00	15.000,00	15.000,00	15.000,00	1.09.99.04.001	Rimborsi di parte corrente a Famiglie di somme non dovute o incassate in eccesso
S	1	1	7	9	SPORTELLO AL CITTADINO	CDC 420 - SPORTELLO AL CITTADINO	Resp.Proc.10 - Rapporti Cittadino	909	0	RESTITUZIONE SOMME NON DOVUTE - SPORTELLO DEL CITTADINO	1.500,00	2.500,00	1.500,00	1.500,00	1.09.99.04.001	Rimborsi di parte corrente a Famiglie di somme non dovute o incassate in eccesso
S	1	20	1	10	DIREZIONE SERVIZIO FINANZIARIO	CDC 310 - SERVIZI FINANZIARI	Resp.Proc.02 - Dir. Servizi Finanziari	918	0	FONDO DI RISERVA ORDINARIO	47.628,00	-	47.628,00	47.628,00	1.10.01.01.001	Fondi di riserva
S	1	20	1	10	DIREZIONE SERVIZIO FINANZIARIO	CDC 310 - SERVIZI FINANZIARI	Resp.Proc.02 - Dir. Servizi Finanziari	919	0	FONDO DI RISERVA DI CASSA	-	64.000,00	-	-	1.10.01.01.001	Fondi di riserva
S	2	1	5	2	PATRIMONIO, MANUTENZIONE, PROGETTAZIONI	CDC 510 - GESTIONE PATRIMONIO	Resp.Proc.08 - Patrim, Manut, Progett.	1000	10	IMMOBILI DI PROPRIETA': RISTRUTTURAZIONE, MANUT.STRAORDINARIA (FINANZ. INDEBITAMENTO)	-	-	-	-	2.02.01.09.002	Fabbricati ad uso commerciale e istituzionale
S	2	1	5	2	PATRIMONIO, MANUTENZIONE, PROGETTAZIONI	CDC 510 - GESTIONE PATRIMONIO	Resp.Proc.08 - Patrim, Manut, Progett.	1000	20	IMMOBILI DI PROPRIETA': RISTRUTTURAZIONE, MANUT.STRAORDINARIA (FINANZ.ONERI URBANIZZAZIONE)	-	-	-	30.000,00	2.02.01.09.002	Fabbricati ad uso commerciale e istituzionale
S	2	1	5	2	PATRIMONIO, MANUTENZIONE, PROGETTAZIONI	CDC 510 - GESTIONE PATRIMONIO	Resp.Proc.08 - Patrim, Manut, Progett.	1000	30	IMMOBILI DI PROPRIETA': RISTRUTTURAZIONE, MANUT.STRAORDINARIA (FINANZ. CONTRIBUTI DA TERZI)	-	-	-	-	2.02.01.09.002	Fabbricati ad uso commerciale e istituzionale
S	2	1	5	2	PATRIMONIO, MANUTENZIONE, PROGETTAZIONI	CDC 510 - GESTIONE PATRIMONIO	Resp.Proc.08 - Patrim, Manut, Progett.	1000	40	IMMOBILI DI PROPRIETA': RISTRUTTURAZIONE, MANUT.STRAORDINARIA (FINANZ. AVANZO AMM)	216.413,91	299.123,13	-	-	2.02.01.09.002	Fabbricati ad uso commerciale e istituzionale
S	2	1	5	2	PATRIMONIO, MANUTENZIONE, PROGETTAZIONI	CDC 510 - GESTIONE PATRIMONIO	Resp.Proc.08 - Patrim, Manut, Progett.	1000	50	IMMOBILI DI PROPRIETA': RISTRUTTURAZIONE, MANUT.STRAORDINARIA (FINANZ. CONTRIBUTI FEPP)	240.557,20	414.842,43	1.123,57	-	2.02.01.09.002	Fabbricati ad uso commerciale e istituzionale

E/S	TITOLO	MISSIONE	PROGRAMMA	MACROAGGREGATO	Struttura Organizzativa di Riferimento	Centro di Costo	Responsabile del Procedimento	Cap.	Art.	Descrizione Capitolo	2023	2023 Cassa	2024	2025	Cod. Piano dei Conti	Piano dei Conti	
S	2	1	5	2	PATRIMONIO, MANUTENZIONE, PROGETTAZIONE	CDC 510 - GESTIONE PATRIMONIO	Resp.Proc.08 - Patrim, Manut, Progett.	1000	51	IMMOBILI DI PROPRIETA': RISTRUTTURAZIONE, MANUT.STRAORDINARIA (FINANZ. CONTRIBUTI PNRR M5.C2.12)	240.325,45	250.000,00	400.000,00	-	2.02.01.09.002	Fabbricati ad uso commerciale e istituzionale	
S	2	1	5	2	PATRIMONIO, MANUTENZIONE, PROGETTAZIONE	CDC 510 - GESTIONE PATRIMONIO	Resp.Proc.08 - Patrim, Manut, Progett.	1000	60	IMMOBILI DI PROPRIETA': RISTRUTTURAZIONE, MANUT.STRAORDINARIA - (FINANZ. ALIENAZIONI)	110.000,00	126.826,45	80.000,00	-	2.02.01.09.002	Fabbricati ad uso commerciale e istituzionale	
S	2	1	5	2	PATRIMONIO, MANUTENZIONE, PROGETTAZIONE	CDC 510 - GESTIONE PATRIMONIO	Resp.Proc.08 - Patrim, Manut, Progett.	1000	70	IMMOBILI DI PROPRIETA': RISTRUTTURAZIONE, MANUT.STRAORDINARIA (FINANZ. CONCESSIONI CIMITERIALI)	-	-	-	-	2.02.01.09.002	Fabbricati ad uso commerciale e istituzionale	
S	2	1	11	2	SEGRETARIA GENERALE	CDC 140 - UFFICI AMMINISTRATIVI SEDE	Resp.Proc.05 - Gare e Contratti	1060	10	SERVIZI GENERALI - ACQUISTO MOBILI ED ATTREZZATURE (FINANZ. INDEBITAMENTO)	-	-	-	-	2.02.01.03.001	Mobili e arredi per ufficio	
S	2	1	11	2	SEGRETARIA GENERALE	CDC 140 - UFFICI AMMINISTRATIVI SEDE	Resp.Proc.05 - Gare e Contratti	1060	20	SERVIZI GENERALI - ACQUISTO MOBILI ED ATTREZZATURE (FINANZ.ONERI URBANIZZAZIONE)	-	-	-	-	2.02.01.03.001	Mobili e arredi per ufficio	
S	2	1	11	2	SEGRETARIA GENERALE	CDC 140 - UFFICI AMMINISTRATIVI SEDE	Resp.Proc.05 - Gare e Contratti	1060	40	SERVIZI GENERALI - ACQUISTO MOBILI ED ATTREZZATURE (FINANZ. AVANZO AMM)	-	349,40	-	-	2.02.01.03.001	Mobili e arredi per ufficio	
S	2	1	11	2	SEGRETARIA GENERALE	CDC 140 - UFFICI AMMINISTRATIVI SEDE	Resp.Proc.05 - Gare e Contratti	1060	50	SERVIZI GENERALI - ACQUISTO MOBILI ED ATTREZZATURE (FINANZ. CONTRIBUTI EPPP)	-	-	-	-	2.02.01.03.001	Mobili e arredi per ufficio	
S	2	1	11	2	SEGRETARIA GENERALE	CDC 140 - UFFICI AMMINISTRATIVI SEDE	Resp.Proc.05 - Gare e Contratti	1060	60	SERVIZI GENERALI - ACQUISTO MOBILI ED ATTREZZATURE (FINANZ. ALIENAZIONI)	9.000,00	9.000,00	9.000,00	9.000,00	2.02.01.03.001	Mobili e arredi per ufficio	
S	2	1	11	2	SEGRETARIA GENERALE	CDC 140 - UFFICI AMMINISTRATIVI SEDE	Resp.Proc.05 - Gare e Contratti	1060	70	SERVIZI GENERALI - ACQUISTO MOBILI ED ATTREZZATURE (FINANZ. CONCESSIONI CIMITERIALI)	-	-	-	-	2.02.01.03.001	Mobili e arredi per ufficio	
S	2	1	11	2	SEGRETARIA GENERALE	CDC 140 - UFFICI AMMINISTRATIVI SEDE	Resp.Proc.07 - Viab,Pr.Civ,Verde,Squadra	1070	50	SERVIZI GENERALI - ACQUISTO AUTOMEZZI (FINANZ. CONTRIBUTI)	20.000,00	20.000,00	-	-	2.02.01.01.001	Mezzi di trasporto stradali	
S	2	1	11	2	SEGRETARIA GENERALE	CDC 140 - UFFICI AMMINISTRATIVI SEDE	Resp.Proc.07 - Viab,Pr.Civ,Verde,Squadra	1070	60	SERVIZI GENERALI - ACQUISTO AUTOMEZZI (FINANZ. ALIENAZIONI)	12.858,97	12.858,97	-	-	2.02.01.01.001	Mezzi di trasporto stradali	
S	2	1	11	3	SEGRETARIA GENERALE	CDC 140 - UFFICI AMMINISTRATIVI SEDE	Resp.Proc.05 - Gare e Contratti	1080	60	SERVIZI GENERALI - ACQUISTO MOBILI E ATTREZZATURE (FINANZ. ALIENAZIONI)	-	-	-	-	2.03.01.02.005	Contributi agli investimenti a Unioni di Comuni	
S	2	1	5	2	PATRIMONIO, MANUTENZIONE, PROGETTAZIONE	CDC 510 - GESTIONE PATRIMONIO	Resp.Proc.08 - Patrim, Manut, Progett.	1100	40	ACQUISIZIONE TERRENI (FINANZ. AVANZO AMM)	-	-	-	-	2.02.02.01.001	Terreni agricoli	
S	2	1	5	2	PATRIMONIO, MANUTENZIONE, PROGETTAZIONE	CDC 510 - GESTIONE PATRIMONIO	Resp.Proc.08 - Patrim, Manut, Progett.	1100	60	ACQUISIZIONE FABBRICATI AD USO STRUMENTALE (FINANZ. ALIENAZIONI)	-	-	-	-	2.02.01.09.002	Fabbricati ad uso commerciale e istituzionale	
S	2	1	11	3	DIREZIONE SERVIZIO FINANZIARIO	CDC 430 - (UTDC) SERVIZI AMMINISTRATIVI	Resp.Proc.02 - Dir. Servizi Finanziari	1440	10	TRASFERIMENTO DI CAPITALE PER INTERVENTI INTERCOMUNALI (FINANZ. INDEBITAMENTO)	-	-	-	-	2.03.01.02.005	Contributi agli investimenti a Unioni di Comuni	
S	2	1	11	3	DIREZIONE SERVIZIO FINANZIARIO	CDC 430 - (UTDC) SERVIZI AMMINISTRATIVI	Resp.Proc.02 - Dir. Servizi Finanziari	1440	20	TRASFERIMENTO DI CAPITALE PER INTERVENTI INTERCOMUNALI (FINANZ.ONERI URBANIZZAZIONE)	-	-	-	-	2.03.01.02.005	Contributi agli investimenti a Unioni di Comuni	
S	2	1	11	3	DIREZIONE SERVIZIO FINANZIARIO	CDC 430 - (UTDC) SERVIZI AMMINISTRATIVI	Resp.Proc.02 - Dir. Servizi Finanziari	1440	30	TRASFERIMENTO DI CAPITALE PER INTERVENTI INTERCOMUNALI (FINANZ. CONTRIBUTI DA TERZI)	-	-	-	-	2.03.01.02.005	Contributi agli investimenti a Unioni di Comuni	
S	2	1	11	3	DIREZIONE SERVIZIO FINANZIARIO	CDC 430 - (UTDC) SERVIZI AMMINISTRATIVI	Resp.Proc.02 - Dir. Servizi Finanziari	1440	40	TRASFERIMENTO DI CAPITALE PER INTERVENTI INTERCOMUNALI - (FINANZ. AVANZO AMM)	-	42.913,34	-	-	2.03.01.02.005	Contributi agli investimenti a Unioni di Comuni	
S	2	1	11	3	DIREZIONE SERVIZIO FINANZIARIO	CDC 430 - (UTDC) SERVIZI AMMINISTRATIVI	Resp.Proc.02 - Dir. Servizi Finanziari	1440	50	TRASFERIMENTO DI CAPITALE PER INTERVENTI INTERCOMUNALI - (FINANZ. CONTRIBUTI EPPP)	-	-	-	-	2.03.01.02.005	Contributi agli investimenti a Unioni di Comuni	
S	2	1	11	3	DIREZIONE SERVIZIO FINANZIARIO	CDC 430 - (UTDC) SERVIZI AMMINISTRATIVI	Resp.Proc.02 - Dir. Servizi Finanziari	1440	60	TRASFERIMENTO DI CAPITALE PER INTERVENTI INTERCOMUNALI (FINANZ. ALIENAZIONI)	20.000,00	30.000,00	20.000,00	20.000,00	2.03.01.02.005	Contributi agli investimenti a Unioni di Comuni	
S	2	1	11	3	DIREZIONE SERVIZIO FINANZIARIO	CDC 430 - (UTDC) SERVIZI AMMINISTRATIVI	Resp.Proc.02 - Dir. Servizi Finanziari	1440	70	TRASFERIMENTO DI CAPITALE PER INTERVENTI INTERCOMUNALI (FINANZ. CONCESSIONI CIMITERIALI)	-	-	-	-	2.03.01.02.005	Contributi agli investimenti a Unioni di Comuni	
S	2	1	5	2	PATRIMONIO, MANUTENZIONE, PROGETTAZIONE	CDC 510 - GESTIONE PATRIMONIO	Resp.Proc.08 - Patrim, Manut, Progett.	1450	10	EX MERCATO ORTOFRUTTICOLO - MANUTENZIONE STRAORDINARIA (FINANZ. INDEBITAMENTO)	-	-	-	-	2.02.01.09.002	Fabbricati ad uso commerciale e istituzionale	
S	2	1	5	2	PATRIMONIO, MANUTENZIONE, PROGETTAZIONE	CDC 510 - GESTIONE PATRIMONIO	Resp.Proc.08 - Patrim, Manut, Progett.	1450	20	EX MERCATO ORTOFRUTTICOLO - MANUTENZIONE STRAORDINARIA (FINANZ.ONERI URBANIZZAZIONE)	-	-	-	-	2.02.01.09.002	Fabbricati ad uso commerciale e istituzionale	
S	2	1	5	2	PATRIMONIO, MANUTENZIONE, PROGETTAZIONE	CDC 510 - GESTIONE PATRIMONIO	Resp.Proc.08 - Patrim, Manut, Progett.	1450	30	EX MERCATO ORTOFRUTTICOLO - MANUTENZIONE STRAORDINARIA (FINANZ. CONTRIBUTI DA TERZI)	-	-	-	-	2.02.01.09.002	Fabbricati ad uso commerciale e istituzionale	
S	2	1	5	2	PATRIMONIO, MANUTENZIONE, PROGETTAZIONE	CDC 510 - GESTIONE PATRIMONIO	Resp.Proc.08 - Patrim, Manut, Progett.	1450	40	EX MERCATO ORTOFRUTTICOLO - MANUTENZIONE STRAORDINARIA (FINANZ. AVANZO AMM)	-	-	-	-	2.02.01.09.002	Fabbricati ad uso commerciale e istituzionale	
S	2	1	5	2	PATRIMONIO, MANUTENZIONE, PROGETTAZIONE	CDC 510 - GESTIONE PATRIMONIO	Resp.Proc.08 - Patrim, Manut, Progett.	1450	50	EX MERCATO ORTOFRUTTICOLO - MANUTENZIONE STRAORDINARIA (FINANZ. CONTRIBUTI EPPP)	-	-	-	-	2.02.01.09.002	Fabbricati ad uso commerciale e istituzionale	
S	2	1	5	2	PATRIMONIO, MANUTENZIONE, PROGETTAZIONE	CDC 510 - GESTIONE PATRIMONIO	Resp.Proc.08 - Patrim, Manut, Progett.	1450	60	EX MERCATO ORTOFRUTTICOLO - MANUTENZIONE STRAORDINARIA (FINANZ. ALIENAZIONI)	-	-	-	-	2.02.01.09.002	Fabbricati ad uso commerciale e istituzionale	
S	2	1	5	2	PATRIMONIO, MANUTENZIONE, PROGETTAZIONE	CDC 510 - GESTIONE PATRIMONIO	Resp.Proc.08 - Patrim, Manut, Progett.	1450	70	EX MERCATO ORTOFRUTTICOLO - MANUTENZIONE STRAORDINARIA (FINANZ. CONCESSIONI CIMITERIALI)	-	-	-	-	2.02.01.09.002	Fabbricati ad uso commerciale e istituzionale	
S	2	8	1	3	FRANCAZIONI TERRITORIALI, EDILIZIA PRIVATA, AMBIENTE E S.UAP	CDC 590 - ONERI URBANIZZAZIONE	Resp.Proc.16 - Ed.Privata,Ambiente,Suap	1600	20	QUOTA ONERI DI URBANIZZAZIONE SECONDARIA DA DESTINARSI AD ISTITUTI RELIGIOSI (FINANZ.ONERI URBANIZZAZIONE)	-	-	-	-	2.03.04.01.001	Contributi agli investimenti a Istituzioni Sociali Private	
S	2	8	1	3	FRANCAZIONI TERRITORIALI, EDILIZIA PRIVATA, AMBIENTE E S.UAP	CDC 590 - ONERI URBANIZZAZIONE	Resp.Proc.16 - Ed.Privata,Ambiente,Suap	1600	30	QUOTA ONERI DI URBANIZZAZIONE SECONDARIA DA DESTINARSI AD ISTITUTI RELIGIOSI (FINANZ. CONTRIBUTI DA TERZI)	-	-	-	-	2.03.04.01.001	Contributi agli investimenti a Istituzioni Sociali Private	
S	2	8	1	5	FRANCAZIONI TERRITORIALI, EDILIZIA PRIVATA, AMBIENTE E S.UAP	CDC 590 - ONERI URBANIZZAZIONE	Resp.Proc.16 - Ed.Privata,Ambiente,Suap	1610	20	RESTITUZIONE ONERI DI URBANIZZAZIONE PER RINUNCIA TITOLO EDILIZIO (FINANZ.ONERI URBANIZZAZIONE)	1.000,00	72.624,83	-	11.000,00	2.05.04.05.001	Rimborsi in conto capitale a Imprese di somme non dovute o incassate in eccesso	
S	2	8	1	5	FRANCAZIONI TERRITORIALI, EDILIZIA PRIVATA, AMBIENTE E S.UAP	CDC 590 - ONERI URBANIZZAZIONE	Resp.Proc.16 - Ed.Privata,Ambiente,Suap	1610	40	RESTITUZIONE ONERI DI URBANIZZAZIONE PER RINUNCIA TITOLO EDILIZIO (FINANZ. AVANZO DI AMMINISTRAZIONE)	-	190,12	-	-	2.05.04.05.001	Rimborsi in conto capitale a Imprese di somme non dovute o incassate in eccesso	
S	2	3	1	2	PATRIMONIO, MANUTENZIONE, PROGETTAZIONE	CDC 510 - GESTIONE PATRIMONIO	Resp.Proc.08 - Patrim, Manut, Progett.	1800	40	ACQUISIZIONE IMMOBILE DA DESTINARE A POLIZIA LOCALE (FINANZ. AVANZO AMM)	-	-	-	-	2.02.01.09.002	Fabbricati ad uso commerciale e istituzionale	
S	2	3	1	2	DIREZIONE SERVIZIO FINANZIARIO	CDC 130 - (UTDC) PAL E SICUREZZA	Resp.Proc.07 - Viab,Pr.Civ,Verde,Squadra	1810	40	SICUREZZA - ACQUISTO MEZZI ED ATTREZZATURE (FINANZ. AVANZO AMM)	4.384,12	9.035,43	-	-	2.02.01.01.999	Mezzi di trasporto ad uso civile, di sicurezza e ordine pubblico n.a.c.	
S	2	3	1	2	DIREZIONE SERVIZIO FINANZIARIO	CDC 130 - (UTDC) PAL E SICUREZZA	Resp.Proc.07 - Viab,Pr.Civ,Verde,Squadra	1810	50	SICUREZZA - ACQUISTO MEZZI ED ATTREZZATURE (FINANZ. CONTRIBUTI EPPP)	-	-	-	-	2.02.01.01.000	Mezzi di trasporto ad uso civile, di sicurezza e ordine pubblico	
S	2	3	1	2	DIREZIONE SERVIZIO FINANZIARIO	CDC 130 - (UTDC) PAL E SICUREZZA	Resp.Proc.07 - Viab,Pr.Civ,Verde,Squadra	1810	60	SICUREZZA - ACQUISTO MEZZI ED ATTREZZATURE (FINANZ. ALIENAZIONI)	92.682,08	92.712,08	-	-	2.02.01.01.000	Mezzi di trasporto ad uso civile, di sicurezza e ordine pubblico	
S	2	3	1	2	DIREZIONE SERVIZIO FINANZIARIO	CDC 130 - (UTDC) PAL E SICUREZZA	Resp.Proc.07 - Viab,Pr.Civ,Verde,Squadra	1810	70	SICUREZZA - ACQUISTO MEZZI ED ATTREZZATURE (FINANZ. CONC. CIMITERIALI)	-	-	-	-	2.02.01.01.000	Mezzi di trasporto ad uso civile, di sicurezza e ordine pubblico	
S	2	1	11	3	PATRIMONIO, MANUTENZIONE, PROGETTAZIONE	CDC 510 - GESTIONE PATRIMONIO	Resp.Proc.08 - Patrim, Manut, Progett.	1850	40	TRASFERIMENTO DI CAPITALE AD AMMINISTRAZIONI PUBBLICHE (FINANZ. AVANZO AMMN)	20.000,00	20.000,00	-	-	2.03.01.02.999	Contributi agli investimenti a altre Amministrazioni Locali n.a.c.	
S	2	20	2	5	DIREZIONE SERVIZIO FINANZIARIO	CDC 310 - SERVIZI FINANZIARI	Resp.Proc.02 - Dir. Servizi Finanziari	2071	20	ACCANTONAMENTO PER FONDO CREDITI DI DUBBIA E DIFFICILE ESAGIONE - PARTE CORRENTE (FINANZ. ONERI URB)	-	-	-	-	2.05.03.01.001	Fondo crediti di dubbia e difficile esazione in c/capitale	
S	2	4	1	2	DIREZIONE SERVIZIO FINANZIARIO	CDC 432 - (UTDC) SCUOLE MATERNE	Resp.Proc.08 - Patrim, Manut, Progett.	2100	10	SCUOLE MATERNE - COSTRUZIONE, COMPLETAMENTO, MANUTENZIONE STRAORDINARIA (FINANZ. INDEBITAMENTO)	-	-	-	-	50.000,00	2.02.01.09.003	Fabbricati ad uso scolastico
S	2	4	1	2	DIREZIONE SERVIZIO FINANZIARIO	CDC 432 - (UTDC) SCUOLE MATERNE	Resp.Proc.08 - Patrim, Manut, Progett.	2100	20	SCUOLE MATERNE - COSTRUZIONE, COMPLETAMENTO, MANUTENZIONE STRAORDINARIA (FINANZ.ONERI URBANIZZAZIONE)	-	-	110.000,00	70.000,00	2.02.01.09.003	Fabbricati ad uso scolastico	
S	2	4	1	2	DIREZIONE SERVIZIO FINANZIARIO	CDC 432 - (UTDC) SCUOLE MATERNE	Resp.Proc.08 - Patrim, Manut, Progett.	2100	30	SCUOLE MATERNE - COSTRUZIONE, COMPLETAMENTO, MANUTENZIONE STRAORDINARIA (FINANZ. CONTRIBUTI DA TERZI)	-	-	-	-	2.02.01.09.003	Fabbricati ad uso scolastico	

E/S	TITOLO	MISSIONE	PROGRAMMA	MACROSEGRETO	Struttura Organizzativa di Riferimento	Centro di Costo	Responsabile del Procedimento	Cap.	Art.	Descrizione Capitolo	2023	2023 Cassa	2024	2025	Cod. Piano dei Conti	Piano dei Conti
S	2	4	1	2	DIREZIONE SERVIZIO FINANZIARIO	CDC 432 - (UTDC) SCUOLE MATERNE	Resp.Proc.08 - Patrim, Manut, Progett.	2100	40	SCUOLE MATERNE - COSTRUZIONE, COMPLETAMENTO, MANUTENZIONE STRAORDINARIA (FINANZ. AVANZO AMM)	-	-	-	-	2.02.01.09.003	Fabbricati ad uso scolastico
S	2	4	1	2	DIREZIONE SERVIZIO FINANZIARIO	CDC 432 - (UTDC) SCUOLE MATERNE	Resp.Proc.08 - Patrim, Manut, Progett.	2100	50	SCUOLE MATERNE - COSTRUZIONE, COMPLETAMENTO, MANUTENZIONE STRAORDINARIA (FINANZ. CONTRIBUTI EPPP)	-	-	-	70.000,00	2.02.01.09.003	Fabbricati ad uso scolastico
S	2	4	1	2	DIREZIONE SERVIZIO FINANZIARIO	CDC 432 - (UTDC) SCUOLE MATERNE	Resp.Proc.08 - Patrim, Manut, Progett.	2100	60	SCUOLE MATERNE - COSTRUZIONE, COMPLETAMENTO, MANUTENZIONE STRAORDINARIA (FINANZ. ALIENAZIONI)	40.000,00	40.000,00	10.000,00	-	2.02.01.09.003	Fabbricati ad uso scolastico
S	2	4	1	2	DIREZIONE SERVIZIO FINANZIARIO	CDC 432 - (UTDC) SCUOLE MATERNE	Resp.Proc.08 - Patrim, Manut, Progett.	2100	70	SCUOLE MATERNE - COSTRUZIONE, COMPLETAMENTO, MANUTENZIONE STRAORDINARIA (FINANZ. CONCESSIONI CIMITERIALI)	-	-	-	-	2.02.01.09.003	Fabbricati ad uso scolastico
S	2	4	1	2	DIREZIONE SERVIZIO FINANZIARIO	CDC 432 - (UTDC) SCUOLE MATERNE	Resp.Proc.08 - Patrim, Manut, Progett.	2150	40	SCUOLE MATERNE - ACQUISTO MOBILI E ATTREZZATURE (FINANZ. AVANZO AMM)	-	-	-	-	2.02.01.03.999	Mobili e arredi n.a.c.
S	2	4	1	2	DIREZIONE SERVIZIO FINANZIARIO	CDC 432 - (UTDC) SCUOLE MATERNE	Resp.Proc.08 - Patrim, Manut, Progett.	2150	50	SCUOLE MATERNE - ACQUISTO MOBILI E ATTREZZATURE (FINANZ. CONTRIBUTI EPPP)	-	-	-	-	2.02.01.03.999	Mobili e arredi n.a.c.
S	2	4	1	2	DIREZIONE SERVIZIO FINANZIARIO	CDC 432 - (UTDC) SCUOLE MATERNE	Resp.Proc.08 - Patrim, Manut, Progett.	2150	60	SCUOLE MATERNE - ACQUISTO MOBILI E ATTREZZATURE (FINANZ. ALIENAZIONE)	-	-	-	-	2.02.01.03.999	Mobili e arredi n.a.c.
S	2	4	2	2	DIREZIONE SERVIZIO FINANZIARIO	CDC 433 - (UTDC) SCUOLE ELEMENTARI	Resp.Proc.08 - Patrim, Manut, Progett.	2200	10	SCUOLE ELEMENTARI - COSTRUZIONE, COMPLETAMENTO, MANUTENZIONE STRAORDINARIA (FINANZ. INDEBITAMENTO)	-	-	-	350.000,00	2.02.01.09.003	Fabbricati ad uso scolastico
S	2	4	2	2	DIREZIONE SERVIZIO FINANZIARIO	CDC 433 - (UTDC) SCUOLE ELEMENTARI	Resp.Proc.08 - Patrim, Manut, Progett.	2200	20	SCUOLE ELEMENTARI - COSTRUZIONE, COMPLETAMENTO, MANUTENZIONE STRAORDINARIA (FINANZ. ONERI URBANIZZAZIONE)	-	26.638,35	-	-	2.02.01.09.003	Fabbricati ad uso scolastico
S	2	4	2	2	DIREZIONE SERVIZIO FINANZIARIO	CDC 433 - (UTDC) SCUOLE ELEMENTARI	Resp.Proc.08 - Patrim, Manut, Progett.	2200	30	SCUOLE ELEMENTARI - COSTRUZIONE, COMPLETAMENTO, MANUTENZIONE STRAORDINARIA (FINANZ. CONTRIBUTI DA TERZI)	-	-	-	-	2.02.01.09.003	Fabbricati ad uso scolastico
S	2	4	2	2	DIREZIONE SERVIZIO FINANZIARIO	CDC 433 - (UTDC) SCUOLE ELEMENTARI	Resp.Proc.08 - Patrim, Manut, Progett.	2200	40	SCUOLE ELEMENTARI - COSTRUZIONE, COMPLETAMENTO, MANUTENZIONE STRAORDINARIA (FINANZ. AVANZO AMM)	20.014,86	110.630,77	-	-	2.02.01.09.003	Fabbricati ad uso scolastico
S	2	4	2	2	DIREZIONE SERVIZIO FINANZIARIO	CDC 433 - (UTDC) SCUOLE ELEMENTARI	Resp.Proc.08 - Patrim, Manut, Progett.	2200	50	SCUOLE ELEMENTARI - COSTRUZIONE, COMPLETAMENTO, MANUTENZIONE STRAORDINARIA - (FINANZ. CONTRIBUTO EPPP)	206.863,07	206.863,07	-	-	2.02.01.09.003	Fabbricati ad uso scolastico
S	2	4	2	2	DIREZIONE SERVIZIO FINANZIARIO	CDC 433 - (UTDC) SCUOLE ELEMENTARI	Resp.Proc.08 - Patrim, Manut, Progett.	2200	51	SCUOLE ELEMENTARI - COSTRUZIONE, COMPLETAMENTO, MANUTENZIONE STRAORDINARIA (FINANZ. CONTRIBUTI PNRR)	250.495,59	254.953,83	130.000,00	-	2.02.01.09.003	Fabbricati ad uso scolastico
S	2	4	2	2	DIREZIONE SERVIZIO FINANZIARIO	CDC 433 - (UTDC) SCUOLE ELEMENTARI	Resp.Proc.08 - Patrim, Manut, Progett.	2200	60	SCUOLE ELEMENTARI - COSTRUZIONE, COMPLETAMENTO, MANUTENZIONE STRAORDINARIA - (FINANZ. ALIENAZIONI)	410.000,00	410.000,00	200.000,00	-	2.02.01.09.003	Fabbricati ad uso scolastico
S	2	4	2	2	DIREZIONE SERVIZIO FINANZIARIO	CDC 433 - (UTDC) SCUOLE ELEMENTARI	Resp.Proc.08 - Patrim, Manut, Progett.	2200	70	SCUOLE ELEMENTARI - COSTRUZIONE, COMPLETAMENTO, MANUTENZIONE STRAORDINARIA - (FINANZ. CONCESSIONI CIMITERIALI)	-	-	-	100.000,00	2.02.01.09.003	Fabbricati ad uso scolastico
S	2	4	2	2	DIREZIONE SERVIZIO FINANZIARIO	CDC 433 - (UTDC) SCUOLE ELEMENTARI	Resp.Proc.08 - Patrim, Manut, Progett.	2201	51	SCUOLE ELEMENTARI - COSTRUZIONE, COMPLETAMENTO, MANUTENZIONE STRAORDINARIA (FINANZ. CONTRIBUTI PNRR M2C4I2) - SCUOLA CALVINO	182.984,94	187.002,81	-	-	2.02.01.09.003	Fabbricati ad uso scolastico
S	2	4	2	2	DIREZIONE SERVIZIO FINANZIARIO	CDC 434 - (UTDC) SCUOLE MEDIE	Resp.Proc.08 - Patrim, Manut, Progett.	2300	10	SCUOLE MEDIE - COSTRUZIONE, COMPLETAMENTO, MANUTENZIONE STRAORDINARIA (FINANZ. INDEBITAMENTO)	-	-	-	450.000,00	2.02.01.09.003	Fabbricati ad uso scolastico
S	2	4	2	2	DIREZIONE SERVIZIO FINANZIARIO	CDC 434 - (UTDC) SCUOLE MEDIE	Resp.Proc.08 - Patrim, Manut, Progett.	2300	20	SCUOLE MEDIE - COSTRUZIONE, COMPLETAMENTO, MANUTENZIONE STRAORDINARIA (FINANZ. ONERI URBANIZZAZIONE)	7.413,26	142.611,13	-	-	2.02.01.09.003	Fabbricati ad uso scolastico
S	2	4	2	2	DIREZIONE SERVIZIO FINANZIARIO	CDC 434 - (UTDC) SCUOLE MEDIE	Resp.Proc.08 - Patrim, Manut, Progett.	2300	30	SCUOLE MEDIE - COSTRUZIONE, COMPLETAMENTO, MANUTENZIONE STRAORDINARIA (FINANZ. CONTRIBUTI DA TERZI)	-	-	-	-	2.02.01.09.003	Fabbricati ad uso scolastico
S	2	4	2	2	DIREZIONE SERVIZIO FINANZIARIO	CDC 434 - (UTDC) SCUOLE MEDIE	Resp.Proc.08 - Patrim, Manut, Progett.	2300	40	SCUOLE MEDIE - COSTRUZIONE, COMPLETAMENTO, MANUTENZIONE STRAORDINARIA - (FINANZ. AVANZO AMM)	-	6.421,53	-	-	2.02.01.09.003	Fabbricati ad uso scolastico
S	2	4	2	3	DIREZIONE SERVIZIO FINANZIARIO	CDC 434 - (UTDC) SCUOLE MEDIE	Resp.Proc.08 - Patrim, Manut, Progett.	2300	47	SCUOLE MEDIE - TRASFERIMENTI DI CAPITALE A UNIONE PER INVESTIMENTI (FINANZ. AVANZO AMM)	109.015,50	133.883,98	-	-	2.03.01.02.005	Contributi agli investimenti a Unioni di Comuni
S	2	4	2	2	DIREZIONE SERVIZIO FINANZIARIO	CDC 434 - (UTDC) SCUOLE MEDIE	Resp.Proc.08 - Patrim, Manut, Progett.	2300	50	SCUOLE MEDIE - COSTRUZIONE, COMPLETAMENTO, MANUTENZIONE STRAORDINARIA - (FINANZ. CONTRIBUTI EPPP)	-	13.304,88	-	1.050.000,00	2.02.01.09.003	Fabbricati ad uso scolastico
S	2	4	2	3	DIREZIONE SERVIZIO FINANZIARIO	CDC 434 - (UTDC) SCUOLE MEDIE	Resp.Proc.08 - Patrim, Manut, Progett.	2300	57	SCUOLE MEDIE - TRASFERIMENTO DI CAPITALE A UNIONE PER INVESTIMENTI - (FINANZ. CONTRIBUTI EPPP)	831.274,00	831.274,00	-	-	2.03.01.02.005	Contributi agli investimenti a Unioni di Comuni
S	2	4	2	2	DIREZIONE SERVIZIO FINANZIARIO	CDC 434 - (UTDC) SCUOLE MEDIE	Resp.Proc.08 - Patrim, Manut, Progett.	2300	60	SCUOLE MEDIE - COSTRUZIONE, COMPLETAMENTO, MANUTENZIONE STRAORDINARIA - (FINANZ. ALIENAZIONI)	-	4.511,40	-	-	2.02.01.09.003	Fabbricati ad uso scolastico
S	2	4	2	2	DIREZIONE SERVIZIO FINANZIARIO	CDC 434 - (UTDC) SCUOLE MEDIE	Resp.Proc.08 - Patrim, Manut, Progett.	2300	70	SCUOLE MEDIE - COSTRUZIONE, COMPLETAMENTO, MANUTENZIONE STRAORDINARIA (FINANZ. CONCESSIONI CIMITERIALI)	-	-	-	-	2.02.01.09.003	Fabbricati ad uso scolastico
S	2	4	2	2	DIREZIONE SERVIZIO FINANZIARIO	CDC 434 - (UTDC) SCUOLE MEDIE	Resp.Proc.08 - Patrim, Manut, Progett.	2300	90	SCUOLE MEDIE - COSTRUZIONE, COMPLETAMENTO, MANUTENZIONE STRAORDINARIA - (FINANZ. AVANZO ECONOMICO)	-	-	-	-	2.02.01.09.003	Fabbricati ad uso scolastico
S	2	4	6	2	DIREZIONE SERVIZIO FINANZIARIO	CDC 437 - (UTDC) POLITICHE SCOLASTICHE	Resp.Proc.05 - Gare e Contratti	2600	40	SERVIZI SCOLASTICI - ACQUISTO MOBILI ED ATTREZZATURE (FINANZ. AVANZO AMM)	-	2.751,73	-	-	2.02.01.03.001	Mobili e arredi per ufficio
S	2	4	6	2	DIREZIONE SERVIZIO FINANZIARIO	CDC 437 - (UTDC) POLITICHE SCOLASTICHE	Resp.Proc.05 - Gare e Contratti	2600	50	SERVIZI SCOLASTICI - ACQUISTO MOBILI ED ATTREZZATURE (FINANZ. CONTRIBUTI ENTI PUBBLICI)	-	-	-	-	2.02.01.03.001	Mobili e arredi per ufficio
S	2	4	6	2	DIREZIONE SERVIZIO FINANZIARIO	CDC 437 - (UTDC) POLITICHE SCOLASTICHE	Resp.Proc.05 - Gare e Contratti	2600	60	SERVIZI SCOLASTICI - ACQUISTO MOBILI ED ATTREZZATURE (FINANZ. ALIENAZIONI)	10.000,00	10.000,00	10.000,00	10.000,00	2.02.01.03.001	Mobili e arredi per ufficio
S	2	4	6	2	DIREZIONE SERVIZIO FINANZIARIO	CDC 437 - (UTDC) POLITICHE SCOLASTICHE	Resp.Proc.05 - Gare e Contratti	2600	70	SERVIZI SCOLASTICI - ACQUISTO MOBILI ED ATTREZZATURE (FINANZ. CONC. CIMITERIALI)	-	-	-	-	2.02.01.03.001	Mobili e arredi per ufficio
S	2	4	6	2	DIREZIONE SERVIZIO FINANZIARIO	CDC 437 - (UTDC) POLITICHE SCOLASTICHE	Resp.Proc.02 - Dir. Servizi Finanziari	2650	40	SERVIZI SCOLASTICI - CONTRIBUTO IN CONTO CAPITALE ALLE SCUOLE PER ACQUISTO MOBILI ED ATTREZZATURE - FINANZ. DA AVANZO AMM/NE	-	12.000,00	-	-	2.03.01.01.002	Contributi agli investimenti a Ministero dell'Istruzione - Istituzioni scolastiche
S	2	5	2	2	CULTURA, PROMOZIONE DEL TERRITORIO, SPORT E CITTADINANZA ATTIVA	CDC 412 - BIBLIOTECA E VILLA TRENTO	Resp.Proc.11 - Cultura, Cittad.Attiva	2980	40	BIBLIOTECA - ACQUISTO MOBILI E ATTREZZATURE (FINANZ. AVANZO AMM)	-	-	-	-	2.02.01.05.999	Attrezzature n.a.c.
S	2	5	2	2	CULTURA, PROMOZIONE DEL TERRITORIO, SPORT E CITTADINANZA ATTIVA	CDC 412 - BIBLIOTECA E VILLA TRENTO	Resp.Proc.11 - Cultura, Cittad.Attiva	2980	50	BIBLIOTECA - ACQUISTO MOBILI E ATTREZZATURE (FINANZ. CONTRIBUTI EPPP)	-	-	-	-	2.02.01.05.999	Attrezzature n.a.c.