



COMUNE DI VIGNOLA
(Provincia di Modena)

**PIANO ESECUTIVO DI GESTIONE
FINANZIARIO
2020-2021-2022**

Indice

Struttura organizzativa

Note generali

Modello di richiesta variazione Peg/Bilancio

Agenti Contabili e riscuotitori speciali

Codici Ipa

Elenco Incarichi

Risorse Umane

Budget 2020-2021-2022 e Cassa 2020

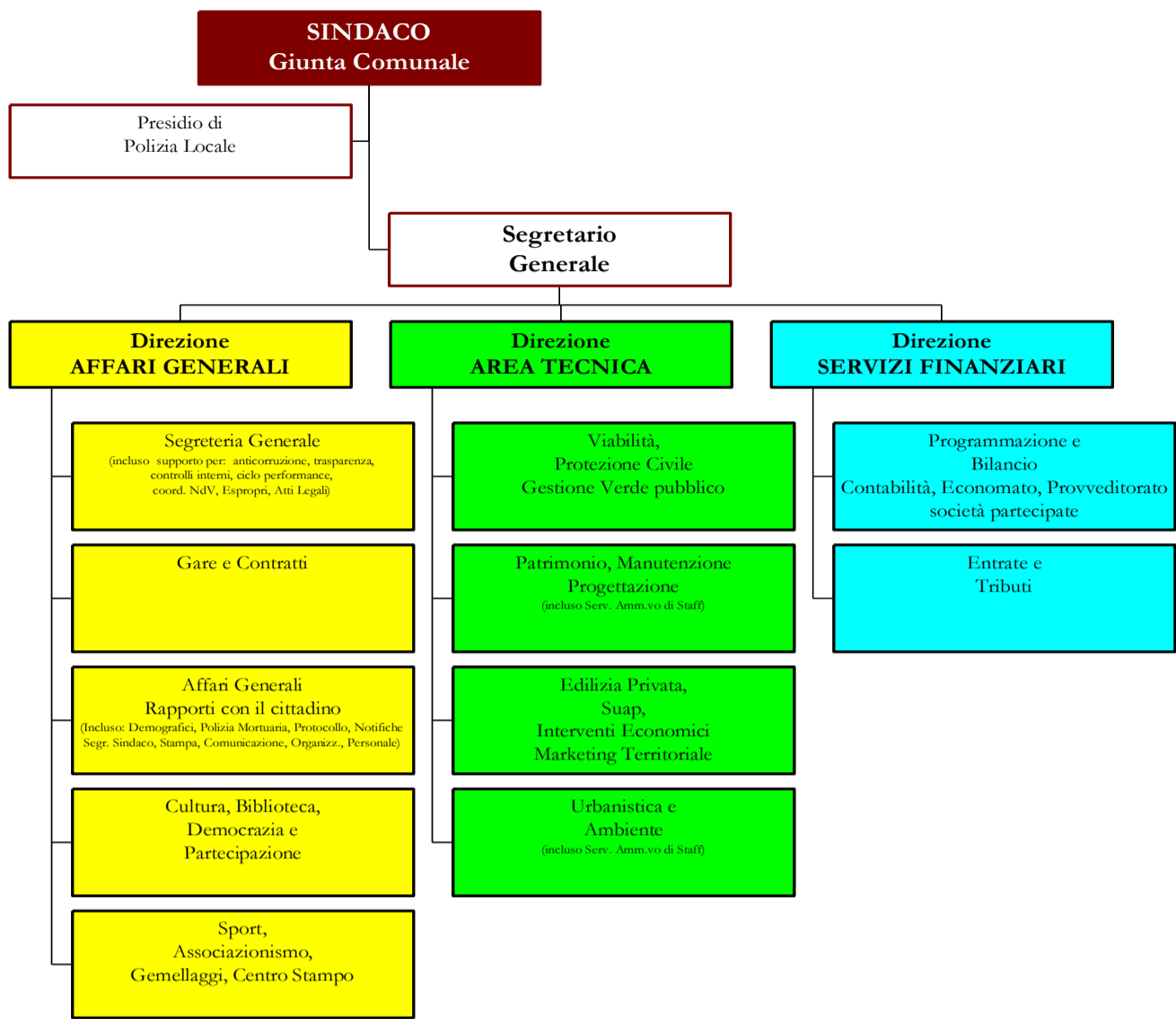

Note Generali

Con il Piano Esecutivo di Gestione “Finanziario” la Giunta assegna ai Centri di Responsabilità le risorse umane, strumentali e finanziarie.

Per quanto riguarda l'assegnazione delle risorse strumentali si fa specifico rinvio alle schede analitiche dell'inventario dei beni mobili.

Per la gestione delle risorse si riporta l'art. 8 del Regolamento di contabilità:

“Gli atti di gestione del Piano esecutivo di gestione sono di competenza dei dirigenti responsabili dei servizi ai quali vengono assegnate le risorse e indicati gli obiettivi di gestione.[...].”

I dirigenti sono responsabili della definizione delle proposte di impiego dei mezzi finanziari relativi al servizio gestito previsti negli interventi del bilancio, sia di quelli gestiti direttamente, sia di quelli affidati con il piano esecutivo di gestione ai servizi di staff. Provvedono, pertanto, al controllo del loro utilizzo e rispondono dei risultati in rapporto ai costi sostenuti.

In ordine ai mezzi finanziari impiegati dai servizi di staff per la funzionalità complessiva dei servizi gestori, le responsabilità di gestione sono così definite:

- il servizio di staff assume la responsabilità nella cura delle procedure di impiego dei mezzi finanziari e degli atti conseguenti, a beneficio dei servizi gestori;

- il servizio gestore assume la responsabilità della definizione delle proposte di impiego dei mezzi finanziari allo stesso affidati con il bilancio di previsione, del controllo del loro utilizzo dopo il perfezionamento delle procedure di impiego da parte del servizio di staff e del controllo dei risultati in rapporto ai costi sostenuti.”

Assegnazioni di Responsabilità

I Responsabili del Procedimento e di staff, sono individuati nei seguenti:

Responsabili del Procedimento	Servizio di Staff
Resp.Proc.1 - Segreteria Generale	--
Resp.Proc.2 - Dir. Servizi Finanziari	SI
Resp.Proc.5 - Gare e Contratti	SI
Resp.Proc.7 - Viabilità, Prot. Civ, Gestione Verde Pubblico	SI
Resp.Proc.8 - Patrimonio e Progettazione	SI
Resp.Proc.9 - Tributi	--
Resp.Proc.10 - AAGG, Rapporti Cittadino	--
Resp.Proc.11 - Cultura, Biblio, Dem.Part	--
Resp.Proc.12 - Sport, Associazionismo e Gemellaggi	--
Resp.Proc.14 - Provveditorato	SI
Resp.Proc.15 - Programmazione Bilancio	SI
Resp.Proc.16 - Ed.Privata, Suap, Inteco	--
Resp.Proc.17 - Organizzazione e Personale	SI
Resp.Proc.18 - Urbanistica e Ambiente	--

Per gli Agenti contabili ed i riscuotitori speciali, si rimanda alla sezione relativa

Spese attinenti il personale

Risorse per straordinari, missioni e salario accessorio

Per gli straordinari, trattandosi di una risorsa per la quale viene definito per legge il limite massimo di spesa ammissibile per tutto l'ente (pari a complessivi € 39.175,00 oltre agli oneri riflessi), viene fatta una prima assegnazione con la presente deliberazione pari al 37% della disponibilità, sulla quale viene attestata la copertura finanziaria e sulla quale l'impegno giuridico si considererà automaticamente assunto e regolarizzato con unica liquidazione.

La stessa procedura di assunzione e regolarizzazione dell'impegno vale per:

- le residuali spese del salario;
- le missioni del personale dipendente;
- le missioni degli amministratori;

Fondi Produttività e per la Formazione

Sono Assegnate al **Responsabile 17 - Organizzazione e Personale** le somme relative a:

- Fondo produttività del personale dipendente;
- Fondo per la retribuzione di posizione e risultato ai Dirigenti;
- Fondo miglioramenti contrattuali e progressioni verticali
- Fondo per la formazione

Altre spese del personale

Anche le spese per il personale dipendente sono assegnate al **Responsabile 17 - Organizzazione e Personale** (Assegni fissi ed indennità, contributi del personale a carico dell'ente, quota fondo, Straordinario, missioni, irap) eccezion fatta per i Servizi Finanziari (Tributi, Ragioneria) per i quali le risorse sono assegnate direttamente al Dirigente (Resp.Proc.2 - Dir. Servizi Finanziari)

Le procedure sono curate dalla “Struttura Risorse Umane” dell'Unione Terre di Castelli, ognuna per la parte di competenza.

Spese relative ai servizi trasferiti all'Unione

I capitoli relativi ai trasferimenti all'Unione e (ad eccezione delle quote relativa al sistema bibliotecario), e le spese residuali rimaste sui centri di

Gestione fondi economici

L'importo del fondo economico è stabilito in € 13.000,00=, reintegrabile ai sensi dell'art. 30, comma 1 del Regolamento di contabilità.

Il tetto massimo si spende per ogni intervento è fissato in € 250,00=.

Tramite il servizio di Cassa economica possono essere effettuati esclusivamente pagamenti di spese d'ufficio di non rilevante ammontare, aventi

Il servizio economato è autorizzato ad effettuare spese nei limiti delle singole assegnazioni ricevute tramite gli impegni dei singoli responsabili.

Periodicamente tale impegno si considererà perfezionato contestualmente alle liquidazioni dell'economato.

Spese in conto capitale

L'attivazione delle spese in conto capitale (sia lavori pubblici che acquisto di mobili ed attrezzature) richiede preliminari valutazioni sulla base di incontri specifici periodici tra Giunta e Dirigenti definiranno, sulla base delle risorse spendibili, le priorità.

Qualora i capitoli di spesa e di entrata contengano il budget riferito a più opere/investimenti, questi sono attribuiti al Dirigente del servizio il quale provvede con proprio atto ad assegnare i singoli procedimenti ai propri responsabili.

Variazioni finanziarie al Peg, al Bilancio e prelievi dal fondo di riserva.

Il contenuto del Peg costituisce l'ambito entro cui dovrà rivolgersi l'attività gestionale utilizzando le risorse assegnate.

In attesa della revisione del regolamento di contabilità dell'ente, eventuali variazioni finanziarie vanno richieste alla Giunta, tramite il Servizio Finanziario, utilizzando l'apposito modello “Variazioni PEG/Bilancio”, riportato nella pagina seguente.

Si ricorda che tutte le richieste di variazione devono contenere una breve relazione sulle cause che le hanno determinate, in modo da consentire all'organo deliberante un completo esame della proposta.



Modello di richiesta "Variazioni di PEG/Bilancio"

Responsabile del Procedimento: _____

VARIAZIONI FINANZIARIE						
CAP	ART	E/S	STANZIAMENTO ATTUALE A	AUMENTO B	DIMINUZIONE C	STANZIAMENTO RICHIESTO A+B-C
						-
						-
						-
						-
						-
						-
						-
						-
						-
						-

MOTIVAZIONI DELLE VARIAZIONI

Vignola, li _____

Firma del Responsabile _____

Agenti Contabili e Riscuotitori Speciali Ente

Soggetto	C.F. – P. IVA	Servizio	Funzioni	dal	al
Banca Popolare Emilia Romagna	01153230360	Servizio Tesoreria	Tesoriere Comunale	01/01/20	31/12/22
I.C.A. SRL	01062951007	Servizio Entrate	Riscossione diritti pubbliche affissioni ,pubblicità, TOSAP e recupero coattive	01/01/20	31/12/22
Giusti Patrizia	GSTPRZ64R57F257U	Servizio Economato	Economo Comunale	01/01/20	31/12/22
Chini Stefano	CHNSFN68P29H620U	Direzione Servizi Finanziari	Consegnatario beni mobili	01/01/20	31/12/22
Tremosini Sergio	TRMSRG59E03G393S	Servizio Edilizia Privata	Consegnatario beni mobili	01/01/20	31/12/22
Drusiani Damiano	DRSDMN69M12C573R	Servizio Entrate	Consegnatario beni mobili	01/01/20	31/12/22
Iseppi Francesco	SPPFNC59B16E905D	Servizio Sport e Turismo	Consegnatario beni mobili	01/01/20	31/12/22
Aleotti Francesca	LTTFNC74P49I310A	Servizio Patrimonio	Consegnatario beni mobili	01/01/20	31/12/22
Venturi Marilena	VNTMLN62S66C191X	Servizio Affari Generali	Consegnatario beni mobili	01/01/20	31/12/22
Venturi Marilena	VNTMLN62S66C191X	Servizio Sportello al Cittadino	Consegnatario beni mobili	01/01/20	31/12/22
Serafini Maria Cristina	SRFMCR63S45G393W	Servizio Attività Culturali (incluso Biblioteca)	Consegnatario beni mobili	01/01/20	31/12/22
Giusti Patrizia	GSTPRZ64R57F257U	Servizio Economato	Consegnatario beni mobili	01/01/20	31/12/22
Serafini Maria Cristina	SRFMCR63S45G393W	Servizio Biblioteca	Riscuotitore a denaro	01/01/20	31/12/22
Venturi Marilena	VNTMLN62S66C191X	Sportello del Cittadino	Riscuotitore a denaro	01/01/20	31/12/22
Tremosini Sergio	TRMSRG59E03G393S	Sportello Attività Produttive	Riscuotitore tramite POS	01/01/20	31/12/22

Codici Ipa

Responsabile del Procedimento	Codice IPA	Codice Ascot	Ufficio Archiflow
Resp.Proc.1 - Segreteria Generale	VX2ZD1	SEG	SEGRETERIA
Resp.Proc.5 - Gare e Contratti	IIEIQR	GARE	GARE E CONTRATTI
Resp.Proc.7 - Viabilita, Prot. Civ., Verde Pubblico	PQCTWN	VERDE	UFFICIO TECNICO
Resp.Proc.7 - Viabilita, Prot. Civ., Verde Pubblico	YGJ6LK	VIAB	UFFICIO TECNICO
Resp.Proc.8 - Patrimonio e Progettazione	GHAXPQ	LLPP	UFFICIO TECNICO
Resp.Proc.9 - Tributi	MPBFLD	TRIB	TRIBUTI
Resp.Proc.10 - AAGG, Rapporti Cittadino	UDPEI4	SD	SPORTELLO AL CITTADINO + PROTOCOLLO + SINDACO
Resp.Proc.11 - Cultura, Biblio, Dem.Part	50KW7V	BIB	BIBLIOTECA + CULTURA
Resp.Proc.12 - Sport, Associazionismo, Gemellaggi	TH997S	CUL	SPORT
Resp.Proc.14 - Provveditorato	IIFAPA	PROV	PROVVEDITORATO
Resp.Proc.2 - Dir. Servizi Finanziari Resp.Proc.15 - Programmazione Bilancio	UFK3PV	RAG	RAGIONERIA E FINANZE
Resp.Proc.16 - Ed.Privata, Suap, Inteco	XBBWZV	EDPRI	SMISTAMENTO EDILIZIA PRIVATA
Resp.Proc.16 - Ed.Privata, Suap, Inteco	CKR8KK	IE	COMMERCIO
Resp.Proc.18 - Urbanistica, Ambiente	9QYEQ2	URB	URBANISTICA + AMBIENTE

Incarichi

Delibera CC n.82 del 23/12/2019/2019 avente ad oggetto "Approvazione del bilancio di previsione finanziario 2020/2022" è stato stabilito in € 14.000,00 il tetto annuale del 2020 relativo all'affidamento di incarichi di cui al regolamento sull'ordinamento degli uffici e dei servizi.

Il programma di conferimento annuale degli incarichi è il seguente:

Cap/art	Responsabile	2020	2021	2022	Applicazione DL 78/2010	Breve descrizione incarico
---	---	---	---	---	---	---
Totale		-	-	-	-	

Cap.	Centro di costo	TD TI	Part- Time	Categoria	Cat	Mesi			NOTE
						2020	2021	2022	
13	Cdc 150 - Segr.Sindaco, Comunicazione	TD	30	ISTRUTTORE	C	12	12	12	Art. 90
13	Cdc 150 - Segr.Sindaco, Comunicazione	TD	30	COLLABORATORE	B1	12	12	12	Art. 90
13	Cdc 150 - Segr.Sindaco, Comunicazione	TD	24	SPECIALISTA	D1	12	12	12	Art. 90 - Giornalista
20	Cdc 210 - Segreteria Generale		36	ISTRUTTORE	C	12	12	12	Comando: 3 mesi presso Unione terre di castelli
20	Cdc 210 - Segreteria Generale		36	INCARICO PO	D1	12	12	12	
20	Cdc 210 - Segreteria Generale		36	SPECIALISTA	D1	12	12	12	
20	Cdc 210 - Segreteria Generale		36	SEGRETARIO	SG	12	12	12	Convenzione con Comune di Spilamberto
21	Cdc 310 - Ragioneria		36	ISTRUTTORE	C	12	12	12	Ragioneria: Convenzione con altro ente (quota forfait)
21	Cdc 310 - Ragioneria		36	SPECIALISTA	D1	12	12	12	Ragioneria: Convenzione con altro ente (quota forfait)
21	Cdc 310 - Ragioneria		36	ISTRUTTORE	C	12	12	12	Ragioneria: Convenzione con altro ente (quota forfait)
21	Cdc 310 - Ragioneria		36	INCARICO PO	D1	12	12	12	Ragioneria: Convenzione con altro ente (quota forfait)
35	Cdc 160 - Democrazia e Partecipazione		36	SPECIALISTA	D1	12	12	12	
64	Cdc 220 - Centro Stampa		36	ISTRUTTORE	C	12	12	12	
90	Cdc 420 - Sportello del Cittadino		25	COLLABORATORE	B1	12	12	12	Convenzione con Unione TdC (Protocollo)
90	Cdc 420 - Sportello del Cittadino		36	ISTRUTTORE	C	12	12	12	
90	Cdc 420 - Sportello del Cittadino		36	ISTRUTTORE	C	12	12	12	
90	Cdc 420 - Sportello del Cittadino		36	COLLABORATORE	B1	12	12	12	Convenzione con Unione TdC (Protocollo)
90	Cdc 420 - Sportello del Cittadino		36	COLLABORATORE	B3	12	12	12	
90	Cdc 420 - Sportello del Cittadino		36	ISTRUTTORE	C	12	12	12	
90	Cdc 420 - Sportello del Cittadino		36	COLLABORATORE	B3	12	12	12	
90	Cdc 420 - Sportello del Cittadino		36	SPECIALISTA	D1	12	12	12	
90	Cdc 420 - Sportello del Cittadino		36	ISTRUTTORE	C	12	12	12	
90	Cdc 420 - Sportello del Cittadino		36	COLLABORATORE	B3	12	12	12	Convenzione con Unione TdC (Protocollo)
90	Cdc 420 - Sportello del Cittadino		36	COLLABORATORE	B3	12	12	12	
90	Cdc 420 - Sportello del Cittadino		36	COLLABORATORE	B3	12	12	12	
90	Cdc 420 - Sportello del Cittadino		18	SPECIALISTA	D1	4	0	0	
90	Cdc 420 - Sportello del Cittadino		36	SPECIALISTA	D1	8	12	12	
90	Cdc 420 - Sportello del Cittadino		30	ISTRUTTORE	C	12	12	12	
90	Cdc 420 - Sportello del Cittadino		36	SPECIALISTA	D1	12	12	12	
90	Cdc 420 - Sportello del Cittadino		36	INCARICO PO	D3	12	12	12	
90	Cdc 420 - Sportello del Cittadino		36	COLLABORATORE	B3	12	12	12	
90	Cdc 420 - Sportello del Cittadino		18	COLLABORATORE	B3	12	12	12	
123	Cdc 500 - Ufficio Tecnico LLPP		36	INCARICO PO	D1	12	12	12	
123	Cdc 500 - Ufficio Tecnico LLPP		27,5	ISTRUTTORE	C	12	12	12	staff P.O. Patrimonio e Progettazione
123	Cdc 500 - Ufficio Tecnico LLPP		28	SPECIALISTA	D1	12	12	12	staff P.O. Patrimonio e Progettazione
123	Cdc 500 - Ufficio Tecnico LLPP		36	INCARICO PO	D3	12	12	12	
123	Cdc 500 - Ufficio Tecnico LLPP		36	ISTRUTTORE	C	12	12	12	staff P.O. Patrimonio e Progettazione
123	Cdc 500 - Ufficio Tecnico LLPP	TD	36	ISTRUTTORE	C	12	12	12	
123	Cdc 500 - Ufficio Tecnico LLPP		36	COLLABORATORE	B3	12	12	12	staff P.O. Patrimonio e Progettazione
123	Cdc 500 - Ufficio Tecnico LLPP		36	ISTRUTTORE	C	12	12	12	staff P.O. Viabilità,Prot. Civ, Verde Pubblico
124	Cdc 500 - Ufficio Tecnico LLPP		36	ISTRUTTORE	C	12	12	12	staff P.O. Viabilità,Prot. Civ, Verde Pubblico
124	Cdc 500 - Ufficio Tecnico LLPP		36	ESECUTORE	B1	12	12	12	staff P.O. Viabilità,Prot. Civ, Verde Pubblico
124	Cdc 500 - Ufficio Tecnico LLPP		36	ESECUTORE	B1	12	12	12	staff P.O. Viabilità,Prot. Civ, Verde Pubblico
124	Cdc 500 - Ufficio Tecnico LLPP		36	ESECUTORE	B1	12	12	12	staff P.O. Viabilità,Prot. Civ, Verde Pubblico
124	Cdc 500 - Ufficio Tecnico LLPP		36	ISTRUTTORE	C	12	12	12	staff P.O. Viabilità,Prot. Civ, Verde Pubblico
124	Cdc 500 - Ufficio Tecnico LLPP		36	ESECUTORE	B1	12	12	12	staff P.O. Viabilità,Prot. Civ, Verde Pubblico
124	Cdc 500 - Ufficio Tecnico LLPP		36	SPECIALISTA	D1	12	12	12	staff P.O. Patrimonio e Progettazione
124	Cdc 500 - Ufficio Tecnico LLPP		36	COLLABORATORE	B3	12	12	12	staff P.O. Viabilità,Prot. Civ, Verde Pubblico
124	Cdc 500 - Ufficio Tecnico LLPP	TD	36	ESECUTORE	B1	12	12	12	staff P.O. Viabilità,Prot. Civ, Verde Pubblico
124	Cdc 500 - Ufficio Tecnico LLPP		36	ISTRUTTORE	C	12	12	12	staff P.O. Patrimonio e Progettazione
124	Cdc 500 - Ufficio Tecnico LLPP		36	ESECUTORE	B1	12	12	12	staff P.O. Viabilità,Prot. Civ, Verde Pubblico
124	Cdc 500 - Ufficio Tecnico LLPP		36	ESECUTORE	B1	12	12	12	staff P.O. Viabilità,Prot. Civ, Verde Pubblico
124	Cdc 500 - Ufficio Tecnico LLPP		36	ESECUTORE	B1	12	12	12	staff P.O. Viabilità,Prot. Civ, Verde Pubblico
124	Cdc 500 - Ufficio Tecnico LLPP		36	ISTRUTTORE	C	12	12	12	staff P.O. Viabilità,Prot. Civ, Verde Pubblico
124	Cdc 500 - Ufficio Tecnico LLPP		36	ESECUTORE	B1	12	12	12	staff P.O. Viabilità,Prot. Civ, Verde Pubblico
124	Cdc 500 - Ufficio Tecnico LLPP		36	ESECUTORE	B1	12	12	12	staff P.O. Viabilità,Prot. Civ, Verde Pubblico
125	Cdc 215 - Gare e Contratti		36	ISTRUTTORE	C	12	12	12	Convenzione con Unione TdC (CUC)
125	Cdc 215 - Gare e Contratti		36	INCARICO PO	D3	12	12	12	Convenzione con Unione TdC (CUC)
141	Cdc 550 - Tributi		36	ISTRUTTORE	C	12	12	12	Tributi: Convenzione con altro ente (quota forfait)
141	Cdc 550 - Tributi		30	COLLABORATORE	B3	12	12	12	Tributi: Convenzione con altro ente (quota forfait)
141	Cdc 550 - Tributi		32	ISTRUTTORE	C	12	12	12	Tributi: Convenzione con altro ente (quota forfait)
371	Cdc 412 - Biblioteca		36	ISTRUTTORE	C	12	12	12	
371	Cdc 412 - Biblioteca	PT	30	ISTRUTTORE	C	12	12	12	
371	Cdc 412 - Biblioteca		36	ISTRUTTORE	C	12	12	12	
371	Cdc 412 - Biblioteca		36	ISTRUTTORE	C	12	12	12	
371	Cdc 412 - Biblioteca		36	COLLABORATORE	C	12	12	12	
371	Cdc 412 - Biblioteca		36	ISTRUTTORE	C	12	12	12	
371	Cdc 412 - Biblioteca		36	ISTRUTTORE	C	12	12	12	
371	Cdc 412 - Biblioteca		30	ISTRUTTORE	C	12	12	12	
371	Cdc 412 - Biblioteca		36	ISTRUTTORE	C	12	12	12	
371	Cdc 410 - Attivita' Culturali		36	INCARICO PO	D1	12	12	12	Comando: 10% presso Unione TdC (Poesiafestival)
407	Cdc 570 - Edilizia Privata		36	SPECIALISTA	D1	12	12	12	
407	Cdc 570 - Edilizia Privata		36	SPECIALISTA	D1	12	12	12	
407	Cdc 570 - Edilizia Privata		25	ISTRUTTORE	C	12	12	12	
407	Cdc 570 - Edilizia Privata		36	SPECIALISTA	D1	12	12	12	
407	Cdc 570 - Edilizia Privata		36	INCARICO PO	D3	12	12	12	
407	Cdc 570 - Edilizia Privata		36	ISTRUTTORE	C	12	12	12	
408	Cdc 560 - Urbanistica		36	INCARICO PO	D1	12	12	12	
408	Cdc 560 - Urbanistica		30	ISTRUTTORE	C	12	12	12	

Cap.	Centro di costo	TD TI	Part- Time	Categoria	Cat	Mesi			NOTE
						2020	2021	2022	
408	Cdc 560 - Urbanistica		36	SPECIALISTA	D1	12	12	12	
427	Cdc 520 - Ambiente		36	FUNZIONARIO	D3	12	12	12	
643	Cdc 450 - Promozione Sportiva		36	COLLABORATORE	B3	12	12	12	
643	Cdc 450 - Promozione Sportiva		36	INCARICO PO	D3	12	12	12	
849	Cdc 530 - Inteco E Marketing Terr. - Suap		36	ISTRUTTORE	C	12	12	12	
849	Cdc 530 - Inteco E Marketing Terr. - Suap		36	SPECIALISTA	D1	12	12	12	
852	Cdc 530 - Inteco E Marketing Terr. - Suap		33	ISTRUTTORE	C	12	12	12	

E/S	Titolo	Missione	Programma	Macroaggregato	Tipologia Entrata	Centro di Costo	Responsabile del Procedimento	Cap.	Art.	Descrizione Capitolo	2020	2021	2022	Cassa 2020
E	0							0	100	Fondo Pluriennale Vincolato per spese correnti	295.086,20			
E	0							0	200	Fondo Pluriennale Vincolato per spese conto capitale	2.265.763,49			
E	0							0	1	Utilizzo avanzo di Amministrazione per Investimenti	-			
E	0							0	10	Fondo Cassa al 01/01/2020				5.612.564,58
E	1				101	CDC 550 - TRIBUTI	Resp.Proc.9 - Tributi	140	0	IMPOSTA COMUNALE SULLA PUBBLICITA' E DIRITTI PUBBLICHE AFFISSIONI	165.000,00	165.000,00	165.000,00	176.522,13
E	1				101	CDC 310 - RAGIONERIA	Resp.Proc.15 - Programmazione Bilancio	160	0	ADDIZIONALE SUL CONSUMO DELL'ENERGIA ELETTRICA	-	-	-	-
E	1				101	CDC 550 - TRIBUTI	Resp.Proc.9 - Tributi	178	10	IMPOSTA MUNICIPALE UNICA (IMU) - RISCOSSIONE ORDINARIA	6.500.000,00	6.500.000,00	6.500.000,00	6.640.660,39
E	1				101	CDC 550 - TRIBUTI	Resp.Proc.9 - Tributi	178	20	IMPOSTA MUNICIPALE UNICA (IMU) - RECUPERO EVASIONE	250.000,00	250.000,00	250.000,00	376.411,56
E	1				101	CDC 550 - TRIBUTI	Resp.Proc.9 - Tributi	180	0	IMPOSTA COMUNALE SUGLI IMMOBILI C I	-	-	-	439,01
E	1				101	CDC 310 - RAGIONERIA	Resp.Proc.2 - Dir. Servizi Finanziari	200	10	ADDIZIONALE COMUNALE ALL'IRPEF - RISCOSSIONE ORDINARIA	2.400.000,00	2.400.000,00	2.400.000,00	3.566.986,02
E	1				101	CDC 310 - RAGIONERIA	Resp.Proc.2 - Dir. Servizi Finanziari	200	20	ADDIZIONALE COMUNALE ALL'IRPEF - RECUPERO ANNI PREGRESSI	100.000,00	100.000,00	100.000,00	170.100,01
E	1				101	CDC 550 - TRIBUTI	Resp.Proc.9 - Tributi	220	10	TASI - TRIBUTO SUI SERVIZI INDIVISIBILI - RISCOSSIONE ORDINARIA	-	-	-	-
E	1				101	CDC 550 - TRIBUTI	Resp.Proc.9 - Tributi	220	20	TASI - TRIBUTO SERVIZI INDIVISIBILI - RECUPERO EVASIONE	10.000,00	-	-	10.000,00
E	1				101	CDC 550 - TRIBUTI	Resp.Proc.9 - Tributi	260	0	TASSA PER L'OCCUPAZIONE PERMANENTE E TEMPORANEA DEGLI SPAZI ED AREE PUBBLICHE (T.O.S.A.P.)	360.000,00	360.000,00	360.000,00	464.446,72
E	1				101	CDC 550 - TRIBUTI	Resp.Proc.9 - Tributi	282	10	TRIBUTO COMUNALE SUI RIFIUTI (TARI EX TARES) - RISCOSSIONE ORDINARIA	-	-	-	552.338,76
E	1				101	CDC 550 - TRIBUTI	Resp.Proc.9 - Tributi	282	20	TRIBUTO COMUNALE SUI RIFIUTI (TARI) - RECUPERO EVASIONE	50.000,00	40.000,00	30.000,00	64.204,84
E	1				101	CDC 550 - TRIBUTI	Resp.Proc.9 - Tributi	410	0	DIRITTI SULLE PUBBLICHE AFFISSIONI	-	-	-	-
E	1				301	CDC 310 - RAGIONERIA	Resp.Proc.2 - Dir. Servizi Finanziari	421	0	FONDO DI SOLIDARIETA' COMUNALE	2.900.000,00	2.945.000,00	2.945.000,00	2.921.037,87
E	2				101	CDC 310 - RAGIONERIA	Resp.Proc.2 - Dir. Servizi Finanziari	565	0	ALTRI CONTRIBUTI E TRASFERIMENTI DALLO STATO	190.000,00	190.000,00	190.000,00	190.000,00
E	2				101	CDC 520 - AMBIENTE	Resp.Proc.18 - Urbanistica, Ambiente	566	0	TRASFERIMENTI DALLO STATO - AMBIENTE	-	-	-	-
E	2				101	CDC 310 - RAGIONERIA	Resp.Proc.2 - Dir. Servizi Finanziari	670	0	CONTRIBUTO STATALE IN CONTO MUTUO PER IMPIANTI SPORTIVI - 2005/2024	11.837,00	11.837,00	11.837,00	23.674,00
E	2				101	CDC 410 - ATTIVITA' CULTURALI	Resp.Proc.11 - Cultura, Biblio, Dem.Part	792	0	CONTRIBUTI REGIONALI PARTE CORRENTE - ATTIVITA' CULTURALI	-	-	-	-
E	2				101	CDC 570 - EDILIZIA PRIVATA	Resp.Proc.16 - Ed.Privata, Suap, Inteco	793	0	CONTRIBUTI REGIONALI PARTE CORRENTE - EDILIZIA PRIVATA	-	-	-	-
E	2				101	CDC 520 - AMBIENTE	Resp.Proc.18 - Urbanistica, Ambiente	795	0	CONTRIBUTI REGIONALI PARTE CORRENTE - AMBIENTE	1.582,00	-	-	1.582,00
E	2				101	CDC 500 - UFFICIO TECNICO LLPP	Resp.Proc.7 - Viab,Prot.Civ,Verde Pubb.	830	0	CONTRIBUTI REGIONALI PARTE CORRENTE - LAVORI PUBBLICI	-	-	-	-
E	2				101	CDC 530 - INTECO E MARKETING TERR.	Resp.Proc.16 - Ed.Privata, Suap, Inteco	860	0	CONTRIBUTI REGIONALI PARTE CORRENTE - INTERVENTI ECONOMICI	-	-	-	-
E	2				101	CDC 570 - EDILIZIA PRIVATA	Resp.Proc.16 - Ed.Privata, Suap, Inteco	981	0	CONTRIBUTI PROVINCIALI PARTE CORRENTE - EDILIZIA PRIVATA	-	-	-	-
E	2				101	CDC 530 - INTECO E MARKETING TERR.	Resp.Proc.16 - Ed.Privata, Suap, Inteco	982	0	CONTRIBUTI PROVINCIALI PARTE CORRENTE - INTERVENTI ECONOMICI	-	-	-	-
E	2				101	CDC 520 - AMBIENTE	Resp.Proc.18 - Urbanistica, Ambiente	991	0	CONTRIBUTI PROVINCIALI PARTE CORRENTE - AMBIENTE	-	-	-	-
E	2				101	CDC 450 - PROMOZIONE SPORTIVA	Resp.Proc.12 - Sport, Associaz, Gemell.	992	0	CONTRIBUTI PROVINCIALI PARTE CORRENTE - SPORT	-	-	-	-
E	2				101	CDC 410 - ATTIVITA' CULTURALI	Resp.Proc.11 - Cultura, Biblio, Dem.Part	994	0	CONTRIBUTI PROVINCIALI PARTE CORRENTE - CULTURA	-	-	-	-

E/S	Titolo	Missione	Programma	Macroaggregato	Tipologia Entrata	Centro di Costo	Responsabile del Procedimento	Cap.	Art.	Descrizione Capitolo	2020	2021	2022	Cassa 2020
E	2				101	CDC 160 - DEMOCRAZIA E PARTECIPAZIONE	Resp.Proc.11 - Cultura, Biblio, Dem.Part	996	0	CONTRIBUTI REGIONALI PARTE CORRENTE - DEMOCRAZIA E PARTECIPAZIONE	-	-	-	11.200,00
E	3				100	CDC 215 - GARE E CONTRATTI	Resp.Proc.5 - Gare e Contratti	1190	10	GARE E CONTRATTI - DIRITTI DI SEGRETERIA	15.000,00	15.000,00	15.000,00	15.000,00
E	3				100	CDC 420 - SPORTELLO AL CITTADINO	Resp.Proc.10 - AAGG, Rapporti Cittadino	1190	20	SPORTELLO AL CITTADINO - DIRITTI DI SEGRETERIA	2.500,00	2.500,00	2.500,00	2.935,20
E	3				100	CDC 570 - EDILIZIA PRIVATA	Resp.Proc.16 - Ed.Privata, Suap, Inteco	1191	0	DIRITTI DI SEGRETERIA - EDILIZIA PRIVATA	90.000,00	90.000,00	90.000,00	122.235,63
E	3				100	CDC 420 - SPORTELLO AL CITTADINO	Resp.Proc.10 - AAGG, Rapporti Cittadino	1200	0	DIRITTI PER IL RILASCIO DELLE CARTE DI IDENTITA'	18.500,00	18.500,00	18.500,00	21.451,88
E	3				100	CDC 420 - SPORTELLO AL CITTADINO	Resp.Proc.10 - AAGG, Rapporti Cittadino	1210	0	DIRITTI SUGLI ATTI DELLO STATO CIVILE	500,00	500,00	500,00	1.084,00
E	3				100	CDC 420 - SPORTELLO AL CITTADINO	Resp.Proc.10 - AAGG, Rapporti Cittadino	1230	0	DIRITTI DI NOTIFICA - RIMBORSO DA ALTRI ENTI	2.000,00	2.000,00	2.000,00	2.055,34
E	3				200	CDC 130 - (UTDC) POLIZIA MUNICIPALE	Resp.Proc.2 - Dir. Servizi Finanziari	1390	10	SANZIONI AMMINISTRATIVE - VIOLAZIONE REGOLAMENTI COMUNALI	3.000,00	3.000,00	3.000,00	3.000,00
E	3				200	CDC 130 - (UTDC) POLIZIA MUNICIPALE	Resp.Proc.2 - Dir. Servizi Finanziari	1390	20	SANZIONI AMMINISTRATIVE - CIRCOLAZIONE STRADALE	-	-	-	-
E	3				200	CDC 570 - EDILIZIA PRIVATA	Resp.Proc.16 - Ed.Privata, Suap, Inteco	1390	30	SANZIONI AMMINISTRATIVE - URBANISTICA	120.000,00	120.000,00	120.000,00	161.267,21
E	3				100	CDC 420 - SPORTELLO AL CITTADINO	Resp.Proc.10 - AAGG, Rapporti Cittadino	1460	0	PROVENTI DI SERVIZI CIMITERIALI DIVERSI	85.000,00	85.000,00	85.000,00	105.946,00
E	3				100	CDC 420 - SPORTELLO AL CITTADINO	Resp.Proc.10 - AAGG, Rapporti Cittadino	1470	0	PROVENTI DA CONCESSIONI CIMITERIALI	160.000,00	160.000,00	160.000,00	198.500,00
E	3				100	CDC 420 - SPORTELLO AL CITTADINO	Resp.Proc.10 - AAGG, Rapporti Cittadino	1480	0	CANONI E PROVENTI VARI DEL SERVIZIO ILLUMINAZIONE VOTIVA DELLE TOMBE (SERVIZIO RILEVANTE IVA)	140.000,00	140.000,00	140.000,00	212.256,98
E	3				100	CDC 515 - SERVIZIO IDRICO INTEGRATO	Resp.Proc.7 - Viab,Prot.Civ,Verde Pubb.	1490	40	PROVENTI DEL SERVIZIO FOGNATURA INSEDIAMENTI CIVILI E PRODUTTIVI (RILEVANTE IVA)	65.000,00	60.000,00	57.000,00	65.000,00
E	3				100	CDC 451 - IMPIANTI SPORTIVI	Resp.Proc.12 - Sport, Associaz, Gemell.	1500	0	PROVENTI VARI GESTIONE CENTRO NUOTO COPERTO E SCOPERTO (SERVIZIO RILEVANTE IVA)	850,00	850,00	850,00	850,00
E	3				100	CDC 451 - IMPIANTI SPORTIVI	Resp.Proc.12 - Sport, Associaz, Gemell.	1505	10	PROVENTI VARI GESTIONE PALESTRE (SERVIZIO RILEVANTE IVA)	90.000,00	90.000,00	90.000,00	98.257,12
E	3				100	CDC 412 - BIBLIOTECA	Resp.Proc.11 - Cultura, Biblio, Dem.Part	1525	0	PROVENTI DA CONCESSIONE SERVIZIO PUNTO RISTORO BIBLIOTECA COMUNALE (RILEVANTE AI FINI IVA)	10.000,00	10.000,00	10.000,00	10.000,00
E	3				100	CDC 453 - PROMOZIONE TURISTICA	Resp.Proc.12 - Sport, Associaz, Gemell.	1526	0	PROVENTI DA CONCESSIONE OSTELLO DELLA GIOVENTU' CASALE DELLA MORA (RILEVANTE AI FINI IVA)	-	-	-	2.378,10
E	3				100	CDC 513 - VIABILITA'	Resp.Proc.7 - Viab,Prot.Civ,Verde Pubb.	1600	0	PROVENTO DERIVANTE DALLA VENDITA CARTELLI STRADALI (SERVIZIO RILEVANTE FINI IVA)	200,00	200,00	200,00	268,04
E	3				100	CDC 310 - RAGIONERIA	Resp.Proc.15 - Programmazione Bilancio	1670	0	CANONE DI CONCESSIONE BENI MOBILI ED IMMOBILI SERVIZI SCOLASTICI IN GODIMENTO ALL'UNIONE (RILEVANTE AI FINI IVA)	111.800,00	111.800,00	111.800,00	159.445,18
E	3				100	CDC 230 - (VP) FARMACIA COMUNALE	Resp.Proc.2 - Dir. Servizi Finanziari	1671	0	CANONE DI CONCESSIONE GESTIONE FARMACIA (SERVIZIO RILEVANTE IVA)	36.600,00	36.600,00	36.600,00	139.800,00
E	3				100	CDC 510 - GESTIONE PATRIMONIO	Resp.Proc.8 - Patrimonio e Progettazione	1690	10	FITTI ATTIVI - FABBRICATI E VARI (RILEVANTE AI FINI IVA)	127.000,00	130.000,00	130.000,00	241.810,44
E	3				100	CDC 510 - GESTIONE PATRIMONIO	Resp.Proc.8 - Patrimonio e Progettazione	1690	15	CANONI DI CONCESSIONE SPAZI ED AREE - SERVIZIO LAVORI PUBBLICI	62.000,00	65.000,00	65.000,00	73.284,03
E	3				100	CDC 410 - ATTIVITA' CULTURALI	Resp.Proc.11 - Cultura, Biblio, Dem.Part	1700	0	PROVENTI PER L'USO DI SALE (SERVIZIO RILEVANTE IVA)	-	-	-	-
E	3				300	CDC 310 - RAGIONERIA	Resp.Proc.15 - Programmazione Bilancio	1850	0	INTERESSI ATTIVI	50,00	50,00	50,00	50,00
E	2				101	CDC 420 - SPORTELLO AL CITTADINO	Resp.Proc.10 - AAGG, Rapporti Cittadino	2190	0	RIMBORSO SPESE FUNZIONAMENTO C.E.M.- COMUNI DEL MANDAMENTO	200,00	200,00	200,00	241,34
E	3				500	CDC 320 - ECONOMATO	Resp.Proc.2 - Dir. Servizi Finanziari	2200	0	RIMBORSI VARI E INTROITI DIVERSI - SERVIZI FINANZIARI - CASSE ECONOMICHE	5.000,00	5.000,00	5.000,00	5.853,70
E	2				101	CDC 451 - IMPIANTI SPORTIVI	Resp.Proc.12 - Sport, Associaz, Gemell.	2230	0	CONCORSO DA ENTI PER GESTIONE DEL CENTRO NUOTO	26.174,00	26.174,00	27.000,00	43.420,40
E	2				101	CDC 420 - SPORTELLO AL CITTADINO	Resp.Proc.10 - AAGG, Rapporti Cittadino	2270	0	RIMBORSO SPESE PER ELEZIONI E REFERENDUM A CARICO ALTRI ENTI - SPESA CAP.170	80.000,00	50.000,00	50.000,00	80.000,00
E	3				500	CDC 120 - PERSONALE	Resp.Proc.2 - Dir. Servizi Finanziari	2279	0	RIMBORSO DALL'INAIL PER INFORTUNI AL PERSONALE DIPENDENTE	1.000,00	1.000,00	1.000,00	1.000,00
E	3				500	CDC 210 - SEGRETERIA GENERALE	Resp.Proc.17 - Organizzazione e Personale	2280	10	RIMBORSO QUOTE EMOLUMENTI PERSONALE DA ALTRI ENTI - SEGRETERIA GENERALI	81.547,00	81.547,00	81.547,00	167.518,88

E/S	Titolo	Missione	Programma	Macroaggregato	Tipologia Entrata	Centro di Costo	Responsabile del Procedimento	Cap.	Art.	Descrizione Capitolo	2020	2021	2022	Cassa 2020
E	3				500	CDC 150 - SEGRETERIA SINDACO, COMUNICAZIONE	Resp.Proc.17 - Organizzazione e Personale	2280	12	RIMBORSO QUOTE EMOLUMENTI PERSONALE DA ALTRI ENTI - SEGRETERIA SINDACO	-	-	-	-
E	3				500	CDC 210 - SEGRETERIA GENERALE	Resp.Proc.17 - Organizzazione e Personale	2280	15	RIMBORSO QUOTE EMOLUMENTI PERSONALE DA ALTRI ENTI - SEGRETARIO GENERALE	55.047,00	55.047,00	55.047,00	160.711,00
E	3				500	CDC 500 - UFFICIO TECNICO LLPP	Resp.Proc.17 - Organizzazione e Personale	2280	30	RIMBORSO QUOTE EMOLUMENTI PERSONALE DA ALTRI ENTI - LAVORI PUBBLICI	-	-	-	2.849,00
E	3				500	CDC 310 - RAGIONERIA	Resp.Proc.2 - Dir. Servizi Finanziari	2280	40	RIMBORSO QUOTE EMOLUMENTI PERSONALE DA ALTRI ENTI - SERVIZI FINANZIARI	18.300,00	18.300,00	18.300,00	95.734,81
E	3				500	CDC 550 - TRIBUTI	Resp.Proc.2 - Dir. Servizi Finanziari	2280	42	RIMBORSO QUOTE EMOLUMENTI PERSONALE DA ALTRI ENTI - TRIBUTI	-	-	-	57.857,00
E	3				500	CDC 450 - PROMOZIONE SPORTIVA	Resp.Proc.17 - Organizzazione e Personale	2280	62	RIMBORSO QUOTE EMOLUMENTI PERSONALE DA ALTRI ENTI - PROMOZIONE SPORTIVA	-	-	-	-
E	3				500	CDC 410 - ATTIVITA' CULTURALI	Resp.Proc.17 - Organizzazione e Personale	2280	63	RIMBORSO QUOTE EMOLUMENTI PERSONALE DA ALTRI ENTI - CULTURA	7.730,00	7.730,00	7.730,00	15.438,11
E	3				500	CDC 560 - URBANISTICA	Resp.Proc.17 - Organizzazione e Personale	2280	64	RIMBORSO QUOTE EMOLUMENTI PERSONALE DA ALTRI ENTI - URBANISTICA	-	-	-	24.875,45
E	3				500	CDC 420 - SPORTELLO AL CITTADINO	Resp.Proc.17 - Organizzazione e Personale	2280	80	RIMBORSO QUOTE EMOLUMENTI PERSONALE DA ALTRI ENTI - SPORTELLO AL CITTADINO	20.618,00	20.618,00	20.618,00	43.223,56
E	3				500	CDC 230 - (VP) FARMACIA COMUNALE	Resp.Proc.17 - Organizzazione e Personale	2280	85	RIMBORSO QUOTE EMOLUMENTI PERSONALE DA ALTRI ENTI - FARMACIA COMUNALE	-	-	-	-
E	3				500	CDC 540 - MERCATO ORTOFRUTTICOLO	Resp.Proc.17 - Organizzazione e Personale	2280	95	RIMBORSO QUOTE EMOLUMENTI PERSONALE DA ALTRI ENTI - SVILUPPO DEL SETTORE AGRICOLO	-	-	-	105.250,40
E	3				500	CDC 510 - GESTIONE PATRIMONIO	Resp.Proc.7 - Viab,Prot.Civ,Verde Pubb.	2282	0	RIMBORSI ASSICURATIVI PER DANNI AL PATRIMONIO	7.000,00	7.000,00	7.000,00	7.359,70
E	3				500	CDC 412 - BIBLIOTECA	Resp.Proc.11 - Cultura, Biblio, Dem.Part	2283	0	RIMBORSO SPESE PER PRESTITO INTERBIBLIOTECARIO (ILL) E RIPRODUZIONE SU SUPPORTI DIVERSI (DLL) SERVIZIO BIBLIOTECA (SERVIZIO RILEVANTE IVA)	800,00	800,00	800,00	999,40
E	2				101	CDC 420 - SPORTELLO AL CITTADINO	Resp.Proc.10 - AAGG, Rapporti Cittadino	2284	0	RIMBORSO PER CENSIMENTI PERMANENTI E INDAGINI STATISTICHE E CENSIMENTI (CAP.S.105)	11.500,00	12.000,00	2.500,00	15.923,46
E	3				500	CDC 510 - GESTIONE PATRIMONIO	Resp.Proc.7 - Viab,Prot.Civ,Verde Pubb.	2286	0	RIMBORSI PER MANUTENZIONE EDIFICI ASP (CAP. S. 132)	-	-	-	-
E	3				500	CDC 510 - GESTIONE PATRIMONIO	Resp.Proc.7 - Viab,Prot.Civ,Verde Pubb.	2288	0	RIMBORSI PER MANUTENZIONE EDIFICI UNIONE (CAP. S 133)	-	-	-	-
E	3				500	CDC 210 - SEGRETERIA GENERALE	Resp.Proc.1 - Segreteria Generale	2320	10	RIMBORSI VARI E INTROITI DIVERSI - SEGRETERIA GENERALE	500,00	1.000,00	500,00	4.003,78
E	3				500	CDC 215 - GARE E CONTRATTI	Resp.Proc.5 - Gare e Contratti	2320	11	RIMBORSI VARI E INTROITI DIVERSI - GARE E CONTRATTI	2.000,00	2.000,00	2.000,00	2.000,00
E	3				500	CDC 420 - SPORTELLO AL CITTADINO	Resp.Proc.10 - AAGG, Rapporti Cittadino	2320	12	RIMBORSI VARI E INTROITI DIVERSI - SPORTELLO AL CITTADINO	500,00	1.000,00	500,00	1.530,50
E	3				500	CDC 120 - PERSONALE	Resp.Proc.2 - Dir. Servizi Finanziari	2320	15	RIMBORSI VARI E INTROITI DIVERSI - PERSONALE - ASSENZE DEL PERSONALE CAUSA TERZI	1.000,00	1.500,00	1.000,00	1.000,00
E	3				500	CDC 550 - TRIBUTI	Resp.Proc.9 - Tributi	2320	20	RIMBORSI VARI E INTROITI DIVERSI - TRIBUTI	5.000,00	5.000,00	5.000,00	5.206,44
E	3				500	CDC 513 - VIABILITA'	Resp.Proc.7 - Viab,Prot.Civ,Verde Pubb.	2320	30	RIMBORSI VARI E INTROITI DIVERSI - VIABILITA'	5.474,00	7.000,00	7.000,00	597.049,24
E	3				500	CDC 510 - GESTIONE PATRIMONIO	Resp.Proc.8 - Patrimonio e Progettazione	2320	31	RIMBORSI VARI E INTROITI DIVERSI - GESTIONE PATRIMONIO	4.000,00	5.000,00	5.000,00	5.266,27
E	3				500	CDC 520 - AMBIENTE	Resp.Proc.18 - Urbanistica, Ambiente	2320	35	RIMBORSI VARI E INTROITI DIVERSI - AMBIENTE	-	-	-	-
E	3				500	CDC 550 - TRIBUTI	Resp.Proc.9 - Tributi	2320	36	PROVENTI DERIVANTI DA RACCOLTA DIFFERENZIATA RIFIUTI - CONAI	-	-	-	-
E	3				500	CDC 120 - PERSONALE	Resp.Proc.17 - Organizzazione e Personale	2320	40	RIMBORSI VARI E INTROITI DIVERSI - PERSONALE	5.000,00	5.443,00	5.000,00	9.342,10
E	3				500	CDC 120 - PERSONALE	Resp.Proc.2 - Dir. Servizi Finanziari	2320	45	RIMBORSI VARI E INTROITI DIVERSI - PERSONALE - TASSA CCGG	1.500,00	1.500,00	1.500,00	1.976,70
E	3				500	CDC 450 - PROMOZIONE SPORTIVA	Resp.Proc.12 - Sport, Associaz, Gemell.	2320	62	RIMBORSI VARI E INTROITI DIVERSI - PROMOZIONE SPORTIVA	900,00	900,00	900,00	900,00
E	3				500	CDC 453 - PROMOZIONE TURISTICA	Resp.Proc.12 - Sport, Associaz, Gemell.	2320	63	RIMBORSI VARI E INTROITI DIVERSI - PROMOZIONE TURISTICA	-	-	-	-
E	3				500	CDC 570 - EDILIZIA PRIVATA	Resp.Proc.16 - Ed.Privata, Suap, Inteco	2320	64	RIMBORSI VARI E INTROITI DIVERSI - EDILIZIA PRIVATA	-	-	-	-
E	3				500	CDC 530 - INTECO E MARKETING TERR.	Resp.Proc.16 - Ed.Privata, Suap, Inteco	2320	65	RIMBORSI VARI E INTROITI DIVERSI - INTERVENTI ECONOMICI E SUAP	5.000,00	5.000,00	5.000,00	7.735,72

E/S	Titolo	Missione	Programma	Macrogregato	Tipologia Entrata	Centro di Costo	Responsabile del Procedimento	Cap.	Art.	Descrizione Capitolo	2020	2021	2022	Cassa 2020
E	3				500	CDC 160 - DEMOCRAZIA E PARTECIPAZIONE	Resp.Proc.11 - Cultura, Biblio, Dem.Part	2320	70	RIMBORSI VARI E INTROTTI DIVERSI - ATTIVITA' CULTURALI ED EVENTI	-	-	-	-
E	3				500	CDC 420 - SPORTELLI AL CITTADINO	Resp.Proc.10 - AAGG, Rapporti Cittadino	2320	80	RIMBORSI VARI E INTROTTI DIVERSI - SERVIZI DEMOGRAFICI	13.000,00	15.663,00	13.000,00	13.721,00
E	3				500	CDC 412 - BIBLIOTECA	Resp.Proc.11 - Cultura, Biblio, Dem.Part	2320	90	RIMBORSI VARI E INTROTTI DIVERSI - SERVIZIO BIBLIOTECA	400,00	500,00	500,00	400,00
E	2				103	CDC 310 - RAGIONERIA	Resp.Proc.15 - Programmazione Bilancio	2326	0	CONTRIBUTO DA CONVENZIONE DI TESORERIA	5.000,00	5.000,00	5.000,00	5.000,00
E	3				500	CDC 500 - UFFICIO TECNICO LLPP	Resp.Proc.8 - Patrimonio e Progettazione	2327	0	FONDO INCENTIVI PROGETTAZIONE E PROVENTI CONDONO (CAP.S 76)	13.000,00	13.000,00	13.000,00	13.000,00
E	3				100	CDC 410 - ATTIVITA' CULTURALI	Resp.Proc.11 - Cultura, Biblio, Dem.Part	2332	0	INTROTTI DIVERSI PER ATTIVITA' CULTURALI (SERVIZIO RILEVANTE IVA)	-	-	-	-
E	2				103	CDC 410 - ATTIVITA' CULTURALI	Resp.Proc.11 - Cultura, Biblio, Dem.Part	2333	0	SPONSORIZZAZIONI IN AMBITO CULTURALE (RILEVANTE IVA)	-	-	-	-
E	3				100	CDC 160 - DEMOCRAZIA E PARTECIPAZIONE	Resp.Proc.11 - Cultura, Biblio, Dem.Part	2334	0	INTROTTI DIVERSI PER ORGANIZZAZIONE EVENTI (SERVIZIO RILEVANTE IVA)	-	-	-	-
E	2				104	CDC 412 - BIBLIOTECA	Resp.Proc.11 - Cultura, Biblio, Dem.Part	2335	0	CONTRIBUTI DA PRIVATI PER PROGETTI BIBLIOTECA	-	-	-	-
E	3				500	CDC 410 - ATTIVITA' CULTURALI	Resp.Proc.11 - Cultura, Biblio, Dem.Part	2336	0	RIMBORSI VARI E INTROTTI DIVERSI - CULTURA	-	-	-	-
E	3				500	CDC 310 - RAGIONERIA	Resp.Proc.15 - Programmazione Bilancio	2500	0	CREDITI D'IMPOSTA IVA	30.000,00	30.000,00	30.000,00	30.000,00
E	3				500	CDC 310 - RAGIONERIA	Resp.Proc.15 - Programmazione Bilancio	2501	0	CREDITI D'IMPOSTA IRAP	3.500,00	3.500,00	3.500,00	3.500,00
E	3				500	CDC 310 - RAGIONERIA	Resp.Proc.15 - Programmazione Bilancio	2502	0	ENTRATA PER STERILIZZAZIONE CONTABILE IVA (REVERSE CHARGE)	20.000,00	20.000,00	20.000,00	28.250,30
E	4				400	CDC 510 - GESTIONE PATRIMONIO	Resp.Proc.7 - Viab,Prot.Civ,Verde Pubb.	2540	0	PROVENTI ALIENAZIONE BENI MOBILI PATRIMONIALI	-	-	-	-
E	4				400	CDC 510 - GESTIONE PATRIMONIO	Resp.Proc.8 - Patrimonio e Progettazione	2550	0	PROVENTI ALIENAZIONE BENI IMMOBILI	2.015.000,00	550.000,00	20.000,00	2.015.000,00
E	5				100	CDC 510 - GESTIONE PATRIMONIO	Resp.Proc.8 - Patrimonio e Progettazione	2560	0	PROVENTI DA DISMISSIONI MOBILIARI	-	-	-	-
E	4				400	CDC 570 - EDILIZIA PRIVATA	Resp.Proc.16 - Ed.Privata, Suap, Inteco	2570	0	PROVENTI DA RISCATTI AREE PEEP E PIP	50.000,00	-	-	50.000,00
E	4				400	CDC 511 - CIMITERI	Resp.Proc.10 - AAGG, Rapporti Cittadino	2600	0	PROVENTI DA CONCESSIONI CIMITERIALI IN DIRITTO DI SUPERFICIE (AREE)	85.000,00	480.000,00	-	85.000,00
E	4				200	CDC 500 - UFFICIO TECNICO LLPP	Resp.Proc.8 - Patrimonio e Progettazione	2960	30	CONTRIBUTI REGIONALI CONTO CAPITALE - LAVORI PUBBLICI	1.211.010,00	1.050.000,00	-	1.567.953,88
E	4				200	CDC 520 - AMBIENTE	Resp.Proc.18 - Urbanistica, Ambiente	2960	64	CONTRIBUTI REGIONALI CONTO CAPITALE - URBANISTICA E AMBIENTE	5.810,00	-	-	5.810,00
E	4				200	CDC 570 - EDILIZIA PRIVATA	Resp.Proc.16 - Ed.Privata, Suap, Inteco	2970	0	CONTRIBUTO REGIONALE PER ABBATTIMENTO BARRIERE ARCHITETTONICHE- CAP. SPESA 3170/50	-	-	-	-
E	4				200	CDC 500 - UFFICIO TECNICO LLPP	Resp.Proc.7 - Viab,Prot.Civ,Verde Pubb.	3000	0	CONTRIBUTI STRAORDINARI DELLO STATO IN CONTO CAPITALE PER INTERVENTI VARI	135.000,00	-	-	200.000,00
E	4				200	CDC 500 - UFFICIO TECNICO LLPP	Resp.Proc.7 - Viab,Prot.Civ,Verde Pubb.	3100	0	CONTRIBUTI PROVINCIALI PER OPERE PUBBLICHE E ATTREZZATURE VARIE	-	-	-	-
E	4				200	CDC 570 - EDILIZIA PRIVATA	Resp.Proc.16 - Ed.Privata, Suap, Inteco	3130	0	CONTRIBUTI DI PRIVATI PER EDILIZIA CONVENZIONATA	-	-	-	-
E	4				200	CDC 500 - UFFICIO TECNICO LLPP	Resp.Proc.7 - Viab,Prot.Civ,Verde Pubb.	3140	0	CONTRIBUTI DA ALTRI COMUNI	-	-	-	-
E	4				200	CDC 500 - UFFICIO TECNICO LLPP	Resp.Proc.7 - Viab,Prot.Civ,Verde Pubb.	3144	0	TRASFERIMENTI DI CAPITALE DA ALTRI ENTI DEL SETTORE PUBBLICO	-	-	-	-
E	4				200	CDC 500 - UFFICIO TECNICO LLPP	Resp.Proc.7 - Viab,Prot.Civ,Verde Pubb.	3145	0	CONTRIBUTI DA ENTI PER ESECUZIONE OO.PP. VARIE	-	-	-	-
E	4				200	CDC 451 - IMPIANTI SPORTIVI	Resp.Proc.12 - Sport, Associaz, Gemell.	3147	0	CONTRIBUTI DA IMPRESE PRIVATE PER INTERVENTI VARI IN C/CAPITALE.	17.900,00	-	1.270.000,00	17.900,00
E	4				500	CDC 570 - EDILIZIA PRIVATA	Resp.Proc.16 - Ed.Privata, Suap, Inteco	3150	0	CONTRIBUTI DERIVANTI DALLE CONCESSIONI EDILIZIE / ONERI PER PERMESSI DI COSTRUIRE	530.000,00	665.000,00	680.000,00	683.776,88
E	4				100	CDC 570 - EDILIZIA PRIVATA	Resp.Proc.16 - Ed.Privata, Suap, Inteco	3151	0	PROVENTI DA CONDONI EDILIZI E SANATORIA OPERE EDILIZIE ABUSIVE	-	-	-	-
E	4				500	CDC 570 - EDILIZIA PRIVATA	Resp.Proc.16 - Ed.Privata, Suap, Inteco	3152	0	PROVENTI DERIVANTI DALLE CONCESSIONI EDILIZIE DESTINATO ALLE SPESE CORRENTI	150.000,00	150.000,00	33.077,00	150.000,00

E/S	Titolo	Missione	Programma	Macrogregato	Tipologia Entrata	Centro di Costo	Responsabile del Procedimento	Cap.	Art.	Descrizione Capitolo	2020	2021	2022	Cassa 2020
E	7				100	CDC 310 - RAGIONERIA	Resp.Proc.2 - Dir. Servizi Finanziari	3400	0	ANTICIPAZIONE DI TESORERIA	1.000.000,00	1.000.000,00	1.000.000,00	1.000.000,00
E	6				300	CDC 310 - RAGIONERIA	Resp.Proc.2 - Dir. Servizi Finanziari	3470	10	RISCOSSIONE DI CAPITALI PER MUTUI DESTINATI AL FINANZIAMENTO DI OPERE PUBBLICHE	-	630.000,00	305.000,00	-
E	6				300	CDC 310 - RAGIONERIA	Resp.Proc.2 - Dir. Servizi Finanziari	3470	40	RISCOSSIONE DI CAPITALI PER MUTUI DESTINATI AL FINANZIAMENTO DI OPERE: INTERVENTI IN CAMPO SOCIALE	-	-	-	-
E	6				300	CDC 310 - RAGIONERIA	Resp.Proc.2 - Dir. Servizi Finanziari	3490	0	FINANZIAMENTI A MEDIO LUNGO TERMINE DA ALTRE IMPRESE	-	-	-	-
E	6				100	CDC 310 - RAGIONERIA	Resp.Proc.2 - Dir. Servizi Finanziari	3500	0	RISCOSSIONE DI CAPITALE DA EMISSIONE DI B.O.C.	-	-	-	-
E	9				100	CDC 120 - PERSONALE	Resp.Proc.2 - Dir. Servizi Finanziari	3840	10	RITENUTE ASSISTENZIALI E PREVIDENZIALI A CARICO DEI DIPENDENTI: RICONGIUNZIONE CONTRIBUTI (C.S. 8600/10)	5.000,00	5.000,00	5.000,00	7.911,22
E	9				100	CDC 120 - PERSONALE	Resp.Proc.2 - Dir. Servizi Finanziari	3840	20	RITENUTE ASSISTENZIALI E PREVIDENZIALI A CARICO DEI DIPENDENTI: RISCATTO CONTRIBUTI (C.S. 8600/20)	10.000,00	10.000,00	10.000,00	10.000,00
E	9				100	CDC 120 - PERSONALE	Resp.Proc.2 - Dir. Servizi Finanziari	3840	30	RITENUTE ASSISTENZIALI E PREVIDENZIALI A CARICO DEI DIPENDENTI: CPDEL DIPENDENTI (C.S. 8600/30)	370.000,00	370.000,00	370.000,00	468.718,11
E	9				100	CDC 120 - PERSONALE	Resp.Proc.2 - Dir. Servizi Finanziari	3840	40	RITENUTE ASSISTENZIALI E PREVIDENZIALI A CARICO DEI DIPENDENTI: INADEL DIPENDENTI (C.S. 8600/40)	40.000,00	40.000,00	40.000,00	56.642,71
E	9				100	CDC 120 - PERSONALE	Resp.Proc.2 - Dir. Servizi Finanziari	3840	50	RITENUTE ASSISTENZIALI E PREVIDENZIALI A CARICO DEI DIPENDENTI: FONDO PREVIDENZA E CREDITO (C.S. 8600/50)	20.000,00	20.000,00	20.000,00	26.985,35
E	9				100	CDC 120 - PERSONALE	Resp.Proc.2 - Dir. Servizi Finanziari	3840	60	RITENUTE ASSISTENZIALI E PREVIDENZIALI A CARICO DEI DIPENDENTI: ALTRI CONTRIBUTI - INPS, ONAOSI, INPGI, ECC. (C.S. 8600/60)	50.000,00	50.000,00	50.000,00	53.699,92
E	9				100	CDC 120 - PERSONALE	Resp.Proc.2 - Dir. Servizi Finanziari	3850	0	RITENUTE ERARIALI A CARICO DEL PERSONALE VEDI CAP. DI SPESA 8650	900.000,00	900.000,00	900.000,00	933.761,12
E	9				100	CDC 120 - PERSONALE	Resp.Proc.2 - Dir. Servizi Finanziari	3860	10	RITENUTE AL PERSONALE PER C/TERZI: CESSIONE V ₀ (C.S. 8700/20)	40.000,00	40.000,00	40.000,00	52.618,91
E	9				100	CDC 120 - PERSONALE	Resp.Proc.2 - Dir. Servizi Finanziari	3860	20	RITENUTE AL PERSONALE PER C/TERZI: RITENUTE SINDACALI (C.S. 8700/20)	17.000,00	17.000,00	17.000,00	21.010,16
E	9				200	CDC 510 - GESTIONE PATRIMONIO	Resp.Proc.8 - Patrimonio e Progettazione	3870	31	DEPOSITI CAUZIONALI - GESTIONE PATRIMONIO (VEDI CAP.S 8750/31)	75.000,00	75.000,00	75.000,00	75.000,00
E	9				200	CDC 513 - VIABILITA'	Resp.Proc.7 - Viab,Prot.Civ,Verde Pubb.	3870	32	DEPOSITI CAUZIONALI - SERVIZIO VIABILITA' (VEDI CAP.S 8750/32)	75.000,00	75.000,00	75.000,00	75.000,00
E	9				200	CDC 560 - URBANISTICA	Resp.Proc.18 - Urbanistica, Ambiente	3870	35	DEPOSITI CAUZIONALI - URBANISTICA (VEDI CAP.S 8750/30)	30.000,00	30.000,00	30.000,00	30.000,00
E	9				200	CDC 530 - INTECO E MARKETING TERR.	Resp.Proc.16 - Ed.Privata, Suap, Inteco	3870	65	DEPOSITI CAUZIONALI - INTERVENTI ECONOMICI E SUAP (VEDI CAP.S 8750/65)	30.000,00	30.000,00	30.000,00	33.098,73
E	9				200	CDC 412 - BIBLIOTECA	Resp.Proc.11 - Cultura, Biblio, Dem.Part	3870	70	DEPOSITI CAUZIONALI - CULTURA (VEDI CAP.S 8750/70)	10.000,00	10.000,00	10.000,00	10.000,00
E	9				100	CDC 310 - RAGIONERIA	Resp.Proc.2 - Dir. Servizi Finanziari	3890	0	GIROCONTO IVA CONTO TERZI (CAP. S 8790)	500.000,00	500.000,00	500.000,00	572.327,41
E	9				200	CDC 310 - RAGIONERIA	Resp.Proc.2 - Dir. Servizi Finanziari	3900	10	ANTICIPAZIONI PER CONTO TERZI - SERVIZI FINANZIARI (CAP. S 8800/10)	200.000,00	200.000,00	200.000,00	209.560,24
E	9				200	CDC 420 - SPORTELLO AL CITTADINO	Resp.Proc.10 - AAGG, Rapporti Cittadino	3900	20	ANTICIPAZIONI PER CONTO TERZI - QUOTA CIE ALLO STATO (CAP. S 8800/20)	62.500,00	62.500,00	62.500,00	74.926,32
E	9				200	CDC 550 - TRIBUTI	Resp.Proc.9 - Tributi	3900	21	ANTICIPAZIONI PER CONTO TERZI - TRIBUTI (CAP. S 8800/21)	200.000,00	200.000,00	200.000,00	200.000,00
E	9				200	CDC 510 - GESTIONE PATRIMONIO	Resp.Proc.8 - Patrimonio e Progettazione	3900	31	ANTICIPAZIONI PER CONTO TERZI - GESTIONE PATRIMONIO (CAP. S 8800/31)	50.000,00	50.000,00	50.000,00	50.146,00
E	9				200	CDC 120 - PERSONALE	Resp.Proc.17 - Organizzazione e Personale	3900	45	ANTICIPAZIONI PER CONTO TERZI - ORGANIZZAZIONE E PERSONALE (CAP. S 8800/45)	200.000,00	200.000,00	200.000,00	200.757,32
E	9				200	CDC 530 - INTECO E MARKETING TERR.	Resp.Proc.16 - Ed.Privata, Suap, Inteco	3900	65	ANTICIPAZIONI PER CONTO TERZI - INTERVENTI ECONOMICI E SUAP (CAP. S 8800/65)	200.000,00	200.000,00	200.000,00	200.630,00
E	9				200	CDC 420 - SPORTELLO AL CITTADINO	Resp.Proc.10 - AAGG, Rapporti Cittadino	3910	0	SERVIZI PER CONTO DELLO STATO: ELEZIONI (VEDI CAPITOLO DI SPESA 8850)	-	-	-	-
E	9				200	CDC 120 - PERSONALE	Resp.Proc.2 - Dir. Servizi Finanziari	3920	0	SERVIZI PER CONTO TERZI - SPESE DEL PERSONALE (CAP. S 8820)	7.000,00	7.000,00	7.000,00	7.000,00
E	9				200	CDC 310 - RAGIONERIA	Resp.Proc.2 - Dir. Servizi Finanziari	3930	0	RIMBORSO PER SPESE ANTICIPATE PER CONTO UNIONE 'TERRE DI CASTELLI'-CAP. S 8900	30.000,00	30.000,00	30.000,00	30.286,05
E	9				200	CDC 420 - SPORTELLO AL CITTADINO	Resp.Proc.10 - AAGG, Rapporti Cittadino	3940	0	SERVIZI PER CONTO DELLO STATO (CENSIMENTO)(CAP.USCITA 8840)	-	-	-	-
E	9				100	CDC 320 - ECONOMATO	Resp.Proc.2 - Dir. Servizi Finanziari	3950	0	GESTIONE DI FONDI PER IL SERVIZIO ECONOMATO (VEDI CAP.SPESA 9000)	13.000,00	13.000,00	13.000,00	13.655,00

E/S	Titolo	Missione	Programma	Macroaggregato	Tipologia Entrata	Centro di Costo	Responsabile del Procedimento	Cap.	Art.	Descrizione Capitolo	2020	2021	2022	Cassa 2020
S	1	1	1	3		CDC 210 - SEGRETERIA GENERALE	Resp.Proc.1 - Segreteria Generale	1	10	GIUNTA COMUNALE: INDENNITA' DI FUNZIONE E RIMBORSI SPESE	107.000,00	107.000,00	107.000,00	107.004,00
S	1	1	1	3		CDC 210 - SEGRETERIA GENERALE	Resp.Proc.1 - Segreteria Generale	1	11	GIUNTA COMUNALE: INDENNITA' DI FUNZIONE ACCANTONAMENTO QUOTA ANNUALE TFR	10.150,00	13.050,00	15.950,00	13.050,00
S	1	1	1	3		CDC 210 - SEGRETERIA GENERALE	Resp.Proc.1 - Segreteria Generale	2	0	GIUNTA COMUNALE: CONTRIBUTI PREVIDENZIALI, ASSISTENZIALI, ASSICURATIVI	4.200,00	4.400,00	4.600,00	4.520,00
S	1	1	1	3		CDC 210 - SEGRETERIA GENERALE	Resp.Proc.14 - Provveditorato	3	21	FUNZIONAMENTO CONSIGLIO COMUNALE - CARTA, CANCELLERIA	500,00	500,00	500,00	500,00
S	1	1	1	3		CDC 210 - SEGRETERIA GENERALE	Resp.Proc.1 - Segreteria Generale	3	27	FUNZIONAMENTO CONSIGLIO COMUNALE - MATERIALE DI CONSUMO	5.300,00	5.300,00	5.300,00	9.685,76
S	1	1	1	3		CDC 210 - SEGRETERIA GENERALE	Resp.Proc.1 - Segreteria Generale	3	28	FUNZIONAMENTO CONSIGLIO COMUNALE - STAMPATI	2.500,00	2.500,00	2.500,00	2.890,40
S	1	1	1	3		CDC 210 - SEGRETERIA GENERALE	Resp.Proc.1 - Segreteria Generale	3	47	FUNZIONAMENTO DEL CONSIGLIO COMUNALE - PUBBLICITA' E COMUNICAZIONE	-	-	-	-
S	1	1	1	10		CDC 210 - SEGRETERIA GENERALE	Resp.Proc.1 - Segreteria Generale	3	63	FUNZIONAMENTO DEL CONSIGLIO COMUNALE - ASSICURAZIONI	3.900,00	3.900,00	3.900,00	3.900,00
S	1	1	1	3		CDC 210 - SEGRETERIA GENERALE	Resp.Proc.1 - Segreteria Generale	3	65	FUNZIONAMENTO DEL CONSIGLIO COMUNALE - PRESTAZIONI DI SERVIZIO	350,00	350,00	350,00	446,38
S	1	1	1	3		CDC 210 - SEGRETERIA GENERALE	Resp.Proc.1 - Segreteria Generale	4	0	FUNZIONAMENTO DEL CONSIGLIO COMUNALE - GETTONI DI PRESENZA, INDENNITA' E RIMBORSO AI DATORI DI LAVORO	19.500,00	19.500,00	19.500,00	26.097,25
S	1	1	1	3		CDC 150 - SEGR.SINDACO, COMUNICAZIONE	Resp.Proc.10 - AAGG, Rapporti Cittadino	5	0	RIMBORSO SPESE AGLI AMMINISTRATORI E CONSIGLIERI COMLI E INDENNITA' DI MISSIONE	2.000,00	2.000,00	2.000,00	4.465,25
S	1	1	1	3		CDC 210 - SEGRETERIA GENERALE	Resp.Proc.14 - Provveditorato	6	21	FUNZIONAMENTO GIUNTA COMUNALE - CARTA, CANCELLERIA	300,00	300,00	300,00	300,00
S	1	1	1	3		CDC 150 - SEGR.SINDACO, COMUNICAZIONE	Resp.Proc.10 - AAGG, Rapporti Cittadino	6	27	FUNZIONAMENTO GIUNTA COMUNALE - MATERIALE DI CONSUMO	300,00	300,00	300,00	400,00
S	1	1	1	3		CDC 210 - SEGRETERIA GENERALE	Resp.Proc.1 - Segreteria Generale	6	65	SPESE PER IL FUNZIONAMENTO DELLA GIUNTA COMUNALE - PRESTAZIONI DI SERVIZIO	150,00	100,00	100,00	286,64
S	1	1	11	3		CDC 160 - DEMOCRAZIA E PARTECIPAZIONE	Resp.Proc.11 - Cultura, Biblio, Dem.Part	10	0	SPESA PER L'ISTITUZIONE ED IL FUNZIONAMENTO DELL'UFFICIO DEL DIFENSORE CIVICO	100,00	100,00	100,00	200,00
S	1	1	1	1		CDC 150 - SEGR.SINDACO, COMUNICAZIONE	Resp.Proc.17 - Organizzazione e Personale	13	10	SEGRETERIA SINDACO E COMUNICAZIONE - ASSEGNI FISSI ED INDENNITA' DEL PERSONALE	53.154,00	53.154,00	43.154,00	53.255,65
S	1	1	1	1		CDC 150 - SEGR.SINDACO, COMUNICAZIONE	Resp.Proc.17 - Organizzazione e Personale	13	20	SEGRETERIA SINDACO E COMUNICAZIONE - CONTRIBUTI DEL PERSONALE A CARICO ENTE	16.712,00	16.712,00	16.712,00	17.610,51
S	1	1	1	1		CDC 150 - SEGR.SINDACO, COMUNICAZIONE	Resp.Proc.17 - Organizzazione e Personale	13	30	SEGRETERIA SINDACO E COMUNICAZIONE - STRAORDINARIO	-	-	-	-
S	1	1	1	1		CDC 150 - SEGR.SINDACO, COMUNICAZIONE	Resp.Proc.17 - Organizzazione e Personale	13	40	SEGRETERIA SINDACO E COMUNICAZIONE - QUOTA FONDO	1.146,00	1.146,00	1.146,00	1.146,32
S	1	1	1	2		CDC 150 - SEGR.SINDACO, COMUNICAZIONE	Resp.Proc.17 - Organizzazione e Personale	13	135	SEGRETERIA SINDACO E COMUNICAZIONE - IRAP	4.635,00	4.635,00	4.635,00	5.334,57
S	1	1	1	9		CDC 150 - SEGR.SINDACO, COMUNICAZIONE	Resp.Proc.17 - Organizzazione e Personale	14	12	SEGRETERIA SINDACO E COMUNICAZIONE - RIMBORSO AD ENTI STIPENDI E ASSEGNI FISSI COMANDO/CONVENZIONE PERSONALE	-	-	-	-
S	1	1	1	9		CDC 150 - SEGR.SINDACO, COMUNICAZIONE	Resp.Proc.17 - Organizzazione e Personale	14	13	SEGRETERIA SINDACO E COMUNICAZIONE - RIMBORSO AD ENTI CONTRIBUTI PREVID.ASSIST. COMANDO/CONVENZIONE PERSONALE	-	-	-	-
S	1	1	1	2		CDC 150 - SEGR.SINDACO, COMUNICAZIONE	Resp.Proc.17 - Organizzazione e Personale	14	135	SEGRETERIA SINDACO E COMUNICAZIONE - RIMBORSO AD ENTI IRAP COMANDO/CONVENZIONE PERSONALE	-	-	-	-
S	1	1	2	1		CDC 210 - SEGRETERIA GENERALE	Resp.Proc.17 - Organizzazione e Personale	20	10	SEGRETERIA GENERALE - ASSEGNI FISSI ED INDENNITA' DEL PERSONALE	183.470,00	183.470,00	183.470,00	192.908,15
S	1	1	2	1		CDC 210 - SEGRETERIA GENERALE	Resp.Proc.17 - Organizzazione e Personale	20	20	SEGRETERIA GENERALE - CONTRIBUTI DEL PERSONALE A CARICO ENTE	51.184,00	51.184,00	51.184,00	54.070,85
S	1	1	2	1		CDC 210 - SEGRETERIA GENERALE	Resp.Proc.17 - Organizzazione e Personale	20	30	SEGRETERIA GENERALE - STRAORDINARIO	520,00	520,00	520,00	880,21
S	1	1	2	3		CDC 210 - SEGRETERIA GENERALE	Resp.Proc.17 - Organizzazione e Personale	20	35	SEGRETERIA GENERALE - MISSIONI DEL PERSONALE	100,00	100,00	100,00	117,17
S	1	1	2	1		CDC 210 - SEGRETERIA GENERALE	Resp.Proc.17 - Organizzazione e Personale	20	40	SEGRETERIA GENERALE - QUOTA FONDO	3.259,00	3.259,00	3.259,00	3.743,36
S	1	1	2	2		CDC 210 - SEGRETERIA GENERALE	Resp.Proc.17 - Organizzazione e Personale	20	135	SEGRETERIA GENERALE - IRAP	15.933,00	15.933,00	15.933,00	19.113,98
S	1	1	3	1		CDC 310 - RAGIONERIA	Resp.Proc.2 - Dir. Servizi Finanziari	21	10	SERVIZI FINANZIARI - ASSEGNI FISSI ED INDENNITA' DEL PERSONALE	101.673,00	101.673,00	101.673,00	101.673,00
S	1	1	3	1		CDC 310 - RAGIONERIA	Resp.Proc.2 - Dir. Servizi Finanziari	21	20	SERVIZI FINANZIARI - CONTRIBUTI DEL PERSONALE A CARICO ENTE	33.070,00	33.070,00	33.070,00	33.448,26

E/S	Titolo	Missione	Programma	Macrogregato	Tipologia Entrata	Centro di Costo	Responsabile del Procedimento	Cap.	Art.	Descrizione Capitolo	2020	2021	2022	Cassa 2020
S	1	1	3	1		CDC 310 - RAGIONERIA	Resp.Proc.2 - Dir. Servizi Finanziari	21	30	SERVIZI FINANZIARI - STRAORDINARIO	780,00	780,00	780,00	1.705,50
S	1	1	3	3		CDC 310 - RAGIONERIA	Resp.Proc.2 - Dir. Servizi Finanziari	21	35	SERVIZI FINANZIARI - MISSIONI DEL PERSONALE	300,00	300,00	300,00	584,90
S	1	1	3	1		CDC 310 - RAGIONERIA	Resp.Proc.2 - Dir. Servizi Finanziari	21	40	SERVIZI FINANZIARI - QUOTA FONDO	9.069,00	9.069,00	9.069,00	9.361,67
S	1	1	3	2		CDC 310 - RAGIONERIA	Resp.Proc.2 - Dir. Servizi Finanziari	21	135	SERVIZI FINANZIARI - IRAP	9.624,00	9.624,00	9.624,00	11.243,56
S	1	1	3	9		CDC 310 - RAGIONERIA	Resp.Proc.2 - Dir. Servizi Finanziari	22	12	SERVIZI FINANZIARI - RIMBORSO AD ENTI STIPENDI E ASSEGNI FISSI COMANDO/CONVENZIONE PERSONALE	24.666,00	24.666,00	24.666,00	49.332,00
S	1	1	3	9		CDC 310 - RAGIONERIA	Resp.Proc.2 - Dir. Servizi Finanziari	22	13	SERVIZI FINANZIARI - RIMBORSO AD ENTI CONTRIBUTI PREVID.ASSIST. COMANDO/CONVENZIONE PERSONALE	-	-	-	-
S	1	1	3	2		CDC 310 - RAGIONERIA	Resp.Proc.2 - Dir. Servizi Finanziari	22	135	SERVIZI FINANZIARI - RIMBORSO AD ENTI IRAP COMANDO/CONVENZIONE PERSONALE	-	-	-	-
S	1	1	2	3		CDC 210 - SEGRETERIA GENERALE	Resp.Proc.14 - Provveditorato	26	21	SEGRETERIA GENERALE - CARTA, CANCELLERIA	1.400,00	1.400,00	1.400,00	1.414,23
S	1	1	2	3		CDC 210 - SEGRETERIA GENERALE	Resp.Proc.1 - Segreteria Generale	26	22	SEGRETERIA GENERALE - GIORNALI, RIVISTE, ABBONAMENTI	4.500,00	4.500,00	4.500,00	8.603,70
S	1	1	2	3		CDC 210 - SEGRETERIA GENERALE	Resp.Proc.1 - Segreteria Generale	26	27	SEGRETERIA GENERALE- MATERIALE DI CONSUMO	500,00	500,00	500,00	591,50
S	1	1	2	3		CDC 210 - SEGRETERIA GENERALE	Resp.Proc.1 - Segreteria Generale	26	28	SEGRETERIA GENERALE - STAMPATI	-	-	-	-
S	1	1	2	3		CDC 210 - SEGRETERIA GENERALE	Resp.Proc.14 - Provveditorato	26	58	SEGRETERIA GENERALE - MANUTENZIONE ATTREZZATURE	-	-	-	-
S	1	1	2	3		CDC 412 - BIBLIOTECA	Resp.Proc.11 - Cultura, Biblio, Dem.Part	26	65	ARCHIVIO DI DEPOSITO - PRESTAZIONI DI SERVIZIO	20.000,00	20.000,00	20.000,00	20.000,00
S	1	1	11	3		CDC 210 - SEGRETERIA GENERALE	Resp.Proc.10 - AAGG, Rapporti Cittadino	26	85	AFFARI GENERALI - NOLEGGIO ATTREZZATURE	-	5.000,00	5.000,00	-
S	1	1	2	2		CDC 210 - SEGRETERIA GENERALE	Resp.Proc.2 - Dir. Servizi Finanziari	26	136	SEGRETERIA GENERALE - IMPOSTE E BOLLI	500,00	500,00	500,00	500,00
S	1	1	2	3		CDC 210 - SEGRETERIA GENERALE	Resp.Proc.1 - Segreteria Generale	27	65	SEGRETERIA GENERALE - PRESTAZIONI DI SERVIZIO	8.000,00	8.000,00	8.000,00	8.000,00
S	1	1	2	4		CDC 210 - SEGRETERIA GENERALE	Resp.Proc.1 - Segreteria Generale	27	90	SEGRETERIA GENERALE - TRASFERIMENTO ALL'UNIONE	6.200,00	6.200,00	6.200,00	6.200,00
S	1	1	10	1		CDC 120 - PERSONALE	Resp.Proc.17 - Organizzazione e Personale	28	0	ASSEGNI DI PENSIONE ED IND.AL.PERS.IN QUIESCENZA A CARICO DEL COMUNE OD A ONERE RIPARTITO E ALTRI ONERI ASSICURATIVI	-	-	-	5.090,89
S	1	1	5	3		CDC 510 - GESTIONE PATRIMONIO	Resp.Proc.7 - Viab,Prot.Civ,Verde Pubb.	29	25	PATRIMONIO - CARBURANTI, COMBUSTIBILI, LUBRIFICANTI	4.700,00	4.700,00	4.700,00	6.664,28
S	1	1	5	3		CDC 510 - GESTIONE PATRIMONIO	Resp.Proc.7 - Viab,Prot.Civ,Verde Pubb.	29	26	PATRIMONIO - VESTIARIO	2.000,00	2.000,00	2.000,00	4.000,00
S	1	1	5	3		CDC 510 - GESTIONE PATRIMONIO	Resp.Proc.7 - Viab,Prot.Civ,Verde Pubb.	29	57	PATRIMONIO - MANUTENZIONE AUTOMEZZI	3.000,00	3.000,00	3.000,00	3.967,82
S	1	1	5	10		CDC 510 - GESTIONE PATRIMONIO	Resp.Proc.1 - Segreteria Generale	29	63	PATRIMONIO - ASSICURAZIONI	5.130,00	5.130,00	5.130,00	5.130,00
S	1	1	5	2		CDC 510 - GESTIONE PATRIMONIO	Resp.Proc.8 - Patrimonio e Progettazione	29	136	PATRIMONIO - IMPOSTE E TASSE	20.000,00	20.000,00	20.000,00	29.200,78
S	1	1	11	3		CDC 210 - SEGRETERIA GENERALE	Resp.Proc.14 - Provveditorato	30	58	SEDE COMUNALE - MANUTENZIONE ATTREZZATURE	6.000,00	6.000,00	6.000,00	6.000,00
S	1	1	11	3		CDC 210 - SEGRETERIA GENERALE	Resp.Proc.14 - Provveditorato	30	85	SEDE COMUNALE - NOLEGGIO ATTREZZATURE	20.000,00	20.000,00	20.000,00	28.781,73
S	1	1	3	3		CDC 310 - RAGIONERIA	Resp.Proc.14 - Provveditorato	31	21	SERVIZI FINANZIARI - CARTA, CANCELLERIA	1.000,00	1.000,00	1.000,00	1.001,90
S	1	1	3	3		CDC 310 - RAGIONERIA	Resp.Proc.15 - Programmazione Bilancio	31	22	SERVIZI FINANZIARI - GIORNALI, RIVISTE, ABBONAMENTI	500,00	500,00	500,00	500,00
S	1	1	3	3		CDC 310 - RAGIONERIA	Resp.Proc.15 - Programmazione Bilancio	31	27	SERVIZI FINANZIARI - MATERIALE DI CONSUMO	200,00	200,00	200,00	230,00
S	1	1	3	3		CDC 310 - RAGIONERIA	Resp.Proc.15 - Programmazione Bilancio	31	65	SERVIZI FINANZIARI - PRESTAZIONI DI SERVIZIO	2.500,00	2.500,00	2.500,00	4.918,80
S	1	1	2	3		CDC 215 - GARE E CONTRATTI	Resp.Proc.5 - Gare e Contratti	32	22	GARE E CONTRATTI - GIORNALI, RIVISTE, ABBONAMENTI	700,00	700,00	700,00	913,90
S	1	1	2	3		CDC 215 - GARE E CONTRATTI	Resp.Proc.5 - Gare e Contratti	32	27	GARE E CONTRATTI - MATERIALE DI CONSUMO	300,00	300,00	300,00	300,00

E/S	Titolo	Missione	Programma	Macrogregato	Tipologia Entrata	Centro di Costo	Responsabile del Procedimento	Cap.	Art.	Descrizione Capitolo	2020	2021	2022	Cassa 2020
S	1	1	11	3		CDC 215 - GARE E CONTRATTI	Resp.Proc.5 - Gare e Contratti	32	51	SEDE COMUNALE - TELEFONIA MOBILE	15.000,00	15.000,00	15.000,00	26.492,35
S	1	1	11	3		CDC 310 - RAGIONERIA	Resp.Proc.14 - Provveditorato	32	55	SEDE COMUNALE - TELEFONIA FISSA	8.000,00	8.000,00	8.000,00	11.961,67
S	1	1	11	3		CDC 420 - SPORTELLLO AL CITTADINO	Resp.Proc.10 - AAGG, Rapporti Cittadino	32	59	SEDE COMUNALE - SPESE POSTALI	30.000,00	30.000,00	30.000,00	32.914,31
S	1	1	11	3		CDC 210 - SEGRETERIA GENERALE	Resp.Proc.14 - Provveditorato	33	34	SEDE COMUNALE - MATERIALE IGIENICO SANITARIO	800,00	800,00	800,00	800,00
S	1	1	11	3		CDC 510 - GESTIONE PATRIMONIO	Resp.Proc.8 - Patrimonio e Progettazione	33	44	SEDE COMUNALE - ACQUA	1.500,00	1.500,00	1.500,00	2.722,94
S	1	1	11	3		CDC 510 - GESTIONE PATRIMONIO	Resp.Proc.8 - Patrimonio e Progettazione	33	52	SEDE COMUNALE - MANUTENZIONE ORDINARIA EDIFICI E IMPIANTI	15.000,00	15.000,00	15.000,00	19.592,90
S	1	1	11	3		CDC 510 - GESTIONE PATRIMONIO	Resp.Proc.8 - Patrimonio e Progettazione	33	53	SEDE COMUNALE - TELERISCALDAMENTO	50.000,00	40.000,00	40.000,00	57.827,27
S	1	1	11	3		CDC 510 - GESTIONE PATRIMONIO	Resp.Proc.8 - Patrimonio e Progettazione	33	54	SEDE COMUNALE - ENERGIA ELETTRICA	25.000,00	25.000,00	25.000,00	34.334,59
S	1	1	11	3		CDC 510 - GESTIONE PATRIMONIO	Resp.Proc.14 - Provveditorato	33	56	SEDE COMUNALE - SPESE DI PULIZIA	23.570,00	23.570,00	23.570,00	30.328,32
S	1	1	1	3		CDC 150 - SEGR.SINDACO, COMUNICAZIONE	Resp.Proc.14 - Provveditorato	34	21	SEGRETERIA SINDACO - CARTA, CANCELLERIA	1.500,00	1.500,00	1.500,00	2.194,80
S	1	1	1	3		CDC 150 - SEGR.SINDACO, COMUNICAZIONE	Resp.Proc.10 - AAGG, Rapporti Cittadino	34	22	SEGRETERIA SINDACO - GIORNALI, RIVISTE, ABBONAMENTI	100,00	100,00	100,00	100,00
S	1	1	1	3		CDC 150 - SEGR.SINDACO, COMUNICAZIONE	Resp.Proc.10 - AAGG, Rapporti Cittadino	34	28	SEGRETERIA SINDACO - STAMPATI	600,00	600,00	600,00	600,00
S	1	1	1	3		CDC 150 - SEGR.SINDACO, COMUNICAZIONE	Resp.Proc.10 - AAGG, Rapporti Cittadino	34	65	SEGRETERIA SINDACO - PRESTAZIONI DI SERVIZIO	-	-	-	-
S	1	1	1	4		CDC 150 - SEGR.SINDACO, COMUNICAZIONE	Resp.Proc.10 - AAGG, Rapporti Cittadino	34	92	SEGRETERIA SINDACO - TRASFERIMENTI E CONTRIBUTI	2.000,00	2.000,00	2.000,00	2.000,00
S	1	7	1	1		CDC 160 - DEMOCRAZIA E PARTECIPAZIONE	Resp.Proc.17 - Organizzazione e Personale	35	10	DEMOCRAZIA E PARTECIPAZIONE - ASSEGNI FISSI ED INDENNITA' DEL PERSONALE	24.291,00	24.291,00	24.291,00	24.291,00
S	1	7	1	1		CDC 160 - DEMOCRAZIA E PARTECIPAZIONE	Resp.Proc.17 - Organizzazione e Personale	35	20	DEMOCRAZIA E PARTECIPAZIONE - CONTRIBUTI DEL PERSONALE A CARICO ENTE	7.466,00	7.466,00	7.466,00	7.705,66
S	1	7	1	1		CDC 160 - DEMOCRAZIA E PARTECIPAZIONE	Resp.Proc.17 - Organizzazione e Personale	35	30	DEMOCRAZIA E PARTECIPAZIONE - STRAORDINARIO	260,00	260,00	260,00	260,00
S	1	7	1	3		CDC 160 - DEMOCRAZIA E PARTECIPAZIONE	Resp.Proc.17 - Organizzazione e Personale	35	35	DEMOCRAZIA E PARTECIPAZIONE - MISSIONI DEL PERSONALE	100,00	100,00	100,00	100,35
S	1	7	1	1		CDC 160 - DEMOCRAZIA E PARTECIPAZIONE	Resp.Proc.17 - Organizzazione e Personale	35	40	DEMOCRAZIA E PARTECIPAZIONE - QUOTA FONDO	1.148,00	1.148,00	1.148,00	1.752,58
S	1	7	1	2		CDC 160 - DEMOCRAZIA E PARTECIPAZIONE	Resp.Proc.17 - Organizzazione e Personale	35	135	DEMOCRAZIA E PARTECIPAZIONE - IRAP	2.197,00	2.197,00	2.197,00	2.586,94
S	1	1	3	3		CDC 310 - RAGIONERIA	Resp.Proc.15 - Programmazione Bilancio	37	65	SERVIZIO DI TESORERIA E DI CASSA - PRESTAZIONI DI SERVIZIO	1.500,00	1.500,00	1.500,00	2.431,35
S	1	1	1	3		CDC 150 - SEGR.SINDACO, COMUNICAZIONE	Resp.Proc.10 - AAGG, Rapporti Cittadino	38	47	COMUNICAZIONE ISTITUZIONALE - PUBBLICITA' E COMUNICAZIONE	-	-	-	-
S	1	1	1	3		CDC 150 - SEGR.SINDACO, COMUNICAZIONE	Resp.Proc.10 - AAGG, Rapporti Cittadino	38	58	COMUNICAZIONE ISTITUZIONALE - MANUTENZIONE ATTREZZATURE	200,00	200,00	200,00	200,00
S	1	1	1	3		CDC 150 - SEGR.SINDACO, COMUNICAZIONE	Resp.Proc.10 - AAGG, Rapporti Cittadino	38	59	COMUNICAZIONE ISTITUZIONALE - SPESE POSTALI	-	-	-	-
S	1	1	1	3		CDC 150 - SEGR.SINDACO, COMUNICAZIONE	Resp.Proc.10 - AAGG, Rapporti Cittadino	38	65	COMUNICAZIONE ISTITUZIONALE - PRESTAZIONI DI SERVIZIO	10.000,00	10.000,00	10.000,00	15.720,02
S	1	1	1	3		CDC 150 - SEGR.SINDACO, COMUNICAZIONE	Resp.Proc.10 - AAGG, Rapporti Cittadino	41	27	FESTE NAZIONALI, CONGRESSI, CONVEGNI, CELEBRAZIONI, ONORANZE - MATERIALE DI CONSUMO	1.500,00	1.500,00	1.500,00	1.791,06
S	1	1	1	3		CDC 150 - SEGR.SINDACO, COMUNICAZIONE	Resp.Proc.10 - AAGG, Rapporti Cittadino	41	47	FESTE NAZIONALI, CONGRESSI, CONVEGNI, CELEBRAZIONI, ONORANZE - PUBBLICITA', COMUNICAZIONE E SERVIZI	5.500,00	5.500,00	5.500,00	5.525,00
S	1	1	11	3		CDC 210 - SEGRETERIA GENERALE	Resp.Proc.1 - Segreteria Generale	45	0	SPESE PER LITI, ARBITRAGGI, RISARCIMENTI E ATTI A DIFESA DELLE RAGIONI DEL COMUNE	15.000,00	15.000,00	15.000,00	51.283,56
S	1	7	1	3		CDC 453 - PROMOZIONE TURISTICA	Resp.Proc.12 - Sport, Associaz, Gemell.	46	65	GEMELLAGGI - PRESTAZIONI DI SERVIZIO	6.000,00	6.000,00	6.000,00	7.942,93
S	1	7	1	3		CDC 453 - PROMOZIONE TURISTICA	Resp.Proc.12 - Sport, Associaz, Gemell.	46	91	GEMELLAGGI - QUOTE ASSOCIATIVE	800,00	800,00	800,00	800,00
S	1	1	1	3		CDC 310 - RAGIONERIA	Resp.Proc.15 - Programmazione Bilancio	50	0	FUNZIONAMENTO DEL COLLEGIO DEI REVISORI	46.000,00	46.000,00	46.000,00	72.303,09

E/S	Titolo	Missione	Programma	Macrogregato	Tipologia Entrata	Centro di Costo	Responsabile del Procedimento	Cap.	Art.	Descrizione Capitolo	2020	2021	2022	Cassa 2020
S	1	1	10	3		CDC 120 - PERSONALE	Resp.Proc.17 - Organizzazione e Personale	51	0	SPESA PER FORMAZIONE PROFESSIONALE E AGGIORNAMENTO PERSONALE	6.000,00	6.000,00	6.000,00	6.552,00
S	1	1	11	3		CDC 210 - SEGRETERIA GENERALE	Resp.Proc.7 - Viab,Prot.Civ,Verde Pubb.	57	25	SERVIZI GENERALI - CARBURANTI, COMBUSTIBILI, LUBRIFICANTI	800,00	800,00	800,00	1.154,38
S	1	1	11	3		CDC 210 - SEGRETERIA GENERALE	Resp.Proc.7 - Viab,Prot.Civ,Verde Pubb.	57	57	SERVIZI GENERALI - MANUTENZIONE AUTOMEZZI	1.500,00	1.500,00	1.500,00	2.000,00
S	1	1	11	10		CDC 210 - SEGRETERIA GENERALE	Resp.Proc.1 - Segreteria Generale	57	63	SERVIZI GENERALI - ASSICURAZIONI	465,00	465,00	465,00	642,00
S	1	1	11	2		CDC 500 - UFFICIO TECNICO LLPP	Resp.Proc.7 - Viab,Prot.Civ,Verde Pubb.	57	136	SERVIZI GENERALI - BOLLI AUTOMEZZI	310,00	310,00	310,00	408,00
S	1	1	2	3		CDC 150 - SEGR.SINDACO, COMUNICAZIONE	Resp.Proc.10 - AAGG, Rapporti Cittadino	58	91	SEGRETERIA DEL SINDACO - QUOTE ASSOCIATIVE	7.650,00	7.650,00	7.650,00	7.650,00
S	1	50	1	7		CDC 510 - GESTIONE PATRIMONIO	Resp.Proc.2 - Dir. Servizi Finanziari	63	130	PATRIMONIO - INTERESSI PASSIVI	20.497,00	15.152,00	7.963,00	20.497,00
S	1	1	11	1		CDC 220 - CENTRO STAMPA	Resp.Proc.17 - Organizzazione e Personale	64	10	CENTRO STAMPA - ASSEGNI FISSI ED INDENNITA' DEL PERSONALE	22.983,00	22.983,00	22.983,00	22.983,00
S	1	1	11	1		CDC 220 - CENTRO STAMPA	Resp.Proc.17 - Organizzazione e Personale	64	20	CENTRO STAMPA - CONTRIBUTI DEL PERSONALE A CARICO ENTE	6.364,00	6.364,00	6.364,00	6.396,50
S	1	1	11	1		CDC 220 - CENTRO STAMPA	Resp.Proc.17 - Organizzazione e Personale	64	40	CENTRO STAMPA - QUOTA FONDO	498,00	498,00	498,00	498,48
S	1	1	11	3		CDC 220 - CENTRO STAMPA	Resp.Proc.14 - Provveditorato	64	85	CENTRO STAMPA - NOLEGGIO ATTREZZATURE	11.000,00	11.000,00	11.000,00	15.024,76
S	1	1	11	2		CDC 220 - CENTRO STAMPA	Resp.Proc.17 - Organizzazione e Personale	64	135	CENTRO STAMPA - IRAP	1.996,00	1.996,00	1.996,00	2.294,62
S	1	1	11	3		CDC 220 - CENTRO STAMPA	Resp.Proc.14 - Provveditorato	66	21	CENTRO STAMPA - CARTA, CANCELLERIA	3.500,00	3.500,00	3.500,00	3.948,35
S	1	20	2	10		CDC 310 - RAGIONERIA	Resp.Proc.2 - Dir. Servizi Finanziari	71	0	ACCANTONAMENTO PER FONDO CREDITI DI DUBBIA E DIFFICILE ESAZIONE	84.349,00	85.655,00	85.655,00	-
S	1	1	11	4		CDC 310 - RAGIONERIA	Resp.Proc.2 - Dir. Servizi Finanziari	72	90	SERVIZI GENERALI - TRASFERIMENTI ALL'UNIONE	657.672,00	657.672,00	657.672,00	756.110,00
S	1	1	6	1		CDC 500 - UFFICIO TECNICO LLPP	Resp.Proc.8 - Patrimonio e Progettazione	76	10	FONDO INCENTIVI DI PROGETTAZIONE - INDENNITA' AL PERSONALE (CAP. E 2327)	9.800,00	9.800,00	9.800,00	9.800,00
S	1	1	6	1		CDC 500 - UFFICIO TECNICO LLPP	Resp.Proc.8 - Patrimonio e Progettazione	76	20	FONDO INCENTIVI DI PROGETTAZIONE - CONTRIBUTI DEL PERSONALE A CARICO ENTE (CAP. E 2327)	2.300,00	2.300,00	2.300,00	2.300,00
S	1	1	6	2		CDC 500 - UFFICIO TECNICO LLPP	Resp.Proc.8 - Patrimonio e Progettazione	76	135	FONDO INCENTIVI PROGETTAZIONE - IRAP (CAP. E 2327)	900,00	900,00	900,00	900,00
S	1	1	6	3		CDC 500 - UFFICIO TECNICO LLPP	Resp.Proc.14 - Provveditorato	77	21	LAVORI PUBBLICI - CARTA, CANCELLERIA	2.450,00	2.450,00	2.450,00	2.974,38
S	1	1	6	3		CDC 500 - UFFICIO TECNICO LLPP	Resp.Proc.8 - Patrimonio e Progettazione	77	22	LAVORI PUBBLICI - GIORNALI, RIVISTE, ABBONAMENTI	100,00	100,00	100,00	100,90
S	1	1	6	3		CDC 500 - UFFICIO TECNICO LLPP	Resp.Proc.7 - Viab,Prot.Civ,Verde Pubb.	77	27	LAVORI PUBBLICI - MATERIALE DI CONSUMO	200,00	200,00	200,00	400,00
S	1	1	6	3		CDC 500 - UFFICIO TECNICO LLPP	Resp.Proc.14 - Provveditorato	77	34	LAVORI PUBBLICI - MATERIALE IGIENICO SANITARIO	350,00	350,00	350,00	375,12
S	1	1	6	3		CDC 500 - UFFICIO TECNICO LLPP	Resp.Proc.7 - Viab,Prot.Civ,Verde Pubb.	77	47	LAVORI PUBBLICI - PUBBLICITA' E COMUNICAZIONE	-	-	-	-
S	1	1	6	3		CDC 500 - UFFICIO TECNICO LLPP	Resp.Proc.14 - Provveditorato	77	55	LAVORI PUBBLICI - TELEFONIA FISSA	3.600,00	3.600,00	3.600,00	4.544,77
S	1	1	6	3		CDC 500 - UFFICIO TECNICO LLPP	Resp.Proc.14 - Provveditorato	77	58	LAVORI PUBBLICI - MANUTENZIONE ATTREZZATURE	700,00	700,00	700,00	700,00
S	1	1	6	3		CDC 500 - UFFICIO TECNICO LLPP	Resp.Proc.7 - Viab,Prot.Civ,Verde Pubb.	77	62	LAVORI PUBBLICI - STUDI DI PROGETTAZIONE, PERIZIE E CONSULENZE	-	-	-	-
S	1	1	6	3		CDC 500 - UFFICIO TECNICO LLPP	Resp.Proc.7 - Viab,Prot.Civ,Verde Pubb.	77	65	LAVORI PUBBLICI - PRESTAZIONI DI SERVIZI	10.000,00	10.000,00	10.000,00	34.291,42
S	1	1	6	3		CDC 500 - UFFICIO TECNICO LLPP	Resp.Proc.14 - Provveditorato	77	85	LAVORI PUBBLICI - NOLEGGIO ATTREZZATURE	1.500,00	1.500,00	1.500,00	2.500,76
S	1	1	6	3		CDC 510 - GESTIONE PATRIMONIO	Resp.Proc.8 - Patrimonio e Progettazione	78	44	MAGAZZINO COMUNALE - ACQUA	1.200,00	1.200,00	1.200,00	1.832,19
S	1	1	6	3		CDC 510 - GESTIONE PATRIMONIO	Resp.Proc.8 - Patrimonio e Progettazione	78	52	MAGAZZINO COMUNALE - MANUTENZIONE ORDINARIA EDIFICI E IMPIANTI	3.000,00	3.000,00	3.000,00	3.914,72
S	1	1	6	3		CDC 510 - GESTIONE PATRIMONIO	Resp.Proc.8 - Patrimonio e Progettazione	78	54	MAGAZZINO COMUNALE - ENERGIA ELETTRICA	7.000,00	7.000,00	7.000,00	11.174,21

E/S	Titolo	Missione	Programma	Macrogregato	Tipologia Entrata	Centro di Costo	Responsabile del Procedimento	Cap.	Art.	Descrizione Capitolo	2020	2021	2022	Cassa 2020
S	1	1	6	3		CDC 500 - UFFICIO TECNICO LLPP	Resp.Proc.7 - Viab,Prot.Civ,Verde Pubbl.	80	25	LAVORI PUBBLICI - CARBURANTI, COMBUSTIBILI, LUBRIFICANTI	2.500,00	2.500,00	2.500,00	5.404,51
S	1	1	6	3		CDC 500 - UFFICIO TECNICO LLPP	Resp.Proc.7 - Viab,Prot.Civ,Verde Pubbl.	80	57	LAVORI PUBBLICI - MANUTENZIONE AUTOMEZZI	3.000,00	3.000,00	3.000,00	5.100,42
S	1	1	6	10		CDC 500 - UFFICIO TECNICO LLPP	Resp.Proc.1 - Segreteria Generale	80	63	LAVORI PUBBLICI - ASSICURAZIONI	2.750,00	2.750,00	2.750,00	3.047,69
S	1	1	6	2		CDC 500 - UFFICIO TECNICO LLPP	Resp.Proc.7 - Viab,Prot.Civ,Verde Pubbl.	80	136	LAVORI PUBBLICI - BOLLII AUTOMEZZI	260,00	260,00	260,00	371,84
S	1	1	7	1		CDC 420 - SPORTELLO AL CITTADINO	Resp.Proc.17 - Organizzazione e Personale	90	10	SPORTELLO AL CITTADINO E BACK OFFICE SERVIZI DEMOGRAFICI - ASSEGNI FISSI ED INDENNITA' DEL PERSONALE	385.808,00	392.907,00	392.907,00	390.109,62
S	1	1	7	1		CDC 420 - SPORTELLO AL CITTADINO	Resp.Proc.17 - Organizzazione e Personale	90	20	SPORTELLO AL CITTADINO E BACK OFFICE SERVIZI DEMOGRAFICI - CONTRIBUTI DEL PERSONALE A CARICO ENTE	117.328,00	119.583,00	119.583,00	121.204,57
S	1	1	7	1		CDC 420 - SPORTELLO AL CITTADINO	Resp.Proc.17 - Organizzazione e Personale	90	30	SPORTELLO AL CITTADINO E BACK OFFICE SERVIZI DEMOGRAFICI - STRAORDINARIO	3.380,00	3.380,00	3.380,00	6.130,33
S	1	1	7	3		CDC 420 - SPORTELLO AL CITTADINO	Resp.Proc.17 - Organizzazione e Personale	90	35	SPORTELLO AL CITTADINO E BACK OFFICE SERVIZI DEMOGRAFICI - MISSIONI DEL PERSONALE	300,00	300,00	300,00	540,20
S	1	1	7	1		CDC 420 - SPORTELLO AL CITTADINO	Resp.Proc.17 - Organizzazione e Personale	90	40	SPORTELLO AL CITTADINO E BACK OFFICE SERVIZI DEMOGRAFICI - QUOTA FONDO	24.115,00	25.327,00	25.327,00	25.379,45
S	1	1	7	2		CDC 420 - SPORTELLO AL CITTADINO	Resp.Proc.17 - Organizzazione e Personale	90	135	SPORTELLO AL CITTADINO E BACK OFFICE SERVIZI DEMOGRAFICI - IRAP	30.226,00	30.932,00	30.932,00	35.756,69
S	1	1	7	9		CDC 420 - SPORTELLO AL CITTADINO	Resp.Proc.17 - Organizzazione e Personale	91	12	SPORTELLO AL CITTADINO E BACK OFFICE SERVIZI DEMOGRAFICI - RIMBORSO AD ENTI STIPENDI E ASSEGNI FISSI COMANDO/CONVENZIONE	13.718,00	13.718,00	13.718,00	39.613,00
S	1	1	7	9		CDC 420 - SPORTELLO AL CITTADINO	Resp.Proc.17 - Organizzazione e Personale	91	13	SPORTELLO AL CITTADINO E BACK OFFICE SERVIZI DEMOGRAFICI - RIMBORSO AD ENTI CONTRIBUTI PREVID.ASSIST. COMANDO/CONVENZIONE PERSONALE	-	-	-	496,00
S	1	1	7	2		CDC 420 - SPORTELLO AL CITTADINO	Resp.Proc.17 - Organizzazione e Personale	91	135	SPORTELLO AL CITTADINO E BACK OFFICE SERVIZI DEMOGRAFICI - RIMBORSO AD ENTI IRAP COMANDO/CONVENZIONE PERSONALE	-	-	-	156,00
S	1	1	7	3		CDC 420 - SPORTELLO AL CITTADINO	Resp.Proc.14 - Provveditorato	95	21	SPORTELLO AL CITTADINO E BACK OFFICE SERVIZI DEMOGRAFICI - CARTA, CANCELLERIA	4.400,00	4.400,00	4.400,00	4.495,20
S	1	1	7	3		CDC 420 - SPORTELLO AL CITTADINO	Resp.Proc.10 - AAGG, Rapporti Cittadino	95	22	SPORTELLO AL CITTADINO E BACK OFFICE SERVIZI DEMOGRAFICI - ABBONAMENTI	500,00	500,00	500,00	500,00
S	1	1	7	3		CDC 420 - SPORTELLO AL CITTADINO	Resp.Proc.10 - AAGG, Rapporti Cittadino	95	23	SPORTELLO AL CITTADINO E BACK OFFICE SERVIZI DEMOGRAFICI - CARTE D'IDENTITA'	110,00	110,00	110,00	110,00
S	1	1	7	3		CDC 420 - SPORTELLO AL CITTADINO	Resp.Proc.10 - AAGG, Rapporti Cittadino	95	27	SPORTELLO AL CITTADINO E BACK OFFICE SERVIZI DEMOGRAFICI - MATERIALE DI CONSUMO	500,00	500,00	500,00	656,80
S	1	1	7	3		CDC 420 - SPORTELLO AL CITTADINO	Resp.Proc.10 - AAGG, Rapporti Cittadino	95	28	SPORTELLO AL CITTADINO E BACK OFFICE SERVIZI DEMOGRAFICI - STAMPATI	1.500,00	1.500,00	1.500,00	1.500,00
S	1	1	7	3		CDC 420 - SPORTELLO AL CITTADINO	Resp.Proc.14 - Provveditorato	95	56	SPORTELLO AL CITTADINO E BACK OFFICE SERVIZI DEMOGRAFICI - SPESE DI PULIZIA	-	-	-	-
S	1	1	7	3		CDC 420 - SPORTELLO AL CITTADINO	Resp.Proc.10 - AAGG, Rapporti Cittadino	95	65	SPORTELLO AL CITTADINO E BACK OFFICE SERVIZI DEMOGRAFICI - PRESTAZIONI DI SERVIZIO	900,00	900,00	900,00	1.300,00
S	1	1	7	3		CDC 420 - SPORTELLO AL CITTADINO	Resp.Proc.14 - Provveditorato	95	85	SPORTELLO AL CITTADINO E BACK OFFICE SERVIZI DEMOGRAFICI - NOLEGGIO ATTREZZATURE	4.400,00	4.400,00	4.400,00	6.023,36
S	1	1	7	3		CDC 420 - SPORTELLO AL CITTADINO	Resp.Proc.10 - AAGG, Rapporti Cittadino	95	91	SPORTELLO AL CITTADINO E BACK OFFICE SERVIZI DEMOGRAFICI - QUOTE ASSOCIATIVE	560,00	560,00	560,00	560,00
S	1	1	7	2		CDC 420 - SPORTELLO AL CITTADINO	Resp.Proc.10 - AAGG, Rapporti Cittadino	95	136	SPORTELLO AL CITTADINO E BACK OFFICE SERVIZI DEMOGRAFICI - IMPOSTE E TASSE	500,00	500,00	500,00	500,00
S	1	1	7	3		CDC 420 - SPORTELLO AL CITTADINO	Resp.Proc.10 - AAGG, Rapporti Cittadino	105	0	INDAGINI STATISTICHE E CENSIMENTI PRESTAZIONI DI SERVIZIO (CAP.E.2284)	15.000,00	15.000,00	15.000,00	23.237,08
S	1	1	6	9		CDC 500 - UFFICIO TECNICO LLPP	Resp.Proc.17 - Organizzazione e Personale	122	12	LAVORI PUBBLICI - RIMBORSO AD ENTI STIPENDI E ASSEGNI FISSI COMANDO/CONVENZIONE	-	-	-	-
S	1	1	6	9		CDC 500 - UFFICIO TECNICO LLPP	Resp.Proc.17 - Organizzazione e Personale	122	13	LAVORI PUBBLICI - RIMBORSO AD ENTI CONTRIBUTI PREVID.ASSIST. COMANDO/CONVENZIONE	-	-	-	-
S	1	1	6	2		CDC 500 - UFFICIO TECNICO LLPP	Resp.Proc.17 - Organizzazione e Personale	122	135	LAVORI PUBBLICI - RIMBORSO AD ENTI IRAP COMANDO/CONVENZIONE	-	-	-	701,45
S	1	1	6	1		CDC 500 - UFFICIO TECNICO LLPP	Resp.Proc.17 - Organizzazione e Personale	123	10	LAVORI PUBBLICI - ASSEGNI FISSI ED INDENNITA' DEL PERSONALE	201.293,00	201.293,00	201.293,00	203.933,07
S	1	1	6	1		CDC 500 - UFFICIO TECNICO LLPP	Resp.Proc.17 - Organizzazione e Personale	123	20	LAVORI PUBBLICI - CONTRIBUTI DEL PERSONALE A CARICO ENTE	59.496,00	59.496,00	59.496,00	61.216,96
S	1	1	6	1		CDC 500 - UFFICIO TECNICO LLPP	Resp.Proc.17 - Organizzazione e Personale	123	30	LAVORI PUBBLICI - STRAORDINARIO	1.040,00	1.040,00	1.040,00	1.673,76
S	1	1	6	3		CDC 500 - UFFICIO TECNICO LLPP	Resp.Proc.17 - Organizzazione e Personale	123	35	LAVORI PUBBLICI - MISSIONI DEL PERSONALE	200,00	200,00	200,00	321,44

E/S	Titolo	Missione	Programma	Macrogregato	Tipologia Entrata	Centro di Costo	Responsabile del Procedimento	Cap.	Art.	Descrizione Capitolo	2020	2021	2022	Cassa 2020
S	1	1	6	1		CDC 500 - UFFICIO TECNICO LLPP	Resp.Proc.17 - Organizzazione e Personale	123	40	LAVORI PUBBLICI - QUOTA FONDO	7.950,00	7.950,00	7.950,00	8.748,49
S	1	1	6	2		CDC 500 - UFFICIO TECNICO LLPP	Resp.Proc.17 - Organizzazione e Personale	123	135	LAVORI PUBBLICI - IRAP	17.675,00	17.675,00	17.675,00	20.642,13
S	1	1	6	1		CDC 500 - UFFICIO TECNICO LLPP	Resp.Proc.17 - Organizzazione e Personale	124	10	PATRIMONIO - ASSEGNI FISSI ED INDENNITA' DEL PERSONALE	337.442,00	339.291,00	339.291,00	342.579,75
S	1	1	6	1		CDC 500 - UFFICIO TECNICO LLPP	Resp.Proc.17 - Organizzazione e Personale	124	20	PATRIMONIO - CONTRIBUTI DEL PERSONALE A CARICO ENTE	113.087,00	114.283,00	114.283,00	118.172,54
S	1	1	6	1		CDC 500 - UFFICIO TECNICO LLPP	Resp.Proc.17 - Organizzazione e Personale	124	30	PATRIMONIO - STRAORDINARIO	4.160,00	4.160,00	4.160,00	6.604,56
S	1	1	6	3		CDC 500 - UFFICIO TECNICO LLPP	Resp.Proc.17 - Organizzazione e Personale	124	35	PATRIMONIO - MISSIONI DEL PERSONALE	200,00	200,00	200,00	284,12
S	1	1	6	1		CDC 500 - UFFICIO TECNICO LLPP	Resp.Proc.17 - Organizzazione e Personale	124	40	PATRIMONIO - QUOTA FONDO	26.473,00	26.215,00	26.215,00	36.117,87
S	1	1	6	2		CDC 500 - UFFICIO TECNICO LLPP	Resp.Proc.17 - Organizzazione e Personale	124	135	PATRIMONIO - IRAP	30.586,00	29.662,00	29.662,00	35.633,28
S	1	1	2	1		CDC 215 - GARE E CONTRATTI	Resp.Proc.17 - Organizzazione e Personale	125	10	GARE E CONTRATTI - ASSEGNI FISSI ED INDENNITA' DEL PERSONALE	66.317,00	66.317,00	66.317,00	67.876,71
S	1	1	2	1		CDC 215 - GARE E CONTRATTI	Resp.Proc.17 - Organizzazione e Personale	125	20	GARE E CONTRATTI - CONTRIBUTI DEL PERSONALE A CARICO ENTE	18.529,00	18.529,00	18.529,00	19.477,44
S	1	1	2	1		CDC 215 - GARE E CONTRATTI	Resp.Proc.17 - Organizzazione e Personale	125	30	GARE E CONTRATTI - STRAORDINARIO	260,00	260,00	260,00	520,00
S	1	1	2	3		CDC 215 - GARE E CONTRATTI	Resp.Proc.17 - Organizzazione e Personale	125	35	GARE E CONTRATTI - MISSIONI DEL PERSONALE	700,00	700,00	700,00	1.296,78
S	1	1	2	1		CDC 215 - GARE E CONTRATTI	Resp.Proc.17 - Organizzazione e Personale	125	40	GARE E CONTRATTI - QUOTA FONDO	3.394,00	3.394,00	3.394,00	3.395,01
S	1	1	2	2		CDC 215 - GARE E CONTRATTI	Resp.Proc.17 - Organizzazione e Personale	125	135	GARE E CONTRATTI - IRAP	5.948,00	5.948,00	5.948,00	7.011,07
S	1	1	11	2		CDC 310 - RAGIONERIA	Resp.Proc.15 - Programmazione Bilancio	126	134	IRAP ASSIMILIATI E OCCASIONALI A CARICO DEL COMUNE	14.000,00	14.000,00	14.000,00	16.076,06
S	1	1	5	3		CDC 510 - GESTIONE PATRIMONIO	Resp.Proc.8 - Patrimonio e Progettazione	127	44	PATRIMONIO DISPONIBILE - ACQUA	3.000,00	3.000,00	3.000,00	5.685,06
S	1	1	5	3		CDC 500 - UFFICIO TECNICO LLPP	Resp.Proc.7 - Viab,Prot.Civ,Verde Pubb.	127	52	PATRIMONIO DISPONIBILE - MANUTENZIONE ORDINARIA EDIFICI E IMPIANTI - INTERVENTI IN ECONOMIA	40.000,00	40.000,00	40.000,00	66.483,45
S	1	1	5	3		CDC 510 - GESTIONE PATRIMONIO	Resp.Proc.8 - Patrimonio e Progettazione	127	53	PATRIMONIO DISPONIBILE - GAS	12.000,00	12.000,00	12.000,00	22.607,96
S	1	1	5	3		CDC 510 - GESTIONE PATRIMONIO	Resp.Proc.8 - Patrimonio e Progettazione	127	54	PATRIMONIO DISPONIBILE - ENERGIA ELETTRICA	16.000,00	16.000,00	16.000,00	20.064,01
S	1	1	5	3		CDC 510 - GESTIONE PATRIMONIO	Resp.Proc.14 - Provveditorato	127	56	PATRIMONIO DISPONIBILE - SPESE DI PULIZIA	3.300,00	3.300,00	3.300,00	4.059,38
S	1	1	5	10		CDC 500 - UFFICIO TECNICO LLPP	Resp.Proc.7 - Viab,Prot.Civ,Verde Pubb.	127	63	PATRIMONIO DISPONIBILE - ASSICURAZIONI	5.000,00	5.000,00	5.000,00	8.633,40
S	1	1	5	3		CDC 510 - GESTIONE PATRIMONIO	Resp.Proc.8 - Patrimonio e Progettazione	127	65	PATRIMONIO DISPONIBILE - PRESTAZIONI DI SERVIZIO	45.000,00	45.000,00	45.000,00	62.014,32
S	1	1	5	3		CDC 510 - GESTIONE PATRIMONIO	Resp.Proc.8 - Patrimonio e Progettazione	127	80	PATRIMONIO DISPONIBILE - LOCAZIONI E SPESE CONDOMINIALI	40.000,00	42.000,00	42.000,00	41.145,00
S	1	1	5	3		CDC 510 - GESTIONE PATRIMONIO	Resp.Proc.8 - Patrimonio e Progettazione	127	81	PATRIMONIO DISPONIBILE - UTILIZZO BENI DI TERZI	1.000,00	1.000,00	1.000,00	1.821,00
S	1	1	5	2		CDC 500 - UFFICIO TECNICO LLPP	Resp.Proc.7 - Viab,Prot.Civ,Verde Pubb.	127	136	PATRIMONIO DISPONIBILE - BOLLI AUTOMEZZI	450,00	450,00	450,00	450,00
S	1	1	11	3		CDC 510 - GESTIONE PATRIMONIO	Resp.Proc.8 - Patrimonio e Progettazione	128	54	SPESE A SUPPORTO DI INIZIATIVE E FESTE - ENERGIA ELETTRICA	2.000,00	2.000,00	2.000,00	4.300,59
S	1	1	11	3		CDC 510 - GESTIONE PATRIMONIO	Resp.Proc.8 - Patrimonio e Progettazione	128	65	SPESE A SUPPORTO DI INIZIATIVE E FESTE - PRESTAZIONI DI SERVIZIO	5.000,00	5.000,00	5.000,00	8.292,00
S	1	1	5	10		CDC 210 - SEGRETERIA GENERALE	Resp.Proc.1 - Segreteria Generale	129	63	ASSICURAZIONE CONTRO INCENDI, FURTI E RESPONSABILITA' CIVILE VERSO TERZI	136.900,00	136.900,00	136.900,00	137.088,06
S	1	1	6	3		CDC 510 - GESTIONE PATRIMONIO	Resp.Proc.8 - Patrimonio e Progettazione	130	0	ACCATASTAMENTI, FRAZIONAMENTI E AGGIORNAMENTO INVENTARI BENI IMMOBILI	15.000,00	5.000,00	5.000,00	28.933,45
S	1	1	5	3		CDC 510 - GESTIONE PATRIMONIO	Resp.Proc.7 - Viab,Prot.Civ,Verde Pubb.	133	52	EDIFICI DELL'UNIONE E ALTRI - MANUTENZIONE ORDINARIA EDIFICI E IMPIANTI - INTERVENTI IN ECONOMIA (CAP. E 2288)	1.500,00	1.500,00	1.500,00	1.942,99
S	1	1	5	3		CDC 510 - GESTIONE PATRIMONIO	Resp.Proc.14 - Provveditorato	133	56	EDIFICI DELL'UNIONE E ALTRI - PULIZIA LOCALI (CAP. E 2288)	1.700,00	1.700,00	1.700,00	1.700,00

E/S	Titolo	Missione	Programma	Macrogregato	Tipologia Entrata	Centro di Costo	Responsabile del Procedimento	Cap.	Art.	Descrizione Capitolo	2020	2021	2022	Cassa 2020
S	1	1	4	1		CDC 550 - TRIBUTI	Resp.Proc.2 - Dir. Servizi Finanziari	141	10	TRIBUTI - ASSEGNI FISSI ED INDENNITA' DEL PERSONALE	59.364,00	59.364,00	59.364,00	59.575,67
S	1	1	4	1		CDC 550 - TRIBUTI	Resp.Proc.2 - Dir. Servizi Finanziari	141	20	TRIBUTI - CONTRIBUTI DEL PERSONALE A CARICO ENTE	17.900,00	17.900,00	17.900,00	18.066,18
S	1	1	4	1		CDC 550 - TRIBUTI	Resp.Proc.2 - Dir. Servizi Finanziari	141	30	TRIBUTI - STRAORDINARIO	260,00	260,00	260,00	281,30
S	1	1	4	3		CDC 550 - TRIBUTI	Resp.Proc.2 - Dir. Servizi Finanziari	141	35	TRIBUTI - MISSIONI DEL PERSONALE	100,00	100,00	100,00	152,80
S	1	1	4	1		CDC 550 - TRIBUTI	Resp.Proc.2 - Dir. Servizi Finanziari	141	40	TRIBUTI - QUOTA FONDO	2.918,00	2.918,00	2.918,00	2.928,66
S	1	1	4	2		CDC 550 - TRIBUTI	Resp.Proc.2 - Dir. Servizi Finanziari	141	135	TRIBUTI - IRAP	5.380,00	5.380,00	5.380,00	6.258,11
S	1	1	4	9		CDC 550 - TRIBUTI	Resp.Proc.2 - Dir. Servizi Finanziari	142	12	TRIBUTI - RIMBORSO AD ENTI STIPENDI E ASSEGNI FISSI COMANDO/CONVENZIONE PERSONALE	44.377,00	44.377,00	44.377,00	90.518,00
S	1	1	4	9		CDC 550 - TRIBUTI	Resp.Proc.2 - Dir. Servizi Finanziari	142	13	TRIBUTI - RIMBORSO AD ENTI CONTRIBUTI PREVID.ASSIST. COMANDO/CONVENZIONE PERSONALE	-	-	-	-
S	1	1	4	2		CDC 550 - TRIBUTI	Resp.Proc.2 - Dir. Servizi Finanziari	142	135	TRIBUTI - RIMBORSO AD ENTI IRAP COMANDO/CONVENZIONE PERSONALE	-	-	-	-
S	1	1	4	3		CDC 550 - TRIBUTI	Resp.Proc.14 - Provveditorato	145	21	TRIBUTI - CARTA, CANCELLERIA	750,00	750,00	750,00	825,20
S	1	1	4	3		CDC 550 - TRIBUTI	Resp.Proc.9 - Tributi	145	22	TRIBUTI - GIORNALI, RIVISTE, ABBONAMENTI	400,00	400,00	400,00	400,00
S	1	1	4	3		CDC 550 - TRIBUTI	Resp.Proc.9 - Tributi	145	27	TRIBUTI - MATERIALE DI CONSUMO	-	-	-	-
S	1	1	4	3		CDC 550 - TRIBUTI	Resp.Proc.9 - Tributi	145	28	TRIBUTI - STAMPATI	-	-	-	-
S	1	1	4	3		CDC 550 - TRIBUTI	Resp.Proc.9 - Tributi	145	59	TRIBUTI - SPESE POSTALI	-	-	-	-
S	1	1	4	3		CDC 550 - TRIBUTI	Resp.Proc.9 - Tributi	145	62	TRIBUTI - INCARICHI	-	-	-	-
S	1	1	4	3		CDC 550 - TRIBUTI	Resp.Proc.9 - Tributi	145	65	TRIBUTI - PRESTAZIONI DI SERVIZIO	-	-	-	-
S	1	1	4	3		CDC 550 - TRIBUTI	Resp.Proc.9 - Tributi	146	0	SPESE PER LA RISCOSSIONE DI TRIBUTI	85.000,00	75.000,00	60.000,00	148.396,32
S	1	1	7	3		CDC 420 - SPORTELLI AL CITTADINO	Resp.Proc.10 - AAGG, Rapporti Cittadino	170	1	SPESE PER CONSULTAZIONI ELETTORALI, REFERENDUM	96.492,84	80.000,00	80.000,00	143.474,37
S	1	1	7	1		CDC 420 - SPORTELLI AL CITTADINO	Resp.Proc.10 - AAGG, Rapporti Cittadino	170	20	SPESE PER STRAORDINARIO ELETTORALE A CARICO ENTE - ONERI	-	-	-	-
S	1	1	7	1		CDC 420 - SPORTELLI AL CITTADINO	Resp.Proc.10 - AAGG, Rapporti Cittadino	170	30	SPESE PER STRAORDINARIO ELETTORALE A CARICO ENTE - COMPETENZE	-	-	-	-
S	1	1	7	2		CDC 420 - SPORTELLI AL CITTADINO	Resp.Proc.10 - AAGG, Rapporti Cittadino	170	135	SPESE PER STRAORDINARIO ELETTORALE A CARICO ENTE - IRAP	-	-	-	-
S	1	3	1	3		CDC 130 - (UTDC) POLIZIA MUNICIPALE	Resp.Proc.8 - Patrimonio e Progettazione	219	44	POLIZIA MUNICIPALE - ACQUA	600,00	600,00	600,00	1.161,63
S	1	3	1	3		CDC 130 - (UTDC) POLIZIA MUNICIPALE	Resp.Proc.8 - Patrimonio e Progettazione	219	53	POLIZIA MUNICIPALE - GAS	3.500,00	3.500,00	3.500,00	5.872,66
S	1	3	1	3		CDC 130 - (UTDC) POLIZIA MUNICIPALE	Resp.Proc.8 - Patrimonio e Progettazione	219	54	POLIZIA MUNICIPALE - ENERGIA ELETTRICA	9.000,00	9.000,00	9.000,00	13.160,22
S	1	3	1	3		CDC 130 - (UTDC) POLIZIA MUNICIPALE	Resp.Proc.14 - Provveditorato	219	55	POLIZIA MUNICIPALE - TELEFONIA FISSA	-	-	-	195,79
S	1	3	1	4		CDC 130 - (UTDC) POLIZIA MUNICIPALE	Resp.Proc.2 - Dir. Servizi Finanziari	219	90	POLIZIA MUNICIPALE - TRASFERIMENTI ALL'UNIONE	645.000,00	645.000,00	645.000,00	769.977,00
S	1	3	1	10		CDC 130 - (UTDC) POLIZIA MUNICIPALE	Resp.Proc.1 - Segreteria Generale	222	63	POLIZIA MUNICIPALE - ASSICURAZIONI	600,00	600,00	600,00	753,77
S	1	3	1	2		CDC 130 - (UTDC) POLIZIA MUNICIPALE	Resp.Proc.7 - Viab,Prot.Civ,Verde Pubb.	222	136	POLIZIA MUNICIPALE - BOLLI AUTOMEZZI	150,00	150,00	150,00	156,54
S	1	3	1	3		CDC 513 - VIABILITA'	Resp.Proc.7 - Viab,Prot.Civ,Verde Pubb.	223	65	POLITICHE SULLA 'SICUREZZA' - PRESTAZIONI DI SERVIZIO	4.500,00	4.500,00	4.500,00	6.696,00
S	1	11	1	3		CDC 514 - PROTEZIONE CIVILE	Resp.Proc.7 - Viab,Prot.Civ,Verde Pubb.	261	65	PROTEZIONE CIVILE - PRESTAZIONI DI SERVIZIO	5.000,00	5.000,00	5.000,00	7.500,00
S	1	11	1	4		CDC 514 - PROTEZIONE CIVILE	Resp.Proc.7 - Viab,Prot.Civ,Verde Pubb.	261	91	PROTEZIONE CIVILE - QUOTE ASSOCIATIVE	1.500,00	1.500,00	1.500,00	1.500,00

E/S	Titolo	Missione	Programma	Macrogregato	Tipologia Entrata	Centro di Costo	Responsabile del Procedimento	Cap.	Art.	Descrizione Capitolo	2020	2021	2022	Cassa 2020
S	1	4	1	3		CDC 432 - (UTDC) SCUOLE MATERNE	Resp.Proc.8 - Patrimonio e Progettazione	283	52	SCUOLE MATERNE STATALI - MANUT. ORDINARIA EDIFICI E IMPIANTI	50.000,00	50.000,00	50.000,00	73.725,93
S	1	4	2	3		CDC 433 - (UTDC) SCUOLE ELEMENTARI	Resp.Proc.8 - Patrimonio e Progettazione	297	44	SCUOLE ELEMENTARI - ACQUA	8.000,00	8.000,00	8.000,00	14.033,39
S	1	4	2	3		CDC 433 - (UTDC) SCUOLE ELEMENTARI	Resp.Proc.8 - Patrimonio e Progettazione	297	52	SCUOLE ELEMENTARI - MANUTENZIONE ORDINARIA EDIFICI E IMPIANTI	50.000,00	50.000,00	50.000,00	69.512,89
S	1	4	2	3		CDC 433 - (UTDC) SCUOLE ELEMENTARI	Resp.Proc.8 - Patrimonio e Progettazione	297	53	SCUOLE ELEMENTARI - GAS	3.000,00	3.000,00	3.000,00	4.707,37
S	1	4	2	3		CDC 433 - (UTDC) SCUOLE ELEMENTARI	Resp.Proc.8 - Patrimonio e Progettazione	297	54	SCUOLE ELEMENTARI - ENERGIA ELETTRICA	25.000,00	25.000,00	25.000,00	32.957,79
S	1	50	1	7		CDC 434 - (UTDC) SCUOLE MEDIE	Resp.Proc.2 - Dir. Servizi Finanziari	326	130	SCUOLE MEDIE INFERIORI - INTERESSI PASSIVI	-	-	-	-
S	1	4	2	3		CDC 434 - (UTDC) SCUOLE MEDIE	Resp.Proc.8 - Patrimonio e Progettazione	328	52	SCUOLE MEDIE INFERIORI - MANUTENZIONE ORDINARIA EDIFICI E IMPIANTI	17.000,00	17.000,00	17.000,00	21.551,95
S	1	4	2	3		CDC 434 - (UTDC) SCUOLE MEDIE	Resp.Proc.8 - Patrimonio e Progettazione	328	53	SCUOLE MEDIE INFERIORI - GAS	-	-	-	-
S	1	4	6	4		CDC 437 - (UTDC) POLITICHE SCOLASTICHE	Resp.Proc.2 - Dir. Servizi Finanziari	345	90	POLITICHE SCOLASTICHE - TRASFERIMENTI ALL'UNIONE	3.474.533,00	3.474.533,00	3.474.533,00	4.147.765,00
S	1	4	6	10		CDC 412 - BIBLIOTECA	Resp.Proc.11 - Cultura, Biblio, Dem.Part	347	10	STAGE STUDIO LAVORO, LAVORO ESTIVO GUIDATO, TIROCINI FORMATIVI	6.000,00	6.000,00	6.000,00	6.500,00
S	1	4	6	1		CDC 412 - BIBLIOTECA	Resp.Proc.11 - Cultura, Biblio, Dem.Part	347	20	STAGE STUDIO LAVORO, LAVORO ESTIVO GUIDATO, TIROCINI FORMATIVI - ONERI	200,00	200,00	200,00	200,00
S	1	4	6	2		CDC 412 - BIBLIOTECA	Resp.Proc.11 - Cultura, Biblio, Dem.Part	347	135	STAGE STUDIO LAVORO, LAVORO ESTIVO GUIDATO, TIROCINI FORMATIVI - IRAP	700,00	700,00	700,00	717,00
S	1	6	1	3		CDC 451 - IMPIANTI SPORTIVI	Resp.Proc.14 - Provveditorato	358	34	PALESTRE E IMPIANTI SPORTIVI SCOLASTICI - MATERIALE IGIENICO SANITARIO (RILEVANTE IVA)	300,00	300,00	300,00	300,00
S	1	6	1	3		CDC 451 - IMPIANTI SPORTIVI	Resp.Proc.8 - Patrimonio e Progettazione	358	44	PALESTRE E IMPIANTI SPORTIVI SCOLASTICI - ACQUA (RILEVANTE IVA)	4.000,00	4.000,00	4.000,00	7.659,95
S	1	6	1	3		CDC 451 - IMPIANTI SPORTIVI	Resp.Proc.8 - Patrimonio e Progettazione	358	52	PALESTRE E IMPIANTI SPORTIVI SCOLASTICI - MANUTENZIONE ORDINARIA EDIFICI E IMPIANTI (RILEVANTE IVA)	8.000,00	8.000,00	8.000,00	11.673,70
S	1	6	1	3		CDC 451 - IMPIANTI SPORTIVI	Resp.Proc.8 - Patrimonio e Progettazione	358	53	PALESTRE E IMPIANTI SPORTIVI SCOLASTICI - TELERISCALDAMENTO (RILEVANTE IVA)	80.000,00	75.000,00	75.000,00	109.981,18
S	1	6	1	3		CDC 451 - IMPIANTI SPORTIVI	Resp.Proc.8 - Patrimonio e Progettazione	358	54	PALESTRE E IMPIANTI SPORTIVI SCOLASTICI - ENERGIA ELETTRICA (RILEVANTE IVA)	14.000,00	14.000,00	14.000,00	22.930,61
S	1	6	1	3		CDC 451 - IMPIANTI SPORTIVI	Resp.Proc.14 - Provveditorato	358	56	PALESTRE E IMPIANTI SPORTIVI SCOLASTICI - SPESE DI PULIZIA (RILEVANTE IVA)	68.000,00	68.000,00	68.000,00	86.398,89
S	1	6	1	3		CDC 451 - IMPIANTI SPORTIVI	Resp.Proc.12 - Sport, Associaz, Gemell.	358	81	PALESTRE E IMPIANTI SPORTIVI SCOLASTICI - UTILIZZO BENI DI TERZI (RILEVANTE IVA)	43.000,00	43.000,00	43.000,00	72.817,82
S	1	50	1	7		CDC 433 - (UTDC) SCUOLE ELEMENTARI	Resp.Proc.2 - Dir. Servizi Finanziari	361	130	SCUOLE ELEMENTARI - INTERESSI PASSIVI	213,00	271,00	56,00	213,00
S	1	5	2	1		CDC 412 - BIBLIOTECA	Resp.Proc.17 - Organizzazione e Personale	371	10	BIBLIOTECA - ASSEGNI FISSI ED INDENNITA' DEL PERSONALE	174.179,00	174.170,00	174.170,00	176.215,11
S	1	5	2	1		CDC 412 - BIBLIOTECA	Resp.Proc.17 - Organizzazione e Personale	371	20	BIBLIOTECA - CONTRIBUTI DEL PERSONALE A CARICO ENTE	52.520,00	52.518,00	52.518,00	55.936,18
S	1	5	2	1		CDC 412 - BIBLIOTECA	Resp.Proc.17 - Organizzazione e Personale	371	30	BIBLIOTECA - STRAORDINARIO	1.560,00	1.560,00	1.560,00	2.741,11
S	1	5	2	3		CDC 412 - BIBLIOTECA	Resp.Proc.17 - Organizzazione e Personale	371	35	BIBLIOTECA - MISSIONI DEL PERSONALE	200,00	200,00	200,00	345,10
S	1	5	2	1		CDC 412 - BIBLIOTECA	Resp.Proc.17 - Organizzazione e Personale	371	40	BIBLIOTECA - QUOTA FONDO	15.212,00	15.212,00	15.212,00	16.091,20
S	1	5	2	2		CDC 412 - BIBLIOTECA	Resp.Proc.17 - Organizzazione e Personale	371	135	BIBLIOTECA - IRAP	13.975,00	1.975,00	13.974,00	16.969,24
S	1	5	2	9		CDC 412 - BIBLIOTECA	Resp.Proc.17 - Organizzazione e Personale	372	12	BIBLIOTECA - RIMBORSO AD ENTI STIPENDI E ASSEGNI FISSI COMANDO/CONVENZIONE PERSONALE	24.333,00	24.333,00	24.333,00	48.609,00
S	1	5	2	9		CDC 412 - BIBLIOTECA	Resp.Proc.17 - Organizzazione e Personale	372	13	BIBLIOTECA - RIMBORSO AD ENTI CONTRIBUTI PREVID.ASSIST. COMANDO/CONVENZIONE PERSONALE	6.638,00	6.638,00	6.638,00	13.266,00
S	1	5	2	2		CDC 412 - BIBLIOTECA	Resp.Proc.17 - Organizzazione e Personale	372	135	BIBLIOTECA - RIMBORSO AD ENTI IRAP COMANDO/CONVENZIONE PERSONALE	2.069,00	2.069,00	2.069,00	5.832,64
S	1	5	2	3		CDC 412 - BIBLIOTECA	Resp.Proc.14 - Provveditorato	376	21	BIBLIOTECA - CARTA, CANCELLERIA	1.400,00	1.400,00	1.400,00	1.613,06
S	1	5	2	3		CDC 412 - BIBLIOTECA	Resp.Proc.11 - Cultura, Biblio, Dem.Part	376	22	BIBLIOTECA - GIORNALI, RIVISTE, ABBONAMENTI	3.300,00	3.500,00	3.500,00	4.023,80

E/S	Titolo	Missione	Programma	Macrogregato	Tipologia Entrata	Centro di Costo	Responsabile del Procedimento	Cap.	Art.	Descrizione Capitolo	2020	2021	2022	Cassa 2020
S	1	5	2	3		CDC 412 - BIBLIOTECA	Resp.Proc.11 - Cultura, Biblio, Dem.Part	376	23	BIBLIOTECA - PATRIMONIO LIBRARIO	25.000,00	26.000,00	26.000,00	35.788,56
S	1	5	2	3		CDC 412 - BIBLIOTECA	Resp.Proc.11 - Cultura, Biblio, Dem.Part	376	27	BIBLIOTECA - MATERIALE DI CONSUMO	7.500,00	8.000,00	8.000,00	12.388,20
S	1	5	2	3		CDC 412 - BIBLIOTECA	Resp.Proc.11 - Cultura, Biblio, Dem.Part	376	28	BIBLIOTECA - STAMPATI	500,00	500,00	500,00	500,00
S	1	5	2	3		CDC 412 - BIBLIOTECA	Resp.Proc.14 - Provveditorato	376	34	BIBLIOTECA - MATERIALE IGIENICO SANITARIO	2.500,00	2.500,00	2.500,00	3.988,73
S	1	5	2	3		CDC 412 - BIBLIOTECA	Resp.Proc.8 - Patrimonio e Progettazione	376	44	BIBLIOTECA - ACQUA	4.000,00	4.000,00	4.000,00	6.249,91
S	1	5	2	3		CDC 412 - BIBLIOTECA	Resp.Proc.8 - Patrimonio e Progettazione	376	52	BIBLIOTECA - MANUTENZIONE ORDINARIA EDIFICI E IMPIANTI	20.000,00	20.000,00	20.000,00	29.725,24
S	1	5	2	3		CDC 412 - BIBLIOTECA	Resp.Proc.8 - Patrimonio e Progettazione	376	53	BIBLIOTECA - TELERISCALDAMENTO	35.000,00	30.000,00	30.000,00	44.923,80
S	1	5	2	3		CDC 412 - BIBLIOTECA	Resp.Proc.8 - Patrimonio e Progettazione	376	54	BIBLIOTECA - ENERGIA ELETTRICA	30.000,00	30.000,00	30.000,00	43.320,82
S	1	5	2	3		CDC 412 - BIBLIOTECA	Resp.Proc.14 - Provveditorato	376	55	BIBLIOTECA - TELEFONIA FISSA	1.000,00	1.000,00	1.000,00	1.325,67
S	1	5	2	3		CDC 412 - BIBLIOTECA	Resp.Proc.14 - Provveditorato	376	56	BIBLIOTECA - SPESE DI PULIZIA	29.000,00	29.000,00	29.000,00	40.049,07
S	1	5	2	3		CDC 412 - BIBLIOTECA	Resp.Proc.14 - Provveditorato	376	58	BIBLIOTECA - MANUTENZIONE ATTREZZATURE	2.000,00	2.000,00	2.000,00	2.642,94
S	1	5	2	3		CDC 412 - BIBLIOTECA	Resp.Proc.11 - Cultura, Biblio, Dem.Part	376	65	BIBLIOTECA - PRESTAZIONI DI SERVIZIO	9.000,00	9.000,00	9.000,00	11.791,70
S	1	5	2	3		CDC 412 - BIBLIOTECA	Resp.Proc.14 - Provveditorato	376	85	BIBLIOTECA - NOLEGGIO ATTREZZATURE	3.500,00	3.500,00	3.500,00	4.970,73
S	1	5	2	2		CDC 412 - BIBLIOTECA	Resp.Proc.11 - Cultura, Biblio, Dem.Part	376	136	BIBLIOTECA - IMPOSTE E TASSE	3.000,00	3.000,00	3.000,00	3.000,00
S	1	5	2	3		CDC 412 - BIBLIOTECA	Resp.Proc.8 - Patrimonio e Progettazione	377	44	SPESE DI FUNZIONAMENTO VILLA TRENTI: ACQUA	1.000,00	1.000,00	1.000,00	1.944,45
S	1	5	2	3		CDC 412 - BIBLIOTECA	Resp.Proc.8 - Patrimonio e Progettazione	377	52	VILLA TRENTI - MANUTENZIONE ORDINARIA EDIFICI E IMPIANTI	10.000,00	10.000,00	10.000,00	10.752,46
S	1	5	2	3		CDC 412 - BIBLIOTECA	Resp.Proc.8 - Patrimonio e Progettazione	377	53	SPESE FUNZIONAMENTO VILLA TRENTI: TELERISCALDAMENTO	15.000,00	12.000,00	12.000,00	21.343,76
S	1	5	2	3		CDC 412 - BIBLIOTECA	Resp.Proc.8 - Patrimonio e Progettazione	377	54	SPESE FUNZIONAMENTO VILLA TRENTI: ENERGIA ELETTRICA	10.000,00	10.000,00	10.000,00	10.803,14
S	1	5	2	3		CDC 412 - BIBLIOTECA	Resp.Proc.14 - Provveditorato	377	56	VILLA TRENTI - SPESE DI PULIZIA	13.842,00	13.842,00	13.842,00	15.266,12
S	1	5	2	3		CDC 414 - MUSEI	Resp.Proc.11 - Cultura, Biblio, Dem.Part	381	22	MUSEI - GIORNALI, RIVISTE, ABBONAMENTI	-	-	-	-
S	1	5	2	3		CDC 414 - MUSEI	Resp.Proc.11 - Cultura, Biblio, Dem.Part	381	27	MUSEI - MATERIALE DI CONSUMO	200,00	200,00	200,00	200,00
S	1	5	2	3		CDC 414 - MUSEI	Resp.Proc.8 - Patrimonio e Progettazione	381	52	MUSEI - MANUTENZIONE ORDINARIA EDIFICI E IMPIANTI	1.500,00	1.500,00	1.500,00	2.904,23
S	1	5	2	3		CDC 414 - MUSEI	Resp.Proc.8 - Patrimonio e Progettazione	381	53	MUSEI - GAS	3.000,00	3.000,00	3.000,00	5.285,15
S	1	5	2	3		CDC 414 - MUSEI	Resp.Proc.8 - Patrimonio e Progettazione	381	54	MUSEI - ENERGIA ELETTRICA	1.800,00	1.800,00	1.800,00	3.099,40
S	1	5	2	3		CDC 414 - MUSEI	Resp.Proc.14 - Provveditorato	381	55	MUSEI - TELEFONIA FISSA	400,00	400,00	400,00	400,00
S	1	5	2	3		CDC 410 - ATTIVITA' CULTURALI	Resp.Proc.14 - Provveditorato	381	56	EDIFICI CULTURALI - SPESE DI PULIZIA	420,00	420,00	420,00	627,40
S	1	5	2	3		CDC 414 - MUSEI	Resp.Proc.11 - Cultura, Biblio, Dem.Part	381	65	MUSEI - PRESTAZIONI DI SERVIZIO	3.000,00	3.000,00	3.000,00	3.000,00
S	1	5	2	3		CDC 414 - MUSEI	Resp.Proc.8 - Patrimonio e Progettazione	381	80	MUSEI - LOCAZIONI E SPESE CONDOMINIALI	-	-	-	-
S	1	5	2	3		CDC 412 - BIBLIOTECA	Resp.Proc.11 - Cultura, Biblio, Dem.Part	383	27	ARCHIVIO STORICO - MATERIALE DI CONSUMO	-	-	-	-
S	1	5	2	4		CDC 412 - BIBLIOTECA	Resp.Proc.2 - Dir. Servizi Finanziari	385	90	SISTEMA BIBLIOTECARIO INTERCOMUNALE - TRASFERIMENTI ALL'UNIONE	50.000,00	50.000,00	50.000,00	59.689,00
S	1	5	2	1		CDC 410 - ATTIVITA' CULTURALI	Resp.Proc.17 - Organizzazione e Personale	390	10	CULTURA - ASSEGNI FISSI ED INDENNITA' DEL PERSONALE	32.395,00	32.395,00	32.395,00	33.248,05

E/S	Titolo	Missione	Programma	Macrogregato	Tipologia Entrata	Centro di Costo	Responsabile del Procedimento	Cap.	Art.	Descrizione Capitolo	2020	2021	2022	Cassa 2020
S	1	5	2	1		CDC 410 - ATTIVITA' CULTURALI	Resp.Proc.17 - Organizzazione e Personale	390	20	CULTURA - CONTRIBUTI DEL PERSONALE A CARICO ENTE	9.690,00	9.690,00	9.690,00	9.964,78
S	1	5	2	1		CDC 410 - ATTIVITA' CULTURALI	Resp.Proc.17 - Organizzazione e Personale	390	30	CULTURA - STRAORDINARIO	-	-	-	-
S	1	5	2	3		CDC 410 - ATTIVITA' CULTURALI	Resp.Proc.17 - Organizzazione e Personale	390	35	CULTURA - MISSIONI DEL PERSONALE	100,00	100,00	100,00	184,90
S	1	5	2	1		CDC 410 - ATTIVITA' CULTURALI	Resp.Proc.17 - Organizzazione e Personale	390	40	CULTURA - QUOTA FONDO	4.157,00	4.157,00	4.157,00	4.157,79
S	1	5	2	2		CDC 410 - ATTIVITA' CULTURALI	Resp.Proc.17 - Organizzazione e Personale	390	135	CULTURA - IRAP	3.107,00	3.107,00	3.107,00	3.661,63
S	1	5	2	4		CDC 410 - ATTIVITA' CULTURALI	Resp.Proc.11 - Cultura, Biblio, Dem.Part	399	92	CULTURA - TRASFERIMENTI E CONTRIBUTI	40.000,00	40.000,00	40.000,00	48.000,00
S	1	5	2	3		CDC 410 - ATTIVITA' CULTURALI	Resp.Proc.14 - Provveditorato	400	21	CULTURA - CARTA, CANCELLERIA	300,00	300,00	300,00	400,67
S	1	5	2	3		CDC 410 - ATTIVITA' CULTURALI	Resp.Proc.11 - Cultura, Biblio, Dem.Part	400	27	CULTURA - MATERIALE DI CONSUMO	-	200,00	200,00	-
S	1	5	2	3		CDC 410 - ATTIVITA' CULTURALI	Resp.Proc.11 - Cultura, Biblio, Dem.Part	400	65	CULTURA - PRESTAZIONI DI SERVIZIO	3.700,00	4.200,00	4.200,00	6.438,00
S	1	5	2	3		CDC 410 - ATTIVITA' CULTURALI	Resp.Proc.8 - Patrimonio e Progettazione	400	80	CULTURA - LOCAZIONI E SPESE CONDOMINIALI	12.000,00	12.000,00	12.000,00	12.000,00
S	1	5	2	4		CDC 410 - ATTIVITA' CULTURALI	Resp.Proc.11 - Cultura, Biblio, Dem.Part	400	90	CULTURA - TRASFERIMENTO A COMUNI PER INIZIATIVE E MANIFESTAZIONI	10.000,00	10.000,00	10.000,00	10.000,00
S	1	5	2	3		CDC 410 - ATTIVITA' CULTURALI	Resp.Proc.11 - Cultura, Biblio, Dem.Part	400	91	CULTURA - QUOTE ASSOCIATIVE	1.000,00	1.000,00	1.000,00	2.700,00
S	1	5	2	3		CDC 160 - DEMOCRAZIA E PARTECIPAZIONE	Resp.Proc.11 - Cultura, Biblio, Dem.Part	401	27	PROGETTI DI PARTECIPAZIONE - ACQUISTO BENI	2.000,00	-	-	2.000,00
S	1	5	2	3		CDC 160 - DEMOCRAZIA E PARTECIPAZIONE	Resp.Proc.11 - Cultura, Biblio, Dem.Part	401	65	PROGETTI DI PARTECIPAZIONE - PRESTAZIONI DI SERVIZI	6.000,00	10.000,00	10.000,00	6.360,00
S	1	5	2	4		CDC 160 - DEMOCRAZIA E PARTECIPAZIONE	Resp.Proc.11 - Cultura, Biblio, Dem.Part	401	92	PROGETTI DI PARTECIPAZIONE - TRASFERIMENTI E CONTRIBUTI	2.000,00	-	-	2.000,00
S	1	5	2	3		CDC 410 - ATTIVITA' CULTURALI	Resp.Proc.11 - Cultura, Biblio, Dem.Part	402	27	ORGANIZZAZIONE CONVEGNI, SEMINARI, MOSTRE - MATERIALE DI CONSUMO	-	-	-	-
S	1	5	2	3		CDC 410 - ATTIVITA' CULTURALI	Resp.Proc.11 - Cultura, Biblio, Dem.Part	402	65	ORGANIZZAZIONE CONVEGNI, SEMINARI, MOSTRE - PRESTAZIONI DI SERVIZIO	2.000,00	2.000,00	2.000,00	2.754,60
S	1	5	2	4		CDC 410 - ATTIVITA' CULTURALI	Resp.Proc.11 - Cultura, Biblio, Dem.Part	403	92	TEATRO FABBRI - TRASFERIMENTI E CONTRIBUTI	87.000,00	88.000,00	89.000,00	87.000,00
S	1	5	2	3		CDC 410 - ATTIVITA' CULTURALI	Resp.Proc.8 - Patrimonio e Progettazione	404	44	IMMOBILI IN USO AD ASSOCIAZIONI - ACQUA	600,00	600,00	600,00	1.021,37
S	1	5	2	3		CDC 410 - ATTIVITA' CULTURALI	Resp.Proc.8 - Patrimonio e Progettazione	404	52	IMMOBILI IN USO AD ASSOCIAZIONI - MANUTENZIONE ORDINARIA EDIFICI E IMPIANTI	4.000,00	2.100,00	2.000,00	6.354,07
S	1	5	2	3		CDC 410 - ATTIVITA' CULTURALI	Resp.Proc.8 - Patrimonio e Progettazione	404	53	IMMOBILI IN USO AD ASSOCIAZIONI - GAS	2.500,00	2.500,00	2.500,00	4.693,63
S	1	5	2	3		CDC 410 - ATTIVITA' CULTURALI	Resp.Proc.8 - Patrimonio e Progettazione	404	54	IMMOBILI IN USO AD ASSOCIAZIONI - ENERGIA ELETTRICA	3.000,00	3.000,00	3.000,00	3.485,60
S	1	5	2	3		CDC 410 - ATTIVITA' CULTURALI	Resp.Proc.8 - Patrimonio e Progettazione	405	44	TEATRI - ACQUA	400,00	400,00	400,00	595,28
S	1	5	2	3		CDC 410 - ATTIVITA' CULTURALI	Resp.Proc.8 - Patrimonio e Progettazione	405	52	TEATRI - MANUTENZIONE ORDINARIA EDIFICI E IMPIANTI	1.500,00	1.500,00	1.500,00	2.496,47
S	1	5	2	3		CDC 410 - ATTIVITA' CULTURALI	Resp.Proc.8 - Patrimonio e Progettazione	405	53	TEATRI - GAS	6.000,00	6.000,00	6.000,00	11.708,46
S	1	5	2	3		CDC 410 - ATTIVITA' CULTURALI	Resp.Proc.8 - Patrimonio e Progettazione	405	54	TEATRI - ENERGIA ELETTRICA	4.500,00	4.500,00	4.500,00	6.405,34
S	1	5	2	3		CDC 410 - ATTIVITA' CULTURALI	Resp.Proc.14 - Provveditorato	405	56	TEATRI - SPESE DI PULIZIA	-	-	-	-
S	1	5	2	3		CDC 410 - ATTIVITA' CULTURALI	Resp.Proc.11 - Cultura, Biblio, Dem.Part	405	58	TEATRI - MANUTENZIONE ATTREZZATURE	2.000,00	2.000,00	2.000,00	2.000,00
S	1	8	1	1		CDC 570 - EDILIZIA PRIVATA	Resp.Proc.17 - Organizzazione e Personale	407	10	EDILIZIA PRIVATA - ASSEGNI FISSI ED INDENNITA' DEL PERSONALE	129.451,00	129.451,00	129.451,00	139.107,70
S	1	8	1	1		CDC 570 - EDILIZIA PRIVATA	Resp.Proc.17 - Organizzazione e Personale	407	20	EDILIZIA PRIVATA - CONTRIBUTI DEL PERSONALE A CARICO ENTE	38.975,00	38.975,00	38.975,00	44.461,12
S	1	8	1	1		CDC 570 - EDILIZIA PRIVATA	Resp.Proc.17 - Organizzazione e Personale	407	30	EDILIZIA PRIVATA - STRAORDINARIO	780,00	780,00	780,00	3.060,00

E/S	Titolo	Missione	Programma	Macroaggregato	Tipologia Entrata	Centro di Costo	Responsabile del Procedimento	Cap.	Art.	Descrizione Capitolo	2020	2021	2022	Cassa 2020
S	1	8	1	3		CDC 570 - EDILIZIA PRIVATA	Resp.Proc.17 - Organizzazione e Personale	407	35	EDILIZIA PRIVATA - MISSIONI DEL PERSONALE	150,00	150,00	150,00	241,96
S	1	8	1	1		CDC 570 - EDILIZIA PRIVATA	Resp.Proc.17 - Organizzazione e Personale	407	40	EDILIZIA PRIVATA - QUOTA FONDO	8.310,00	8.310,00	8.310,00	8.447,83
S	1	8	1	2		CDC 570 - EDILIZIA PRIVATA	Resp.Proc.17 - Organizzazione e Personale	407	135	EDILIZIA PRIVATA - IRAP	11.858,00	11.858,00	11.858,00	14.738,23
S	1	8	1	1		CDC 560 - URBANISTICA	Resp.Proc.17 - Organizzazione e Personale	408	10	URBANISTICA - ASSEGNI FISSI ED INDENNITA' DEL PERSONALE	76.141,00	76.141,00	76.141,00	77.056,64
S	1	8	1	1		CDC 560 - URBANISTICA	Resp.Proc.17 - Organizzazione e Personale	408	20	URBANISTICA - CONTRIBUTI DEL PERSONALE A CARICO ENTE	22.503,00	22.503,00	22.503,00	22.655,75
S	1	8	1	1		CDC 560 - URBANISTICA	Resp.Proc.17 - Organizzazione e Personale	408	30	URBANISTICA - STRAORDINARIO	260,00	260,00	260,00	620,00
S	1	8	1	3		CDC 560 - URBANISTICA	Resp.Proc.17 - Organizzazione e Personale	408	35	URBANISTICA - MISSIONI DEL PERSONALE	150,00	150,00	150,00	292,60
S	1	8	1	1		CDC 560 - URBANISTICA	Resp.Proc.17 - Organizzazione e Personale	408	40	URBANISTICA - QUOTA FONDO	3.679,00	3.679,00	3.679,00	3.679,53
S	1	8	1	2		CDC 560 - URBANISTICA	Resp.Proc.17 - Organizzazione e Personale	408	135	URBANISTICA - IRAP	6.810,00	6.810,00	6.810,00	7.957,05
S	1	8	1	9		CDC 570 - EDILIZIA PRIVATA	Resp.Proc.17 - Organizzazione e Personale	409	12	URBANISTICA - RIMBORSO AD ENTI STIPENDI E ASSEGNI FISSI COMANDO/CONVENZIONE	-	-	-	859,69
S	1	8	1	9		CDC 570 - EDILIZIA PRIVATA	Resp.Proc.17 - Organizzazione e Personale	409	13	URBANISTICA - RIMBORSO AD ENTI CONTRIBUTI PREVID.ASSIST. COMANDO/CONVENZIONE	-	-	-	315,27
S	1	8	1	2		CDC 570 - EDILIZIA PRIVATA	Resp.Proc.17 - Organizzazione e Personale	409	135	URBANISTICA - RIMBORSO AD ENTI IRAP COMANDO/CONVENZIONE	-	-	-	75,94
S	1	9	2	1		CDC 520 - AMBIENTE	Resp.Proc.17 - Organizzazione e Personale	427	10	AMBIENTE - ASSEGNI FISSI ED INDENNITA' DEL PERSONALE	28.650,00	28.650,00	28.650,00	28.650,00
S	1	9	2	1		CDC 520 - AMBIENTE	Resp.Proc.17 - Organizzazione e Personale	427	20	AMBIENTE - CONTRIBUTI DEL PERSONALE A CARICO ENTE	8.430,00	8.430,00	8.430,00	8.680,06
S	1	9	2	1		CDC 520 - AMBIENTE	Resp.Proc.17 - Organizzazione e Personale	427	30	AMBIENTE - STRAORDINARIO	260,00	260,00	260,00	520,00
S	1	9	2	3		CDC 520 - AMBIENTE	Resp.Proc.17 - Organizzazione e Personale	427	35	AMBIENTE - MISSIONI DEL PERSONALE	200,00	200,00	200,00	400,00
S	1	9	2	1		CDC 520 - AMBIENTE	Resp.Proc.17 - Organizzazione e Personale	427	40	AMBIENTI - QUOTA FONDO	1.741,00	1.741,00	1.741,00	1.742,06
S	1	9	2	2		CDC 520 - AMBIENTE	Resp.Proc.17 - Organizzazione e Personale	427	135	AMBIENTE - IRAP	2.605,00	2.605,00	2.605,00	3.039,62
S	1	9	2	3		CDC 520 - AMBIENTE	Resp.Proc.14 - Provveditorato	430	21	AMBIENTE - CARTA, CANCELLERIA	600,00	600,00	600,00	600,00
S	1	9	2	3		CDC 520 - AMBIENTE	Resp.Proc.18 - Urbanistica, Ambiente	430	22	AMBIENTE - GIORNALI, RIVISTE, ABBONAMENTI	-	-	-	-
S	1	9	2	3		CDC 520 - AMBIENTE	Resp.Proc.18 - Urbanistica, Ambiente	430	27	AMBIENTE - MATERIALE DI CONSUMO	-	-	-	-
S	1	9	2	3		CDC 520 - AMBIENTE	Resp.Proc.18 - Urbanistica, Ambiente	430	28	AMBIENTE - STAMPATI	2.000,00	2.000,00	2.000,00	2.000,00
S	1	9	2	3		CDC 520 - AMBIENTE	Resp.Proc.18 - Urbanistica, Ambiente	430	65	AMBIENTE - PRESTAZIONI DI SERVIZIO	30.000,00	30.000,00	30.000,00	38.312,75
S	1	9	2	4		CDC 520 - AMBIENTE	Resp.Proc.18 - Urbanistica, Ambiente	430	92	AMBIENTE - TRASFERIMENTI	-	-	-	14.080,00
S	1	8	1	3		CDC 560 - URBANISTICA	Resp.Proc.14 - Provveditorato	432	21	URBANISTICA - CARTA, CANCELLERIA	750,00	750,00	750,00	763,05
S	1	8	1	3		CDC 560 - URBANISTICA	Resp.Proc.18 - Urbanistica, Ambiente	432	22	URBANISTICA - GIORNALI, RIVISTE, ABBONAMENTI	250,00	250,00	250,00	250,00
S	1	8	1	3		CDC 560 - URBANISTICA	Resp.Proc.18 - Urbanistica, Ambiente	432	27	URBANISTICA - MATERIALE DI CONSUMO	-	-	-	-
S	1	8	1	3		CDC 560 - URBANISTICA	Resp.Proc.18 - Urbanistica, Ambiente	432	47	URBANISTICA - PUBBLICITA' E COMUNICAZIONE	-	-	-	-
S	1	8	1	3		CDC 560 - URBANISTICA	Resp.Proc.14 - Provveditorato	432	58	URBANISTICA - MANUTENZIONE ATTREZZATURE	-	-	-	-
S	1	8	1	3		CDC 560 - URBANISTICA	Resp.Proc.18 - Urbanistica, Ambiente	432	65	URBANISTICA - PRESTAZIONI DI SERVIZIO	-	-	-	-
S	1	8	1	3		CDC 560 - URBANISTICA	Resp.Proc.14 - Provveditorato	432	85	URBANISTICA - NOLEGGIO ATTREZZATURE	4.000,00	4.000,00	4.000,00	6.264,15

E/S	Titolo	Missione	Programma	Macrogregato	Tipologia Entrata	Centro di Costo	Responsabile del Procedimento	Cap.	Art.	Descrizione Capitolo	2020	2021	2022	Cassa 2020
S	1	8	1	3		CDC 570 - EDILIZIA PRIVATA	Resp.Proc.16 - Ed.Privata, Suap, Inteco	435	21	EDILIZIA PRIVATA - CARTA, CANCELLERIA	-	-	-	-
S	1	8	1	3		CDC 570 - EDILIZIA PRIVATA	Resp.Proc.16 - Ed.Privata, Suap, Inteco	435	27	EDILIZIA PRIVATA - MATERIALE DI CONSUMO	-	-	-	-
S	1	8	1	3		CDC 570 - EDILIZIA PRIVATA	Resp.Proc.14 - Provveditorato	435	58	EDILIZIA PRIVATA - MANUTENZIONE ATTREZZATURE	-	-	-	-
S	1	8	1	3		CDC 570 - EDILIZIA PRIVATA	Resp.Proc.16 - Ed.Privata, Suap, Inteco	435	65	EDILIZIA PRIVATA - PRESTAZIONI DI SERVIZIO	2.000,00	2.000,00	2.000,00	5.282,80
S	1	8	1	3		CDC 570 - EDILIZIA PRIVATA	Resp.Proc.14 - Provveditorato	435	85	EDILIZIA PRIVATA - NOLEGGIO ATTREZZATURE	1.000,00	1.000,00	1.000,00	1.000,00
S	1	9	2	4		CDC 520 - AMBIENTE	Resp.Proc.2 - Dir. Servizi Finanziari	444	90	AMBIENTE - TRASFERIMENTI ALL'UNIONE	23.500,00	23.500,00	23.500,00	28.052,00
S	1	9	2	4		CDC 520 - AMBIENTE	Resp.Proc.18 - Urbanistica, Ambiente	446	92	AMBIENTE - TRASFERIMENTI E CONTRIBUTI	3.500,00	3.500,00	3.500,00	6.650,00
S	1	9	2	3		CDC 520 - AMBIENTE	Resp.Proc.18 - Urbanistica, Ambiente	447	91	RISPARMIO ENERGETICO - QUOTE ASSOCIATIVE	520,00	520,00	520,00	520,00
S	1	9	2	4		CDC 520 - AMBIENTE	Resp.Proc.2 - Dir. Servizi Finanziari	501	90	SERVIZIO DI VIGILANZA SUI CANI RANDAGI - TRASFERIMENTI ALL'UNIONE	30.744,00	30.744,00	30.744,00	36.702,00
S	1	12	9	3		CDC 511 - CIMITERI	Resp.Proc.7 - Viab,Prot.Civ,Verde Pubb.	518	25	CIMITERI - CARBURANTI, COMBUSTIBILI, LUBRIFICANTI	-	-	-	-
S	1	12	9	3		CDC 511 - CIMITERI	Resp.Proc.8 - Patrimonio e Progettazione	518	44	CIMITERI - ACQUA	7.000,00	7.000,00	7.000,00	11.142,13
S	1	12	9	3		CDC 511 - CIMITERI	Resp.Proc.8 - Patrimonio e Progettazione	518	52	CIMITERI - MANUTENZIONE ORDINARIA EDIFICI E IMPIANTI	10.000,00	10.000,00	10.000,00	12.376,29
S	1	12	9	3		CDC 511 - CIMITERI	Resp.Proc.14 - Provveditorato	518	55	CIMITERI - TELEFONIA FISSA	1.300,00	1.300,00	1.300,00	1.520,36
S	1	12	9	3		CDC 511 - CIMITERI	Resp.Proc.7 - Viab,Prot.Civ,Verde Pubb.	518	57	CIMITERI - MANUTENZIONE AUTOMEZZI	-	-	-	-
S	1	12	9	10		CDC 511 - CIMITERI	Resp.Proc.1 - Segreteria Generale	518	63	CIMITERI - ASSICURAZIONI	250,00	250,00	250,00	297,95
S	1	12	9	3		CDC 511 - CIMITERI	Resp.Proc.8 - Patrimonio e Progettazione	518	65	CIMITERI - PRESTAZIONI DI SERVIZIO	212.001,00	212.001,00	238.000,00	302.889,62
S	1	12	9	2		CDC 511 - CIMITERI	Resp.Proc.7 - Viab,Prot.Civ,Verde Pubb.	518	136	CIMITERI - BOLLI AUTOMEZZI	-	-	-	-
S	1	12	9	3		CDC 420 - SPORTELLINO AL CITTADINO	Resp.Proc.10 - AAGG, Rapporti Cittadino	519	65	FUNZIONI DI POLIZIA MORTUARIA - PRESTAZIONI DI SERVIZIO	13.000,00	13.000,00	13.000,00	14.400,00
S	1	12	9	3		CDC 511 - CIMITERI	Resp.Proc.8 - Patrimonio e Progettazione	520	54	ILLUMINAZIONE VOTIVA - ENERGIA ELETTRICA (RILEVANTE IVA)	10.000,00	10.000,00	10.000,00	13.774,06
S	1	12	9	3		CDC 511 - CIMITERI	Resp.Proc.10 - AAGG, Rapporti Cittadino	520	59	ILLUMINAZIONE VOTIVA - SPESE POSTALI (RILEVANTE IVA)	3.000,00	3.000,00	3.000,00	5.418,92
S	1	12	9	3		CDC 511 - CIMITERI	Resp.Proc.8 - Patrimonio e Progettazione	520	65	ILLUMINAZIONE VOTIVA - PRESTAZIONI DI SERVIZIO (RILEVANTE IVA)	8.222,00	8.222,00	8.000,00	11.436,18
S	1	9	2	4		CDC 521 - (UTDC) NETTEZZA URBANA	Resp.Proc.2 - Dir. Servizi Finanziari	580	90	SMALTIMENTO RSU - TRASFERIMENTI ALL'UNIONE	-	-	-	-
S	1	12	1	3		CDC 431 - (UTDC) SERVIZI PRIMA INFANZIA	Resp.Proc.8 - Patrimonio e Progettazione	619	52	ASILI NIDO - MANUTENZIONE ORDINARIA EDIFICI E IMPIANTI	7.000,00	7.000,00	7.000,00	11.102,98
S	1	9	2	1		CDC 519 - VERDE PUBBLICO	Resp.Proc.17 - Organizzazione e Personale	631	10	VERDE PUBBLICO - ASSEGNI FISSI ED INDENNITA' DEL PERSONALE	-	-	-	-
S	1	9	2	1		CDC 519 - VERDE PUBBLICO	Resp.Proc.17 - Organizzazione e Personale	631	20	VERDE PUBBLICO - CONTRIBUTI DEL PERSONALE A CARICO ENTE	-	-	-	-
S	1	9	2	1		CDC 519 - VERDE PUBBLICO	Resp.Proc.17 - Organizzazione e Personale	631	30	VERDE PUBBLICO - STRAORDINARIO	-	-	-	-
S	1	9	2	3		CDC 519 - VERDE PUBBLICO	Resp.Proc.17 - Organizzazione e Personale	631	35	VERDE PUBBLICO - MISSIONI DEL PERSONALE	-	-	-	-
S	1	9	2	1		CDC 519 - VERDE PUBBLICO	Resp.Proc.17 - Organizzazione e Personale	631	40	VERDE PUBBLICO - QUOTA FONDO	-	-	-	-
S	1	9	2	2		CDC 519 - VERDE PUBBLICO	Resp.Proc.17 - Organizzazione e Personale	631	135	VERDE PUBBLICO - IRAP	-	-	-	-
S	1	9	2	3		CDC 519 - VERDE PUBBLICO	Resp.Proc.7 - Viab,Prot.Civ,Verde Pubb.	635	25	VERDE PUBBLICO - CARBURANTI, COMBUSTIBILI, LUBRIFICANTI	2.900,00	2.900,00	2.900,00	3.132,83
S	1	9	2	3		CDC 519 - VERDE PUBBLICO	Resp.Proc.7 - Viab,Prot.Civ,Verde Pubb.	635	27	VERDE PUBBLICO - MATERIALE DI CONSUMO	-	-	-	-

E/S	Titolo	Missione	Programma	Macrogregato	Tipologia Entrata	Centro di Costo	Responsabile del Procedimento	Cap.	Art.	Descrizione Capitolo	2020	2021	2022	Cassa 2020
S	1	9	2	3		CDC 519 - VERDE PUBBLICO	Resp.Proc.8 - Patrimonio e Progettazione	635	44	VERDE PUBBLICO - ACQUA	30.000,00	30.000,00	30.000,00	41.777,73
S	1	9	2	3		CDC 519 - VERDE PUBBLICO	Resp.Proc.7 - Viab,Prot.Civ,Verde Pubb.	635	52	VERDE PUBBLICO - MANUTENZIONE ORDINARIA VERDE	13.500,00	13.500,00	13.500,00	24.158,56
S	1	9	2	3		CDC 519 - VERDE PUBBLICO	Resp.Proc.7 - Viab,Prot.Civ,Verde Pubb.	635	57	VERDE PUBBLICO - MANUTENZIONE AUTOMEZZI	1.700,00	1.700,00	1.700,00	2.200,00
S	1	9	2	10		CDC 519 - VERDE PUBBLICO	Resp.Proc.1 - Segreteria Generale	635	63	VERDE PUBBLICO - ASSICURAZIONI	2.040,00	2.040,00	2.040,00	2.040,00
S	1	9	2	3		CDC 519 - VERDE PUBBLICO	Resp.Proc.7 - Viab,Prot.Civ,Verde Pubb.	635	65	VERDE PUBBLICO - PRESTAZIONI DI SERVIZIO	250.000,00	280.000,00	280.000,00	403.847,00
S	1	9	2	4		CDC 519 - VERDE PUBBLICO	Resp.Proc.7 - Viab,Prot.Civ,Verde Pubb.	635	92	VERDE PUBBLICO - TRASFERIMENTI E CONTRIBUTI	5.000,00	-	-	9.810,00
S	1	9	2	2		CDC 519 - VERDE PUBBLICO	Resp.Proc.7 - Viab,Prot.Civ,Verde Pubb.	635	136	VERDE PUBBLICO - BOLLI AUTOMEZZI	120,00	120,00	120,00	232,00
S	1	6	1	1		CDC 450 - PROMOZIONE SPORTIVA	Resp.Proc.17 - Organizzazione e Personale	643	10	PROMOZIONE SPORTIVA - ASSEGNI FISSI ED INDENNITA' DEL PERSONALE	56.736,00	56.736,00	56.736,00	58.415,35
S	1	6	1	1		CDC 450 - PROMOZIONE SPORTIVA	Resp.Proc.17 - Organizzazione e Personale	643	20	PROMOZIONE SPORTIVA - CONTRIBUTI DEL PERSONALE A CARICO ENTE	16.061,00	16.061,00	16.061,00	16.820,57
S	1	6	1	1		CDC 450 - PROMOZIONE SPORTIVA	Resp.Proc.17 - Organizzazione e Personale	643	30	PROMOZIONE SPORTIVA - STRAORDINARIO	260,00	260,00	260,00	520,00
S	1	6	1	3		CDC 450 - PROMOZIONE SPORTIVA	Resp.Proc.17 - Organizzazione e Personale	643	35	PROMOZIONE SPORTIVA - MISSIONI DEL PERSONALE	100,00	100,00	100,00	193,50
S	1	6	1	1		CDC 450 - PROMOZIONE SPORTIVA	Resp.Proc.17 - Organizzazione e Personale	643	40	PROMOZIONE SPORTIVA - QUOTA FONDO	1.090,00	1.090,00	1.090,00	1.302,24
S	1	6	1	2		CDC 450 - PROMOZIONE SPORTIVA	Resp.Proc.17 - Organizzazione e Personale	643	135	PROMOZIONE SPORTIVA - IRAP	4.973,00	4.973,00	4.973,00	5.919,91
S	1	6	1	3		CDC 451 - IMPIANTI SPORTIVI	Resp.Proc.12 - Sport, Associaz, Gemell.	649	27	IMPIANTI SPORTIVI - MATERIALE DI CONSUMO	1.000,00	1.000,00	1.000,00	1.000,00
S	1	6	1	3		CDC 451 - IMPIANTI SPORTIVI	Resp.Proc.8 - Patrimonio e Progettazione	649	52	IMPIANTI SPORTIVI - MANUTENZIONE ORDINARIA EDIFICI E IMPIANTI	10.000,00	10.000,00	10.000,00	20.157,94
S	1	6	1	3		CDC 451 - IMPIANTI SPORTIVI	Resp.Proc.12 - Sport, Associaz, Gemell.	649	65	IMPIANTI SPORTIVI - PRESTAZIONI DI SERVIZIO	68.000,00	68.000,00	68.000,00	72.935,47
S	1	6	1	3		CDC 450 - PROMOZIONE SPORTIVA	Resp.Proc.14 - Provveditorato	650	21	PROMOZIONE SPORTIVA - CARTA, CANCELLERIA	3.600,00	3.600,00	3.600,00	3.600,00
S	1	6	1	3		CDC 450 - PROMOZIONE SPORTIVA	Resp.Proc.12 - Sport, Associaz, Gemell.	650	27	PROMOZIONE SPORTIVA - MATERIALE DI CONSUMO	1.000,00	1.000,00	1.000,00	2.289,17
S	1	6	1	3		CDC 450 - PROMOZIONE SPORTIVA	Resp.Proc.12 - Sport, Associaz, Gemell.	650	65	PROMOZIONE SPORTIVA - PRESTAZIONI DI SERVIZIO	16.000,00	16.000,00	16.000,00	30.971,25
S	1	6	1	4		CDC 450 - PROMOZIONE SPORTIVA	Resp.Proc.12 - Sport, Associaz, Gemell.	650	92	PROMOZIONE SPORTIVA - TRASFERIMENTI E CONTRIBUTI	3.000,00	3.000,00	3.000,00	3.000,00
S	1	6	1	7		CDC 451 - IMPIANTI SPORTIVI	Resp.Proc.2 - Dir. Servizi Finanziari	654	130	IMPIANTI SPORTIVI - INTERESSI PASSIVI	2.646,00	2.133,00	1.598,00	2.646,00
S	1	12	7	4		CDC 440 - (UTDC) POLITICHE SOCIALI	Resp.Proc.2 - Dir. Servizi Finanziari	702	90	SERVIZI SOCIALI - TRASFERIMENTI ALL'UNIONE	1.700.000,00	1.700.000,00	1.700.000,00	2.029.396,00
S	1	12	7	3		CDC 440 - (UTDC) POLITICHE SOCIALI	Resp.Proc.8 - Patrimonio e Progettazione	707	54	SERVIZI SOCIALI - ENERGIA ELETTRICA	1.000,00	1.000,00	1.000,00	1.710,64
S	1	1	10	1		CDC 120 - PERSONALE	Resp.Proc.14 - Provveditorato	717	0	SERVIZIO MENSA LAVORATORI DIPENDENTI	44.000,00	44.000,00	44.000,00	44.000,00
S	1	50	1	7		CDC 310 - RAGIONERIA	Resp.Proc.2 - Dir. Servizi Finanziari	720	130	POLITICHE SOCIALI - INTERESSI PASSIVI	2.582,00	4.760,00	4.190,00	2.582,00
S	1	10	5	1		CDC 513 - VIABILITA'	Resp.Proc.17 - Organizzazione e Personale	726	10	VIABILITA' - ASSEGNI FISSI ED INDENNITA' DEL PERSONALE	-	-	-	-
S	1	10	5	1		CDC 513 - VIABILITA'	Resp.Proc.17 - Organizzazione e Personale	726	20	VIABILITA' - CONTRIBUTI DEL PERSONALE A CARICO ENTE	-	-	-	-
S	1	10	5	1		CDC 513 - VIABILITA'	Resp.Proc.17 - Organizzazione e Personale	726	30	VIABILITA' - STRAORDINARIO	-	-	-	-
S	1	10	5	3		CDC 513 - VIABILITA'	Resp.Proc.17 - Organizzazione e Personale	726	35	VIABILITA' - MISSIONI DEL PERSONALE	-	-	-	-
S	1	10	5	1		CDC 513 - VIABILITA'	Resp.Proc.17 - Organizzazione e Personale	726	40	VIABILITA' - QUOTA FONDO	-	-	-	-
S	1	10	5	2		CDC 513 - VIABILITA'	Resp.Proc.17 - Organizzazione e Personale	726	135	VIABILITA' - IRAP	-	-	-	-

E/S	Titolo	Missione	Programma	Macrogregato	Tipologia Entrata	Centro di Costo	Responsabile del Procedimento	Cap.	Art.	Descrizione Capitolo	2020	2021	2022	Cassa 2020
S	1	10	5	3		CDC 513 - VIABILITA'	Resp.Proc.7 - Viab,Prot.Civ,Verde Pubb.	731	25	VIABILITA' - CARBURANTI, COMBUSTIBILI, LUBRIFICANTI	1.000,00	1.000,00	1.000,00	1.432,54
S	1	10	5	3		CDC 513 - VIABILITA'	Resp.Proc.7 - Viab,Prot.Civ,Verde Pubb.	731	52	VIABILITA' - MANUTENZIONE ORDINARIA STRADE - INTERVENTI IN ECONOMIA	7.000,00	7.000,00	7.000,00	12.246,79
S	1	10	5	3		CDC 513 - VIABILITA'	Resp.Proc.7 - Viab,Prot.Civ,Verde Pubb.	731	57	VIABILITA' - MANUTENZIONE AUTOMEZZI	2.500,00	2.500,00	2.500,00	4.225,70
S	1	10	5	10		CDC 513 - VIABILITA'	Resp.Proc.1 - Segreteria Generale	731	63	VIABILITA' - ASSICURAZIONI	1.120,00	1.120,00	1.120,00	2.309,73
S	1	10	5	3		CDC 513 - VIABILITA'	Resp.Proc.7 - Viab,Prot.Civ,Verde Pubb.	731	65	VIABILITA' - PRESTAZIONI DI SERVIZIO	30.000,00	30.000,00	3.000,00	57.074,84
S	1	10	5	2		CDC 513 - VIABILITA'	Resp.Proc.7 - Viab,Prot.Civ,Verde Pubb.	731	136	VIABILITA' - BOLLI AUTOMEZZI	170,00	170,00	170,00	170,75
S	1	10	5	3		CDC 513 - VIABILITA'	Resp.Proc.7 - Viab,Prot.Civ,Verde Pubb.	732	27	SEGNALETICA STRADALE - MATERIALE DI CONSUMO	-	-	-	-
S	1	10	5	3		CDC 513 - VIABILITA'	Resp.Proc.7 - Viab,Prot.Civ,Verde Pubb.	732	52	SEGNALETICA STRADALE - MANUTENZIONE ORDINARIA - INTERVENTI IN ECONOMIA	7.000,00	7.000,00	7.000,00	11.658,84
S	1	10	5	3		CDC 513 - VIABILITA'	Resp.Proc.8 - Patrimonio e Progettazione	732	54	SEGNALETICA STRADALE - ENERGIA ELETTRICA	10.000,00	10.000,00	10.000,00	16.574,41
S	1	10	5	3		CDC 513 - VIABILITA'	Resp.Proc.7 - Viab,Prot.Civ,Verde Pubb.	732	65	SEGNALETICA STRADALE - PRESTAZIONI DI SERVIZIO	45.000,00	45.000,00	45.000,00	66.859,31
S	1	10	5	3		CDC 513 - VIABILITA'	Resp.Proc.7 - Viab,Prot.Civ,Verde Pubb.	734	65	SGOMBERO NEVE DAI CENTRI ABITATI - PRESTAZIONI DI SERVIZIO	60.000,00	60.000,00	60.000,00	91.478,65
S	1	10	5	3		CDC 513 - VIABILITA'	Resp.Proc.7 - Viab,Prot.Civ,Verde Pubb.	736	52	VIABILITA' - MANUTENZIONE ORDINARIA STRADE	100.000,00	100.000,00	100.000,00	149.449,53
S	1	10	5	10		CDC 513 - VIABILITA'	Resp.Proc.7 - Viab,Prot.Civ,Verde Pubb.	736	63	VIABILITA' - FRANCHIGE ASSICURAZIONI	15.000,00	15.000,00	15.000,00	19.460,00
S	1	10	5	3		CDC 512 - ILLUMINAZIONE PUBBLICA	Resp.Proc.8 - Patrimonio e Progettazione	742	54	ILLUMINAZIONE PUBBLICA - ENERGIA ELETTRICA	10.000,00	10.000,00	10.000,00	15.297,83
S	1	10	5	3		CDC 512 - ILLUMINAZIONE PUBBLICA	Resp.Proc.7 - Viab,Prot.Civ,Verde Pubb.	743	25	ILLUMINAZIONE PUBBLICA - CARBURANTI, COMBUSTIBILI, LUBRIFICANTI	900,00	900,00	900,00	1.258,91
S	1	10	5	3		CDC 512 - ILLUMINAZIONE PUBBLICA	Resp.Proc.7 - Viab,Prot.Civ,Verde Pubb.	743	52	ILLUMINAZIONE PUBBLICA - MANUTENZIONE ORDINARIA	6.000,00	6.000,00	6.000,00	9.251,30
S	1	10	5	3		CDC 512 - ILLUMINAZIONE PUBBLICA	Resp.Proc.7 - Viab,Prot.Civ,Verde Pubb.	743	57	ILLUMINAZIONE PUBBLICA - MANUTENZIONE AUTOMEZZI	1.000,00	1.000,00	1.000,00	1.000,00
S	1	10	5	10		CDC 512 - ILLUMINAZIONE PUBBLICA	Resp.Proc.1 - Segreteria Generale	743	63	ILLUMINAZIONE PUBBLICA - ASSICURAZIONI	-	-	-	1.075,86
S	1	10	5	3		CDC 512 - ILLUMINAZIONE PUBBLICA	Resp.Proc.7 - Viab,Prot.Civ,Verde Pubb.	743	65	ILLUMINAZIONE PUBBLICA - CONTRATTO DI SERVIZIO	420.000,00	420.000,00	420.000,00	1.520.769,04
S	1	10	5	2		CDC 512 - ILLUMINAZIONE PUBBLICA	Resp.Proc.7 - Viab,Prot.Civ,Verde Pubb.	743	136	ILLUMINAZIONE PUBBLICA - BOLLI AUTOMEZZI	-	-	-	-
S	1	14	2	3		CDC 512 - ILLUMINAZIONE PUBBLICA	Resp.Proc.7 - Viab,Prot.Civ,Verde Pubb.	744	54	LUMINARIE NATALIZIE - ENERGIA ELETTRICA	-	-	-	-
S	1	50	1	7		CDC 513 - VIABILITA'	Resp.Proc.2 - Dir. Servizi Finanziari	745	130	VIABILITA', ILLUMINAZIONE PUBBLICA - INTERESSI PASSIVI	836,00	549,00	112,00	836,00
S	1	10	5	3		CDC 510 - GESTIONE PATRIMONIO	Resp.Proc.8 - Patrimonio e Progettazione	755	52	LOCALI AUTOSTAZIONE - MANUTENZIONE ORDINARIA EDIFICI E IMPIANTI	1.000,00	1.000,00	1.000,00	2.084,47
S	1	10	5	3		CDC 510 - GESTIONE PATRIMONIO	Resp.Proc.14 - Provveditorato	755	56	LOCALI AUTOSTAZIONE - SPESE DI PULIZIA	6.000,00	6.000,00	6.000,00	8.146,68
S	1	10	2	4		CDC 513 - VIABILITA'	Resp.Proc.15 - Programmazione Bilancio	758	92	GESTIONE AZIENDA TRASPORTI SPA E AGENZIA PER LA MOBILITA'- TRASFERIMENTI	20.598,00	20.627,00	20.627,00	20.598,00
S	1	17	1	3		CDC 510 - GESTIONE PATRIMONIO	Resp.Proc.7 - Viab,Prot.Civ,Verde Pubb.	760	65	IMPIANTO COGENERAZIONE - CANONI SERVIZI	-	-	-	-
S	1	14	4	3		CDC 550 - TRIBUTI	Resp.Proc.9 - Tributi	820	0	SPESE PER LA GESTIONE IN CONCESSIONE DELL'IMPOSTA COMUNALE SULLA PUBBLICITA', DEI DIRITTI SULLE PUBBLICHE AFFISSIONI E TASSA OCCUPAZIONE EDIZI	115.000,00	115.000,00	115.000,00	129.259,38
S	1	7	1	3		CDC 453 - PROMOZIONE TURISTICA	Resp.Proc.12 - Sport, Associaz, Gemell.	830	27	PROMOZIONE TURISTICA - MATERIALE DI CONSUMO	500,00	500,00	500,00	1.298,99
S	1	7	1	3		CDC 453 - PROMOZIONE TURISTICA	Resp.Proc.12 - Sport, Associaz, Gemell.	830	65	PROMOZIONE TURISTICA - PRESTAZIONI DI SERVIZIO	500,00	500,00	500,00	500,00
S	1	7	1	3		CDC 453 - PROMOZIONE TURISTICA	Resp.Proc.12 - Sport, Associaz, Gemell.	830	85	PROMOZIONE TURISTICA - NOLEGGIO ATTREZZATURE	-	-	-	-
S	1	7	1	3		CDC 453 - PROMOZIONE TURISTICA	Resp.Proc.12 - Sport, Associaz, Gemell.	830	91	PROMOZIONE TURISTICA -QUOTE ASSOCIATIVE	-	-	-	-

E/S	Titolo	Missione	Programma	Macroaggregato	Tipologia Entrata	Centro di Costo	Responsabile del Procedimento	Cap.	Art.	Descrizione Capitolo	2020	2021	2022	Cassa 2020
S	1	7	1	4		CDC 453 - PROMOZIONE TURISTICA	Resp.Proc.12 - Sport, Associaz, Gemell.	830	92	PROMOZIONE TURISTICA - TRASFERIMENTI E CONTRIBUTI	1.500,00	1.500,00	1.500,00	1.500,00
S	1	7	1	3		CDC 453 - PROMOZIONE TURISTICA	Resp.Proc.12 - Sport, Associaz, Gemell.	831	65	PROMOZIONE TURISTICA - OSTELLO - PRESTAZIONI DI SERVIZIO	-	-	-	1.161,60
S	1	14	2	1		CDC 530 - INTECO E MARKETING TERR.	Resp.Proc.17 - Organizzazione e Personale	849	10	INTERVENTI ECONOMICI - ASSEGNI FISSI ED INDENNITA' DEL PERSONALE	46.677,00	46.677,00	46.677,00	51.697,04
S	1	14	2	1		CDC 530 - INTECO E MARKETING TERR.	Resp.Proc.17 - Organizzazione e Personale	849	20	INTERVENTI ECONOMICI - CONTRIBUTI DEL PERSONALE A CARICO ENTE	13.663,00	13.663,00	13.663,00	15.077,99
S	1	14	2	1		CDC 530 - INTECO E MARKETING TERR.	Resp.Proc.17 - Organizzazione e Personale	849	30	INTERVENTI ECONOMICI - STRAORDINARIO	520,00	520,00	520,00	524,41
S	1	14	2	3		CDC 530 - INTECO E MARKETING TERR.	Resp.Proc.17 - Organizzazione e Personale	849	35	INTERVENTI ECONOMICI - MISSIONI DEL PERSONALE	200,00	200,00	200,00	399,20
S	1	14	2	1		CDC 530 - INTECO E MARKETING TERR.	Resp.Proc.17 - Organizzazione e Personale	849	40	INTERVENTI ECONOMICI - QUOTA FONDO	1.190,00	1.190,00	1.190,00	1.347,60
S	1	14	2	2		CDC 530 - INTECO E MARKETING TERR.	Resp.Proc.17 - Organizzazione e Personale	849	135	INTERVENTI ECONOMICI - IRAP	4.151,00	4.151,00	4.151,00	5.383,98
S	1	7	1	3		CDC 530 - INTECO E MARKETING TERR.	Resp.Proc.16 - Ed.Privata, Suap, Inteco	850	65	MARKETING TERRITORIALE - PRESTAZIONI DI SERVIZIO	10.000,00	10.000,00	10.000,00	10.000,00
S	1	7	1	3		CDC 530 - INTECO E MARKETING TERR.	Resp.Proc.16 - Ed.Privata, Suap, Inteco	850	85	MARKETING TERRITORIALE - NOLEGGIO ATTREZZATURE	-	-	-	-
S	1	7	1	4		CDC 530 - INTECO E MARKETING TERR.	Resp.Proc.16 - Ed.Privata, Suap, Inteco	850	92	MARKETING TERRITORIALE - TRASFERIMENTI E CONTRIBUTI	20.000,00	20.000,00	20.000,00	40.166,00
S	1	14	4	1		CDC 530 - INTECO E MARKETING TERR.	Resp.Proc.17 - Organizzazione e Personale	852	10	SUAP - ASSEGNI FISSI ED INDENNITA' DEL PERSONALE	40.952,00	40.952,00	40.952,00	41.158,53
S	1	14	4	1		CDC 530 - INTECO E MARKETING TERR.	Resp.Proc.17 - Organizzazione e Personale	852	20	SUAP - CONTRIBUTI DEL PERSONALE A CARICO ENTE	12.672,00	12.672,00	12.672,00	13.007,28
S	1	14	4	1		CDC 530 - INTECO E MARKETING TERR.	Resp.Proc.17 - Organizzazione e Personale	852	30	SUAP - STRAORDINARIO	260,00	260,00	260,00	520,00
S	1	14	4	1		CDC 530 - INTECO E MARKETING TERR.	Resp.Proc.17 - Organizzazione e Personale	852	40	SUAP - QUOTA FONDO	883,00	883,00	883,00	884,04
S	1	14	4	2		CDC 530 - INTECO E MARKETING TERR.	Resp.Proc.17 - Organizzazione e Personale	852	135	SUAP - IRAP	3.648,00	3.648,00	3.648,00	4.266,67
S	1	14	4	9		CDC 530 - INTECO E MARKETING TERR.	Resp.Proc.17 - Organizzazione e Personale	853	12	SUAP - RIMBORSO AD ENTI STIPENDI E ASSEGNI FISSI COMANDO/CONVENZIONE	-	-	-	2.822,00
S	1	14	4	9		CDC 530 - INTECO E MARKETING TERR.	Resp.Proc.17 - Organizzazione e Personale	853	13	SUAP - RIMBORSO AD ENTI CONTRIBUTI PREVID.ASSIST. COMANDO/CONVENZIONE	-	-	-	837,00
S	1	14	4	2		CDC 530 - INTECO E MARKETING TERR.	Resp.Proc.17 - Organizzazione e Personale	853	135	SUAP - RIMBORSO AD ENTI IRAP COMANDO/CONVENZIONE	-	-	-	245,00
S	1	14	2	3		CDC 530 - INTECO E MARKETING TERR.	Resp.Proc.14 - Provveditorato	854	21	INTERVENTI ECONOMICI - CARTA, CANCELLERIA	500,00	500,00	500,00	587,95
S	1	14	2	3		CDC 530 - INTECO E MARKETING TERR.	Resp.Proc.16 - Ed.Privata, Suap, Inteco	854	27	INTERVENTI ECONOMICI - MATERIALE DI CONSUMO	-	-	-	-
S	1	14	2	3		CDC 530 - INTECO E MARKETING TERR.	Resp.Proc.16 - Ed.Privata, Suap, Inteco	854	28	INTERVENTI ECONOMICI - STAMPATI	-	-	-	-
S	1	16	1	3		CDC 530 - INTECO E MARKETING TERR.	Resp.Proc.16 - Ed.Privata, Suap, Inteco	856	65	ATTIVITA' PRODUTTIVE - PRESTAZIONI DI SERVIZIO	-	-	-	-
S	1	16	1	4		CDC 530 - INTECO E MARKETING TERR.	Resp.Proc.16 - Ed.Privata, Suap, Inteco	856	92	SVILUPPO DEL SETTORE AGRICOLO - TRASFERIMENTI E CONTRIBUTI	15.000,00	15.000,00	-	60.000,00
S	1	14	2	3		CDC 530 - INTECO E MARKETING TERR.	Resp.Proc.16 - Ed.Privata, Suap, Inteco	871	62	INTERVENTI ECONOMICI - CONSULENZE	-	-	-	-
S	1	14	2	3		CDC 530 - INTECO E MARKETING TERR.	Resp.Proc.16 - Ed.Privata, Suap, Inteco	871	65	INTERVENTI ECONOMICI - PRESTAZIONI DI SERVIZIO	10.000,00	10.000,00	10.000,00	18.706,40
S	1	14	2	4		CDC 530 - INTECO E MARKETING TERR.	Resp.Proc.16 - Ed.Privata, Suap, Inteco	872	92	INTERVENTI ECONOMICI - TRASFERIMENTI E CONTRIBUTI	150.000,00	150.000,00	150.000,00	170.630,51
S	1	16	1	1		CDC 540 - MERCATO ORTOFRUTTICOLO	Resp.Proc.17 - Organizzazione e Personale	874	10	SVILUPPO DEL SETTORE AGRICOLO - ASSEGNI FISSI ED INDENNITA' DEL PERSONALE	-	-	-	672,16
S	1	16	1	1		CDC 540 - MERCATO ORTOFRUTTICOLO	Resp.Proc.17 - Organizzazione e Personale	874	20	SVILUPPO DEL SETTORE AGRICOLO - CONTRIBUTI DEL PERSONALE A CARICO ENTE	-	-	-	663,06
S	1	16	1	3		CDC 540 - MERCATO ORTOFRUTTICOLO	Resp.Proc.17 - Organizzazione e Personale	874	35	SVILUPPO DEL SETTORE AGRICOLO - MISSIONI DEL PERSONALE	-	-	-	-
S	1	16	1	1		CDC 540 - MERCATO ORTOFRUTTICOLO	Resp.Proc.17 - Organizzazione e Personale	874	40	SVILUPPO DEL SETTORE AGRICOLO - QUOTA FONDO	-	-	-	0,15

E/S	Titolo	Missione	Programma	Macrogregato	Tipologia Entrata	Centro di Costo	Responsabile del Procedimento	Cap.	Art.	Descrizione Capitolo	2020	2021	2022	Cassa 2020
S	1	16	1	2		CDC 540 - MERCATO ORTOFRUTTICOLO	Resp.Proc.17 - Organizzazione e Personale	874	135	SVILUPPO DEL SETTORE AGRICOLO - IRAP	-	-	-	-
S	1	1	10	1		CDC 120 - PERSONALE	Resp.Proc.17 - Organizzazione e Personale	891	10	AUMENTO CONTRATTUALE - RETRIBUZIONE	24.219,00	24.817,00	24.817,00	32.019,00
S	1	1	10	1		CDC 120 - PERSONALE	Resp.Proc.17 - Organizzazione e Personale	891	20	AUMENTO CONTRATTUALE - CONTRIBUTI DEL PERSONALE A CARICO ENTE	6.699,00	6.864,00	6.864,00	8.859,00
S	1	1	10	1		CDC 120 - PERSONALE	Resp.Proc.17 - Organizzazione e Personale	891	135	AUMENTO CONTRATTUALE - IRAP	2.059,00	2.109,00	2.109,00	2.722,00
S	1	1	10	1		CDC 120 - PERSONALE	Resp.Proc.17 - Organizzazione e Personale	892	20	FONDO PRODUTTIVITA' - CONTRIBUTI DEL PERSONALE A CARICO ENTE	97.958,36	48.424,00	48.424,00	104.058,66
S	1	1	10	1		CDC 120 - PERSONALE	Resp.Proc.17 - Organizzazione e Personale	892	40	FONDO PRODUTTIVITA' - RETRIBUZIONE	395.067,00	195.416,00	195.416,00	397.127,46
S	1	1	10	2		CDC 120 - PERSONALE	Resp.Proc.17 - Organizzazione e Personale	892	135	FONDO DI PRODUTTIVITA' - IRAP	33.581,00	16.610,00	16.610,00	33.862,52
S	1	1	10	1		CDC 120 - PERSONALE	Resp.Proc.17 - Organizzazione e Personale	893	10	INDENNITA' DI RISULTATO POSIZIONI ORGANIZZATIVE	30.094,00	18.663,00	18.663,00	30.094,00
S	1	1	10	1		CDC 120 - PERSONALE	Resp.Proc.17 - Organizzazione e Personale	893	20	INDENNITA' DI RISULTATO POSIZIONI ORGANIZZATIVE - ONERI CARICO ENTE	7.463,00	4.628,00	4.628,00	7.463,00
S	1	1	10	2		CDC 120 - PERSONALE	Resp.Proc.17 - Organizzazione e Personale	893	135	INDENNITA' DI RISULTATO POSIZIONI ORGANIZZATIVE - IRAP	2.559,00	1.587,00	1.587,00	2.559,00
S	1	1	10	1		CDC 120 - PERSONALE	Resp.Proc.17 - Organizzazione e Personale	896	30	FONDO TRATTAMENTO ECONOMICO ACCESSORIO (STRAORDINARIO)	33.269,00	33.269,00	33.269,00	33.269,00
S	1	1	11	10		CDC 310 - RAGIONERIA	Resp.Proc.15 - Programmazione Bilancio	900	0	IVA A DEBITO DA VERSARE ALL'ERARIO.	35.000,00	35.000,00	35.000,00	35.000,00
S	1	50	1	7		CDC 310 - RAGIONERIA	Resp.Proc.2 - Dir. Servizi Finanziari	901	130	INVESTIMENTI VARI - INTERESSI PASSIVI	38.849,00	35.525,00	47.766,00	38.849,00
S	1	1	11	10		CDC 310 - RAGIONERIA	Resp.Proc.15 - Programmazione Bilancio	902	0	IVA PER FATTURE EMESSE SOGGETTE A SCISSIONE DEI PAGAMENTI	32.700,00	32.700,00	32.700,00	32.700,00
S	1	8	1	9		CDC 570 - EDILIZIA PRIVATA	Resp.Proc.16 - Ed.Privata, Suap, Inteco	905	0	RESTITUZIONE SOMME NON DOVUTE - SANZIONI E DIRITTI	5.000,00	5.000,00	5.000,00	5.000,00
S	1	12	8	9		CDC 511 - CIMITERI	Resp.Proc.10 - AAGG, Rapporti Cittadino	906	0	RESTITUZIONE SOMME NON DOVUTE - SERVIZI CIMITERIALI E LAMPATE VOTIVE	1.000,00	1.000,00	1.000,00	1.000,00
S	1	1	4	9		CDC 550 - TRIBUTI	Resp.Proc.9 - Tributi	907	0	RESTITUZIONE SOMME NON DOVUTE - SGRAVI E RIMBORSI DI QUOTE INDEBITE O INESIGIBILI DI TRIBUTI PROPRI	10.000,00	10.000,00	10.000,00	10.000,00
S	1	20	1	10		CDC 310 - RAGIONERIA	Resp.Proc.2 - Dir. Servizi Finanziari	918	0	FONDO DI RISERVA ORDINARIO	49.532,00	49.532,00	49.532,00	-
S	1	20	1	10		CDC 310 - RAGIONERIA	Resp.Proc.2 - Dir. Servizi Finanziari	919	0	FONDO DI RISERVA DI CASSA	-	-	-	49.352,00
S	2	1	5	2		CDC 510 - GESTIONE PATRIMONIO	Resp.Proc.8 - Patrimonio e Progettazione	1000	10	IMMOBILI DI PROPRIETA': RISTRUTTURAZIONE, MANUT.STRAORDINARIA (FINANZ. INDEBITAMENTO)	-	-	-	-
S	2	1	5	2		CDC 510 - GESTIONE PATRIMONIO	Resp.Proc.8 - Patrimonio e Progettazione	1000	20	IMMOBILI DI PROPRIETA': RISTRUTTURAZIONE, MANUT.STRAORDINARIA (FINANZ.ONERI URBANIZZAZIONE)	132.782,90	-	-	144.608,87
S	2	1	5	2		CDC 510 - GESTIONE PATRIMONIO	Resp.Proc.8 - Patrimonio e Progettazione	1000	26	IMMOBILI DI PROPRIETA': RISTRUTTURAZIONE, MANUT.STRAORDINARIA - PROGETTAZIONE ESTERNA (FINANZ. ONERI)	-	-	-	-
S	2	1	5	2		CDC 510 - GESTIONE PATRIMONIO	Resp.Proc.8 - Patrimonio e Progettazione	1000	30	IMMOBILI DI PROPRIETA': RISTRUTTURAZIONE, MANUT.STRAORDINARIA (FINANZ. CONTRIBUTI DA TERZI)	-	-	1.270.000,00	-
S	2	1	5	2		CDC 510 - GESTIONE PATRIMONIO	Resp.Proc.8 - Patrimonio e Progettazione	1000	40	IMMOBILI DI PROPRIETA': RISTRUTTURAZIONE, MANUT.STRAORDINARIA (FINANZ. AVANZO AMM)	-	-	-	-
S	2	1	5	2		CDC 510 - GESTIONE PATRIMONIO	Resp.Proc.8 - Patrimonio e Progettazione	1000	50	IMMOBILI DI PROPRIETA': RISTRUTTURAZIONE, MANUT.STRAORDINARIA (FINANZ. CONTRIBUTI EEP)	108.850,22	90.000,00	-	139.959,00
S	2	1	5	2		CDC 510 - GESTIONE PATRIMONIO	Resp.Proc.8 - Patrimonio e Progettazione	1000	60	IMMOBILI DI PROPRIETA': RISTRUTTURAZIONE, MANUT.STRAORDINARIA - (FINANZ. ALIENAZIONI)	-	20.000,00	-	-
S	2	1	5	2		CDC 510 - GESTIONE PATRIMONIO	Resp.Proc.8 - Patrimonio e Progettazione	1000	70	IMMOBILI DI PROPRIETA': RISTRUTTURAZIONE, MANUT.STRAORDINARIA (FINANZ. CONCESSIONI CIMITERIALI)	-	-	-	-
S	2	1	8	2		CDC 215 - GARE E CONTRATTI	Resp.Proc.5 - Gare e Contratti	1030	10	INFORMATIZZAZIONE SERVIZI COMUNALI - ACQUISTO ATTREZZATURE (FINANZ. INDEBITAMENTO)	-	-	-	-
S	2	1	8	2		CDC 215 - GARE E CONTRATTI	Resp.Proc.5 - Gare e Contratti	1030	20	INFORMATIZZAZIONE SERVIZI COMUNALI - ACQUISTO ATTREZZATURE (ONERI URBANIZZAZIONE)	-	-	-	-
S	2	1	8	2		CDC 215 - GARE E CONTRATTI	Resp.Proc.5 - Gare e Contratti	1030	40	INFORMATIZZAZIONE SERVIZI COMUNALI - ACQUISTO ATTREZZATURE (FINANZ. AVANZO AMM)	-	-	-	2.363,14
S	2	1	8	2		CDC 215 - GARE E CONTRATTI	Resp.Proc.5 - Gare e Contratti	1030	50	INFORMATIZZAZIONE SERVIZI COMUNALI - ACQUISTO ATTREZZATURE (FINANZ. CONTRIBUTI EEP)	-	-	-	-

E/S	Titolo	Missione	Programma	Macrogregato	Tipologia Entrata	Centro di Costo	Responsabile del Procedimento	Cap.	Art.	Descrizione Capitolo	2020	2021	2022	Cassa 2020
S	2	1	8	2		CDC 215 - GARE E CONTRATTI	Resp.Proc.5 - Gare e Contratti	1030	60	INFORMATIZZAZIONE SERVIZI COMUNALI - ACQUISTO ATTREZZATURE (FINANZ. ALIENAZIONI)	-	-	-	-
S	2	1	8	2		CDC 500 - UFFICIO TECNICO LLPP	Resp.Proc.7 - Viab,Prot.Civ,Verde Pubb.	1050	40	INTERVENTI IN INFRASTRUTTURE TELEMTICHE - FINANZ. AVANZO AMM.NE	-	-	-	-
S	2	1	11	2		CDC 215 - GARE E CONTRATTI	Resp.Proc.5 - Gare e Contratti	1060	10	SERVIZI GENERALI - ACQUISTO MOBILI ED ATTREZZATURE (FINANZ. INDEBITAMENTO)	-	-	-	-
S	2	1	11	2		CDC 215 - GARE E CONTRATTI	Resp.Proc.5 - Gare e Contratti	1060	20	SERVIZI GENERALI - ACQUISTO MOBILI ED ATTREZZATURE (FINANZ.ONERI URBANIZZAZIONE)	-	-	-	-
S	2	1	11	2		CDC 215 - GARE E CONTRATTI	Resp.Proc.5 - Gare e Contratti	1060	40	SERVIZI GENERALI - ACQUISTO MOBILI ED ATTREZZATURE (FINANZ. AVANZO AMM)	-	-	-	-
S	2	1	11	2		CDC 215 - GARE E CONTRATTI	Resp.Proc.5 - Gare e Contratti	1060	50	SERVIZI GENERALI - ACQUISTO MOBILI ED ATTREZZATURE (FINANZ. CONTRIBUTI EEPF)	-	-	-	-
S	2	1	11	2		CDC 215 - GARE E CONTRATTI	Resp.Proc.5 - Gare e Contratti	1060	60	SERVIZI GENERALI - ACQUISTO MOBILI ED ATTREZZATURE (FINANZ. ALIENAZIONI)	5.000,00	-	-	5.350,00
S	2	1	11	2		CDC 215 - GARE E CONTRATTI	Resp.Proc.5 - Gare e Contratti	1060	70	SERVIZI GENERALI - ACQUISTO MOBILI ED ATTREZZATURE (FINANZ. CONCESSIONI CIMITERIALI)	-	-	-	-
S	2	1	11	3		CDC 310 - RAGIONERIA	Resp.Proc.2 - Dir. Servizi Finanziari	1440	10	TRASFERIMENTO DI CAPTALE PER INTERVENTI INTERCOMUNALI (FINANZ. INDEBITAMENTO)	-	-	-	-
S	2	1	11	3		CDC 310 - RAGIONERIA	Resp.Proc.2 - Dir. Servizi Finanziari	1440	20	TRASFERIMENTO DI CAPITALE PER INTERVENTI INTERCOMUNALI (FINANZ.ONERI URBANIZZAZIONE)	-	-	-	-
S	2	1	11	3		CDC 310 - RAGIONERIA	Resp.Proc.2 - Dir. Servizi Finanziari	1440	30	TRASFERIMENTO DI CAPTALE PER INTERVENTI INTERCOMUNALI (FINANZ. CONTRIBUTI DA TERZI)	-	-	-	-
S	2	1	11	3		CDC 310 - RAGIONERIA	Resp.Proc.2 - Dir. Servizi Finanziari	1440	40	TRASFERIMENTO DI CAPTALE PER INTERVENTI INTERCOMUNALI - (FINANZ. AVANZO AMM)	-	-	-	44.763,20
S	2	1	11	3		CDC 310 - RAGIONERIA	Resp.Proc.2 - Dir. Servizi Finanziari	1440	50	TRASFERIMENTO DI CAPTALE PER INTERVENTI INTERCOMUNALI - (FINANZ. CONTRIBUTI EEPF)	-	-	-	-
S	2	1	11	3		CDC 310 - RAGIONERIA	Resp.Proc.2 - Dir. Servizi Finanziari	1440	60	TRASFERIMENTO DI CAPTALE PER INTERVENTI INTERCOMUNALI (FINANZ. ALIENAZIONI)	40.000,00	25.000,00	20.000,00	40.000,00
S	2	1	11	3		CDC 310 - RAGIONERIA	Resp.Proc.2 - Dir. Servizi Finanziari	1440	70	TRASFERIMENTO DI CAPITALE PER INTERVENTI INTERCOMUNALI (FINANZ. CONCESSIONI CIMITERIALI)	-	-	-	-
S	2	1	5	2		CDC 510 - GESTIONE PATRIMONIO	Resp.Proc.8 - Patrimonio e Progettazione	1450	10	EX MERCATO ORTOFRUTTICOLO - MANUTENZIONE STRAORDINARIA (FINANZ. INDEBITAMENTO)	-	-	-	-
S	2	1	5	2		CDC 510 - GESTIONE PATRIMONIO	Resp.Proc.8 - Patrimonio e Progettazione	1450	20	EX MERCATO ORTOFRUTTICOLO - MANUTENZIONE STRAORDINARIA (FINANZ.ONERI URBANIZZAZIONE)	-	-	-	-
S	2	1	5	2		CDC 510 - GESTIONE PATRIMONIO	Resp.Proc.8 - Patrimonio e Progettazione	1450	30	EX MERCATO ORTOFRUTTICOLO - MANUTENZIONE STRAORDINARIA (FINANZ. CONTRIBUTI DA TERZI)	-	-	-	-
S	2	1	5	2		CDC 510 - GESTIONE PATRIMONIO	Resp.Proc.8 - Patrimonio e Progettazione	1450	40	EX MERCATO ORTOFRUTTICOLO - MANUTENZIONE STRAORDINARIA (FINANZ. AVANZO AMM)	-	-	-	647,35
S	2	1	5	2		CDC 510 - GESTIONE PATRIMONIO	Resp.Proc.8 - Patrimonio e Progettazione	1450	50	EX MERCATO ORTOFRUTTICOLO - MANUTENZIONE STRAORDINARIA (FINANZ. CONTRIBUTI EEPF)	-	-	-	-
S	2	1	5	2		CDC 510 - GESTIONE PATRIMONIO	Resp.Proc.8 - Patrimonio e Progettazione	1450	60	EX MERCATO ORTOFRUTTICOLO - MANUTENZIONE STRAORDINARIA (FINANZ. ALIENAZIONI)	10.000,00	-	-	10.000,00
S	2	1	5	2		CDC 510 - GESTIONE PATRIMONIO	Resp.Proc.8 - Patrimonio e Progettazione	1450	70	EX MERCATO ORTOFRUTTICOLO - MANUTENZIONE STRAORDINARIA (FINANZ. CONCESSIONI CIMITERIALI)	-	-	-	-
S	2	8	1	3		CDC 570 - EDILIZIA PRIVATA	Resp.Proc.16 - Ed.Privata, Suap, Inteco	1600	20	QUOTA ONERI DI URBANIZZAZIONE SECONDARIA DA DESTINARSI AD ISTITUTI RELIGIOSI (FINANZ.ONERI URBANIZZAZIONE)	5.000,00	5.000,00	5.000,00	5.000,00
S	2	8	1	3		CDC 570 - EDILIZIA PRIVATA	Resp.Proc.16 - Ed.Privata, Suap, Inteco	1600	30	QUOTA ONERI DI URBANIZZAZIONE SECONDARIA DA DESTINARSI AD ISTITUTI RELIGIOSI (FINANZ. CONTRIBUTI DA TERZI)	-	-	-	-
S	2	8	1	5		CDC 570 - EDILIZIA PRIVATA	Resp.Proc.16 - Ed.Privata, Suap, Inteco	1610	20	RESTITUZIONE ONERI DI URBANIZZAZIONE PER RINUNCIA TITOLO EDILIZIO (FINANZ.ONERI URBANIZZAZIONE)	5.000,00	10.000,00	10.000,00	36.626,45
S	2	3	1	2		CDC 513 - VIABILITA'	Resp.Proc.7 - Viab,Prot.Civ,Verde Pubb.	1810	40	SICUREZZA - ACQUISTO MEZZI ED ATTREZZATURE (FINANZ. AVANZO AMM)	49.722,02	-	-	52.488,83
S	2	3	1	2		CDC 513 - VIABILITA'	Resp.Proc.8 - Patrimonio e Progettazione	1810	50	SICUREZZA - ACQUISTO MEZZI ED ATTREZZATURE (FINANZ. CONTRIBUTI EEPF)	47.512,00	-	-	47.512,00
S	2	3	1	2		CDC 513 - VIABILITA'	Resp.Proc.7 - Viab,Prot.Civ,Verde Pubb.	1810	60	SICUREZZA - ACQUISTO MEZZI ED ATTREZZATURE (FINANZ. ALIENAZIONI)	-	-	-	-
S	2	3	1	2		CDC 513 - VIABILITA'	Resp.Proc.8 - Patrimonio e Progettazione	1810	70	SICUREZZA - ACQUISTO MEZZI ED ATTREZZATURE (FINANZ. CONC. CIMITERIALI)	-	-	-	-
S	2	20	2	5		CDC 310 - RAGIONERIA	Resp.Proc.2 - Dir. Servizi Finanziari	2071	20	FONDO CREDITI DI DUBBIA ESIGIBILITA' - CONTO CAPITALE (FINANZ.ONERI URBANIZZAZIONE)	-	-	-	-
S	2	4	1	2		CDC 432 - (UTDC) SCUOLE MATERNE	Resp.Proc.8 - Patrimonio e Progettazione	2100	10	SCUOLE MATERNE - COSTRUZIONE, COMPLETAMENTO, MANUTENZIONE STRAORDINARIA (FINANZ. INDEBITAMENTO)	-	-	100.000,00	-

E/S	Titolo	Missione	Programma	Macrogregato	Tipologia Entrata	Centro di Costo	Responsabile del Procedimento	Cap.	Art.	Descrizione Capitolo	2020	2021	2022	Cassa 2020
S	2	4	1	2		CDC 432 - (UTDC) SCUOLE MATERNE	Resp.Proc.8 - Patrimonio e Progettazione	2100	20	SCUOLE MATERNE - COSTRUZIONE, COMPLETAMENTO, MANUTENZIONE STRAORDINARIA (FINANZ.ONERI URBANIZZAZIONE)	20.000,00	-	-	20.000,00
S	2	4	1	2		CDC 432 - (UTDC) SCUOLE MATERNE	Resp.Proc.8 - Patrimonio e Progettazione	2100	30	SCUOLE MATERNE - COSTRUZIONE, COMPLETAMENTO, MANUTENZIONE STRAORDINARIA (FINANZ. CONTRIBUTI DA TERZI)	-	-	-	-
S	2	4	1	2		CDC 432 - (UTDC) SCUOLE MATERNE	Resp.Proc.8 - Patrimonio e Progettazione	2100	40	SCUOLE MATERNE - COSTRUZIONE, COMPLETAMENTO, MANUTENZIONE STRAORDINARIA (FINANZ. AVANZO AMM)	-	-	-	-
S	2	4	1	2		CDC 432 - (UTDC) SCUOLE MATERNE	Resp.Proc.8 - Patrimonio e Progettazione	2100	50	SCUOLE MATERNE - COSTRUZIONE, COMPLETAMENTO, MANUTENZIONE STRAORDINARIA (FINANZ. CONTRIBUTI EEPP)	-	-	-	-
S	2	4	1	2		CDC 432 - (UTDC) SCUOLE MATERNE	Resp.Proc.8 - Patrimonio e Progettazione	2100	60	SCUOLE MATERNE - COSTRUZIONE, COMPLETAMENTO, MANUTENZIONE STRAORDINARIA (FINANZ. ALIENAZIONI)	100.000,00	-	-	100.000,00
S	2	4	1	2		CDC 432 - (UTDC) SCUOLE MATERNE	Resp.Proc.8 - Patrimonio e Progettazione	2100	70	SCUOLE MATERNE - COSTRUZIONE, COMPLETAMENTO, MANUTENZIONE STRAORDINARIA (FINANZ. CONCESSIONI CIMITERIALI)	-	-	-	-
S	2	4	1	2		CDC 432 - (UTDC) SCUOLE MATERNE	Resp.Proc.8 - Patrimonio e Progettazione	2150	40	SCUOLE MATERNE - ACQUISTO MOBILI E ATTREZZATURE (FINANZ. AVANZO AMM)	-	-	-	-
S	2	4	1	2		CDC 432 - (UTDC) SCUOLE MATERNE	Resp.Proc.7 - Viab,Prot.Civ,Verde Pubb.	2150	50	SCUOLE MATERNE - ACQUISTO MOBILI E ATTREZZATURE (FINANZ. CONTRIBUTI EEPP)	-	-	-	-
S	2	4	1	2		CDC 432 - (UTDC) SCUOLE MATERNE	Resp.Proc.7 - Viab,Prot.Civ,Verde Pubb.	2150	60	SCUOLE MATERNE - ACQUISTO MOBILI E ATTREZZATURE (FINANZ. ALIENAZIONE)	-	-	-	-
S	2	4	2	2		CDC 433 - (UTDC) SCUOLE ELEMENTARI	Resp.Proc.8 - Patrimonio e Progettazione	2200	10	SCUOLE ELEMENTARI - COSTRUZIONE, COMPLETAMENTO, MANUTENZIONE STRAORDINARIA (FINANZ. INDEBITAMENTO)	-	-	-	-
S	2	4	2	2		CDC 433 - (UTDC) SCUOLE ELEMENTARI	Resp.Proc.8 - Patrimonio e Progettazione	2200	20	SCUOLE ELEMENTARI - COSTRUZIONE, COMPLETAMENTO, MANUTENZIONE STRAORDINARIA (FINANZ.ONERI URBANIZZAZIONE)	105.873,80	-	395.000,00	112.165,80
S	2	4	2	2		CDC 433 - (UTDC) SCUOLE ELEMENTARI	Resp.Proc.8 - Patrimonio e Progettazione	2200	30	SCUOLE ELEMENTARI - COSTRUZIONE, COMPLETAMENTO, MANUTENZIONE STRAORDINARIA (FINANZ. CONTRIBUTI DA TERZI)	-	-	-	-
S	2	4	2	2		CDC 433 - (UTDC) SCUOLE ELEMENTARI	Resp.Proc.8 - Patrimonio e Progettazione	2200	40	SCUOLE ELEMENTARI - COSTRUZIONE, COMPLETAMENTO, MANUTENZIONE STRAORDINARIA (FINANZ. AVANZO AMM)	-	-	-	163.467,63
S	2	4	2	2		CDC 433 - (UTDC) SCUOLE ELEMENTARI	Resp.Proc.8 - Patrimonio e Progettazione	2200	50	SCUOLE ELEMENTARI - COSTRUZIONE, COMPLETAMENTO, MANUTENZIONE STRAORDINARIA - (FINANZ. CONTRIBUTO EEPP)	189.000,00	-	-	239.000,00
S	2	4	2	2		CDC 433 - (UTDC) SCUOLE ELEMENTARI	Resp.Proc.8 - Patrimonio e Progettazione	2200	60	SCUOLE ELEMENTARI - COSTRUZIONE, COMPLETAMENTO, MANUTENZIONE STRAORDINARIA - (FINANZ. ALIENAZIONI)	665.000,00	-	-	665.000,00
S	2	4	2	2		CDC 433 - (UTDC) SCUOLE ELEMENTARI	Resp.Proc.8 - Patrimonio e Progettazione	2200	70	SCUOLE ELEMENTARI - COSTRUZIONE, COMPLETAMENTO, MANUTENZIONE STRAORDINARIA - (FINANZ. CONCESSIONI CIMITERIALI)	-	270.000,00	-	-
S	2	4	2	2		CDC 434 - (UTDC) SCUOLE MEDIE	Resp.Proc.8 - Patrimonio e Progettazione	2300	10	SCUOLE MEDIE - COSTRUZIONE, COMPLETAMENTO, MANUTENZIONE STRAORDINARIA (FINANZ. INDEBITAMENTO)	-	450.000,00	-	-
S	2	4	2	2		CDC 434 - (UTDC) SCUOLE MEDIE	Resp.Proc.8 - Patrimonio e Progettazione	2300	20	SCUOLE MEDIE - COSTRUZIONE, COMPLETAMENTO, MANUTENZIONE STRAORDINARIA (FINANZ.ONERI URBANIZZAZIONE)	643.580,00	-	-	652.465,00
S	2	4	2	2		CDC 434 - (UTDC) SCUOLE MEDIE	Resp.Proc.8 - Patrimonio e Progettazione	2300	30	SCUOLE MEDIE - COSTRUZIONE, COMPLETAMENTO, MANUTENZIONE STRAORDINARIA (FINANZ. CONTRIBUTI DA TERZI)	-	-	-	-
S	2	4	2	2		CDC 434 - (UTDC) SCUOLE MEDIE	Resp.Proc.8 - Patrimonio e Progettazione	2300	40	SCUOLE MEDIE - COSTRUZIONE, COMPLETAMENTO, MANUTENZIONE STRAORDINARIA - (FINANZ. AVANZO AMM)	-	-	-	2.825,28
S	2	4	2	2		CDC 434 - (UTDC) SCUOLE MEDIE	Resp.Proc.8 - Patrimonio e Progettazione	2300	50	SCUOLE MEDIE - COSTRUZIONE, COMPLETAMENTO, MANUTENZIONE STRAORDINARIA - (FINANZ. CONTRIBUTI EEPP)	812.595,00	1.050.000,00	-	812.595,00
S	2	4	2	2		CDC 434 - (UTDC) SCUOLE MEDIE	Resp.Proc.8 - Patrimonio e Progettazione	2300	60	SCUOLE MEDIE - COSTRUZIONE, COMPLETAMENTO, MANUTENZIONE STRAORDINARIA - (FINANZ. ALIENAZIONI)	50.000,00	-	-	50.000,00
S	2	4	2	2		CDC 434 - (UTDC) SCUOLE MEDIE	Resp.Proc.8 - Patrimonio e Progettazione	2300	70	SCUOLE MEDIE - COSTRUZIONE, COMPLETAMENTO, MANUTENZIONE STRAORDINARIA (FINANZ. CONCESSIONI CIMITERIALI)	-	-	-	-
S	2	4	2	2		CDC 434 - (UTDC) SCUOLE MEDIE	Resp.Proc.8 - Patrimonio e Progettazione	2300	90	SCUOLE MEDIE - COSTRUZIONE, COMPLETAMENTO, MANUTENZIONE STRAORDINARIA - (FINANZ. AVANZO ECONOMICO)	-	-	-	-
S	2	5	2	2		CDC 412 - BIBLIOTECA	Resp.Proc.11 - Cultura, Biblio, Dem.Part	2980	40	BIBLIOTECA COMUNALE - ACQUISTO MOBILI E ATTREZZATURE (FINANZ. AVANZO AMM)	-	-	-	4.674,36
S	2	5	2	2		CDC 412 - BIBLIOTECA	Resp.Proc.11 - Cultura, Biblio, Dem.Part	2980	50	BIBLIOTECA COMUNALE - ACQUISTO MOBILI E ATTREZZATURE (FINANZ. CONTRIBUTI EEPP)	-	-	-	-
S	2	5	2	2		CDC 412 - BIBLIOTECA	Resp.Proc.11 - Cultura, Biblio, Dem.Part	2980	60	BIBLIOTECA COMUNALE - ACQUISTO MOBILI E ATTREZZATURE (FINANZ. ALIENAZIONI)	-	-	-	-
S	2	5	2	2		CDC 412 - BIBLIOTECA	Resp.Proc.11 - Cultura, Biblio, Dem.Part	2980	70	BIBLIOTECA COMUNALE - ACQUISTO MOBILI E ATTREZZATURE (FINANZ. CONCESSIONI CIMITERIALI)	-	-	-	-
S	2	5	2	2		CDC 410 - ATTIVITA' CULTURALI	Resp.Proc.11 - Cultura, Biblio, Dem.Part	3000	10	ATTIVITA' CULTURALI - ACQUISTO MOBILI E ATTREZZATURE (FINANZ. INDEBITAMENTO)	-	-	-	-
S	2	5	2	2		CDC 410 - ATTIVITA' CULTURALI	Resp.Proc.11 - Cultura, Biblio, Dem.Part	3000	40	ATTIVITA' CULTURALI - ACQUISTO MOBILI E ATTREZZATURE (FINANZ. AVANZO AMM)	-	-	-	-
S	2	5	2	2		CDC 410 - ATTIVITA' CULTURALI	Resp.Proc.11 - Cultura, Biblio, Dem.Part	3000	50	ATTIVITA' CULTURALI - ACQUISTO MOBILI E ATTREZZATURE (FINANZ. CONTRIBUTI EEPP)	-	-	-	-

E/S	Titolo	Missione	Programma	Macrogregato	Tipologia Entrata	Centro di Costo	Responsabile del Procedimento	Cap.	Art.	Descrizione Capitolo	2020	2021	2022	Cassa 2020
S	2	5	2	2		CDC 410 - ATTIVITA' CULTURALI	Resp.Proc.11 - Cultura, Biblio, Dem.Part	3000	60	ATTIVITA' CULTURALI - ACQUISTO MOBILI E ATTREZZATURE (FINANZ. ALIENAZIONI)	-	-	-	-
S	2	5	2	2		CDC 410 - ATTIVITA' CULTURALI	Resp.Proc.11 - Cultura, Biblio, Dem.Part	3000	70	ATTIVITA' CULTURALI - ACQUISTO MOBILI E ATTREZZATURE (FINANZ. CONCESSIONI CIMITERIALI)	-	-	-	-
S	2	5	2	3		CDC 410 - ATTIVITA' CULTURALI	Resp.Proc.11 - Cultura, Biblio, Dem.Part	3010	47	ATTIVITA' CULTURALI - TRASFERIMENTO IN CONTO CAPITALE A FONDAZIONI (FINANZ. AVANZO)	-	-	-	-
S	2	5	2	2		CDC 410 - ATTIVITA' CULTURALI	Resp.Proc.8 - Patrimonio e Progettazione	3050	10	EDIFICI CULTURALI - COSTRUZIONE, COMPLETAMENTO, MANUTENZIONE STRAORDINARIA (FINANZ. INDEBITAMENTO)	-	-	-	-
S	2	5	2	2		CDC 410 - ATTIVITA' CULTURALI	Resp.Proc.8 - Patrimonio e Progettazione	3050	20	EDIFICI CULTURALI - COSTRUZIONE, COMPLETAMENTO, MANUTENZIONE STRAORDINARIA (FINANZ.ONERI URBANIZZAZIONE)	-	-	-	38.463,98
S	2	5	2	2		CDC 410 - ATTIVITA' CULTURALI	Resp.Proc.8 - Patrimonio e Progettazione	3050	30	EDIFICI CULTURALI - COSTRUZIONE, COMPLETAMENTO, MANUTENZIONE STRAORDINARIA (FINANZ. CONTRIBUTI DA TERZI)	-	-	-	-
S	2	5	2	2		CDC 410 - ATTIVITA' CULTURALI	Resp.Proc.8 - Patrimonio e Progettazione	3050	40	EDIFICI CULTURALI - COSTRUZIONE, COMPLETAMENTO, MANUTENZIONE STRAORDINARIA (FINANZ. AVANZO AMM)	-	-	-	-
S	2	5	2	2		CDC 410 - ATTIVITA' CULTURALI	Resp.Proc.8 - Patrimonio e Progettazione	3050	50	EDIFICI CULTURALI - COSTRUZIONE, COMPLETAMENTO, MANUTENZIONE STRAORDINARIA (FINANZ. CONTRIBUTI EEP)	-	-	-	-
S	2	5	2	2		CDC 410 - ATTIVITA' CULTURALI	Resp.Proc.8 - Patrimonio e Progettazione	3050	60	EDIFICI CULTURALI - COSTRUZIONE, COMPLETAMENTO, MANUTENZIONE STRAORDINARIA (FINANZ. ALIENAZIONI)	-	-	-	-
S	2	5	2	2		CDC 410 - ATTIVITA' CULTURALI	Resp.Proc.8 - Patrimonio e Progettazione	3050	70	EDIFICI CULTURALI - COSTRUZIONE, COMPLETAMENTO, MANUTENZIONE STRAORDINARIA (FINANZ. CONCESSIONI CIMITERIALI)	15.000,00	10.000,00	-	15.000,00
S	2	8	2	3		CDC 570 - EDILIZIA PRIVATA	Resp.Proc.16 - Ed.Privata, Suap, Inteco	3170	50	EROGAZIONE CONTRIBUTI PER L'ABBATTIMENTO DELLE BARRIERE ARCHITETTONICHE (FINANZ. CONTRIBUTI EEP)	-	-	-	10.958,73
S	2	8	2	2		CDC 570 - EDILIZIA PRIVATA	Resp.Proc.8 - Patrimonio e Progettazione	3450	30	EDILIZIA CONVENZIONATA - COSTRUZIONE E MANUTENZ. STRAORDINARIA (FINANZ. CONTRIBUTI DA TERZI)	-	-	-	199.050,23
S	2	9	2	2		CDC 570 - EDILIZIA PRIVATA	Resp.Proc.8 - Patrimonio e Progettazione	3450	50	EDILIZIA CONVENZIONATA - COSTRUZIONE E MANUTENZ. STRAORDINARIA (FINANZ. CONTRIBUTI EEP)	-	-	-	-
S	2	9	2	2		CDC 570 - EDILIZIA PRIVATA	Resp.Proc.8 - Patrimonio e Progettazione	3450	60	EDILIZIA CONVENZIONATA - COSTRUZIONE E MANUTENZ. STRAORDINARIA (FINANZ. ALIENAZIONI)	80.000,00	-	-	80.000,00
S	2	8	2	4		CDC 560 - URBANISTICA	Resp.Proc.18 - Urbanistica, Ambiente	3460	30	TRASFERIMENTI PER EDILIZIA CONVENZIONATA - BUONI CASA (FINANZ. CONTRIBUTI DA TERZI)	-	-	-	-
S	2	12	9	2		CDC 511 - CIMITERI	Resp.Proc.8 - Patrimonio e Progettazione	3760	10	CIMITERI - COSTRUZ. E MANUTENZ. STRAORDINARIA (FINANZ. INDEBITAMENTO)	-	-	-	-
S	2	12	9	2		CDC 511 - CIMITERI	Resp.Proc.8 - Patrimonio e Progettazione	3760	20	CIMITERI - COSTRUZ. E MANUTENZ. STRAORDINARIA (FINANZ.ONERI URBANIZZAZIONE)	-	-	-	-
S	2	12	9	2		CDC 511 - CIMITERI	Resp.Proc.8 - Patrimonio e Progettazione	3760	30	CIMITERI - COSTRUZ. E MANUTENZ. STRAORDINARIA (FINANZ. CONTRIBUTI DA TERZI)	-	-	-	-
S	2	12	9	2		CDC 511 - CIMITERI	Resp.Proc.8 - Patrimonio e Progettazione	3760	40	CIMITERI - COSTRUZ. E MANUTENZ. STRAORDINARIA (FINANZ. AVANZO AMM)	-	-	-	5.531,84
S	2	12	9	2		CDC 511 - CIMITERI	Resp.Proc.8 - Patrimonio e Progettazione	3760	50	CIMITERI - COSTRUZ. E MANUTENZ. STRAORDINARIA (FINANZ. CONTRIBUTI EEP)	-	-	-	-
S	2	12	9	2		CDC 511 - CIMITERI	Resp.Proc.8 - Patrimonio e Progettazione	3760	60	CIMITERI - COSTRUZ. E MANUTENZ. STRAORDINARIA (FINANZ. ALIENAZIONI)	30.000,00	155.000,00	-	49.475,25
S	2	12	9	2		CDC 511 - CIMITERI	Resp.Proc.8 - Patrimonio e Progettazione	3760	70	CIMITERI - COSTRUZ. E MANUTENZ. STRAORDINARIA - PROGETTAZIONE ESTERNA (FINANZ. CONCESSIONI CIMITERIALI)	-	-	-	-
S	2	9	4	2		CDC 1000 - INVESTIMENTI	Resp.Proc.7 - Viab,Prot.Civ,Verde Pubb.	3900	10	COSTRUZIONE, COMPLETAMENTO, MANUTENZIONE STRAORDINARIA SERVIZIO IDRICO INTEGRATO (FINANZ. INDEBITAMENTO)	-	-	25.000,00	-
S	2	9	4	2		CDC 1000 - INVESTIMENTI	Resp.Proc.7 - Viab,Prot.Civ,Verde Pubb.	3900	20	COSTRUZIONE, COMPLETAMENTO, MANUTENZIONE STRAORDINARIA SERVIZIO IDRICO INTEGRATO (FINANZ. ONERI URB.)	-	-	-	-
S	2	9	4	2		CDC 515 - SERVIZIO IDRICO INTEGRATO	Resp.Proc.7 - Viab,Prot.Civ,Verde Pubb.	3900	60	COSTRUZIONE, COMPLETAMENTO, MANUTENZIONE STRAORDINARIA SERVIZIO IDRICO INTEGRATO (FINANZ. ALIENAZIONI)	-	-	-	-
S	2	9	3	2		CDC 521 - (UTDC) NETTEZZA URBANA	Resp.Proc.7 - Viab,Prot.Civ,Verde Pubb.	4550	40	SERVIZIO IGIENE URBANA - REALIZZAZIONE E MANUT. STRAORD. IMPIANTI (FINANZ. AVANZO AMM)	-	-	-	-
S	2	12	1	2		CDC 431 - (UTDC) SERVIZI PRIMA INFANZIA	Resp.Proc.8 - Patrimonio e Progettazione	4800	10	ASILI NIDO - AMPLIAMENTO, COMPLETAMENTO, MANUTENZIONE STRAORDINARIA (FINANZ. INDEBITAMENTO) - (RILEVANTE IVA)	-	-	-	-
S	2	12	1	2		CDC 431 - (UTDC) SERVIZI PRIMA INFANZIA	Resp.Proc.8 - Patrimonio e Progettazione	4800	20	ASILI NIDO - AMPLIAMENTO, COMPLETAMENTO, MANUTENZIONE STRAORDINARIA (FINANZ.ONERI URBANIZZAZIONE) - (RILEVANTE IVA)	59.000,00	60.000,00	60.000,00	102.978,23
S	2	12	1	2		CDC 431 - (UTDC) SERVIZI PRIMA INFANZIA	Resp.Proc.8 - Patrimonio e Progettazione	4800	30	ASILI NIDO - AMPLIAMENTO, COMPLETAMENTO, MANUTENZIONE STRAORDINARIA (FINANZ. CONTRIBUTI DA TERZI) - (RILEVANTE IVA)	-	-	-	-
S	2	12	1	2		CDC 431 - (UTDC) SERVIZI PRIMA INFANZIA	Resp.Proc.8 - Patrimonio e Progettazione	4800	40	ASILI NIDO - AMPLIAMENTO, COMPLETAMENTO, MANUTENZIONE STRAORDINARIA (FINANZ. AVANZO AMM) - (RILEVANTE IVA)	-	-	-	-
S	2	12	1	2		CDC 431 - (UTDC) SERVIZI PRIMA INFANZIA	Resp.Proc.8 - Patrimonio e Progettazione	4800	50	ASILI NIDO - AMPLIAMENTO, COMPLETAMENTO, MANUTENZIONE STRAORDINARIA (FINANZ. CONTRIBUTI EEP)	-	-	-	-

E/S	Titolo	Missione	Programma	Macrogregato	Tipologia Entrata	Centro di Costo	Responsabile del Procedimento	Cap.	Art.	Descrizione Capitolo	2020	2021	2022	Cassa 2020
S	2	12	1	2		CDC 431 - (UTDC) SERVIZI PRIMA INFANZIA	Resp.Proc.8 - Patrimonio e Progettazione	4800	60	ASILI NIDO - AMPLIAMENTO, COMPLETAMENTO, MANUTENZIONE STRAORDINARIA (FINANZ. ALIENAZIONI)	-	-	-	-
S	2	12	1	2		CDC 431 - (UTDC) SERVIZI PRIMA INFANZIA	Resp.Proc.8 - Patrimonio e Progettazione	4800	70	ASILI NIDO - AMPLIAMENTO, COMPLETAMENTO, MANUTENZIONE STRAORDINARIA (FINANZ. CONCESSIONI CIMITERIALI)	50.000,00	-	-	50.000,00
S	2	9	2	2		CDC 519 - VERDE PUBBLICO	Resp.Proc.7 - Viab,Prot.Civ,Verde Pubb.	5100	20	SISTEMAZIONE AREE VERDI COMUNALI (FINANZ.ONERI URBANIZZAZIONE)	188.076,00	-	25.000,00	188.076,00
S	2	9	2	2		CDC 519 - VERDE PUBBLICO	Resp.Proc.7 - Viab,Prot.Civ,Verde Pubb.	5100	30	SISTEMAZIONE AREE VERDI COMUNALI (FINANZ. CONTRIBUTI DA TERZI)	-	-	-	-
S	2	9	2	2		CDC 519 - VERDE PUBBLICO	Resp.Proc.7 - Viab,Prot.Civ,Verde Pubb.	5100	40	SISTEMAZIONE AREE VERDI COMUNALI (FINANZ. AVANZO AMM)	8.000,00	-	-	8.089,14
S	2	9	2	2		CDC 519 - VERDE PUBBLICO	Resp.Proc.7 - Viab,Prot.Civ,Verde Pubb.	5100	50	SISTEMAZIONE AREE VERDI COMUNALI (FINANZ. CONTRIBUTI EEPF)	-	-	-	-
S	2	9	2	2		CDC 519 - VERDE PUBBLICO	Resp.Proc.7 - Viab,Prot.Civ,Verde Pubb.	5100	60	SISTEMAZIONE AREE VERDI COMUNALI (FINANZ. ALIENAZIONI)	75.000,00	-	-	75.000,00
S	2	9	2	2		CDC 519 - VERDE PUBBLICO	Resp.Proc.7 - Viab,Prot.Civ,Verde Pubb.	5100	70	SISTEMAZIONE AREE VERDI COMUNALI (FINANZ. CONCESSIONI CIMITERIALI)	-	-	-	-
S	2	9	2	2		CDC 519 - VERDE PUBBLICO	Resp.Proc.7 - Viab,Prot.Civ,Verde Pubb.	5150	10	AMBIENTE E VERDE PUBBLICO - ACQUISTO ATTREZZATURE E MOBILI (FINANZ. INDEBITAMENTO)	-	-	-	-
S	2	9	2	2		CDC 519 - VERDE PUBBLICO	Resp.Proc.7 - Viab,Prot.Civ,Verde Pubb.	5150	40	AMBIENTE E VERDE PUBBLICO - ACQUISTO ATTREZZATURE E MOBILI (FINANZ. AVANZO AMM)	-	-	-	-
S	2	9	2	2		CDC 519 - VERDE PUBBLICO	Resp.Proc.7 - Viab,Prot.Civ,Verde Pubb.	5150	50	AMBIENTE E VERDE PUBBLICO - ACQUISTO ATTREZZATURE E MOBILI (FINANZ. CONTRIBUTI EEPF)	-	-	-	-
S	2	9	2	2		CDC 519 - VERDE PUBBLICO	Resp.Proc.7 - Viab,Prot.Civ,Verde Pubb.	5150	60	AMBIENTE E VERDE PUBBLICO - ACQUISTO ATTREZZATURE E MOBILI (FINANZ.ALIENAZIONI)	-	-	-	-
S	2	9	2	2		CDC 520 - AMBIENTE	Resp.Proc.18 - Urbanistica, Ambiente	5200	10	AMBIENTE - INTERVENTI DI INVESTIMENTO (FINANZ. INDEBITAMENTO)	-	-	-	-
S	2	9	2	2		CDC 520 - AMBIENTE	Resp.Proc.18 - Urbanistica, Ambiente	5200	40	AMBIENTE - INTERVENTI DI INVESTIMENTO (FINANZ. AVANZO AMM)	-	-	-	-
S	2	9	2	2		CDC 520 - AMBIENTE	Resp.Proc.18 - Urbanistica, Ambiente	5200	50	AMBIENTE - INTERVENTI DI INVESTIMENTO (FINANZ. CONTRIBUTI EEPF)	5.810,00	-	-	5.810,00
S	2	9	2	2		CDC 519 - VERDE PUBBLICO	Resp.Proc.7 - Viab,Prot.Civ,Verde Pubb.	5210	10	ARREDO URBANO - ACQUISTO MOBILI ED ATTREZZATURE (FINANZ. INDEBITAMENTO)	-	40.000,00	-	-
S	2	9	2	2		CDC 519 - VERDE PUBBLICO	Resp.Proc.7 - Viab,Prot.Civ,Verde Pubb.	5210	20	ARREDO URBANO - ACQUISTO MOBILI ED ATTREZZATURE (FINANZ.ONERI URBANIZZAZIONE)	-	-	-	-
S	2	9	2	2		CDC 519 - VERDE PUBBLICO	Resp.Proc.7 - Viab,Prot.Civ,Verde Pubb.	5210	40	ARREDO URBANO - ACQUISTO ATTREZZATURE (FINANZ. AVANZO AMM)	-	-	-	17.810,78
S	2	9	2	2		CDC 519 - VERDE PUBBLICO	Resp.Proc.7 - Viab,Prot.Civ,Verde Pubb.	5210	60	ARREDO URBANO - ACQUISTO ATTREZZATURE (FINANZ. ALIENAZIONI)	50.000,00	-	-	50.000,00
S	2	6	1	2		CDC 452 - CENTRO NUOTO	Resp.Proc.8 - Patrimonio e Progettazione	5400	10	CENTRO NUOTO - COSTRUZIONE, COMPLETAMENTO, MANUTENZIONE STRAORDINARIA (FINANZ. INDEBITAMENTO) - (RILEVANTE IVA)	-	-	-	-
S	2	6	1	2		CDC 452 - CENTRO NUOTO	Resp.Proc.8 - Patrimonio e Progettazione	5400	20	CENTRO NUOTO - COSTRUZIONE, COMPLETAMENTO, MANUTENZIONE STRAORDINARIA (FINANZ.ONERI URBANIZZAZIONE) - (RILEVANTE IVA)	140.652,37	-	-	238.304,74
S	2	6	1	2		CDC 452 - CENTRO NUOTO	Resp.Proc.8 - Patrimonio e Progettazione	5400	30	CENTRO NUOTO - COSTRUZIONE, COMPLETAMENTO, MANUTENZIONE STRAORDINARIA (FINANZ. CONTRIBUTI DA TERZI) - (RILEVANTE IVA)	-	-	-	-
S	2	6	1	2		CDC 452 - CENTRO NUOTO	Resp.Proc.8 - Patrimonio e Progettazione	5400	40	CENTRO NUOTO - COSTRUZIONE, COMPLETAMENTO, MANUTENZIONE STRAORDINARIA (FINANZ. AVANZO AMM) - (RILEVANTE IVA)	139.991,04	-	-	353.759,70
S	2	6	1	2		CDC 452 - CENTRO NUOTO	Resp.Proc.8 - Patrimonio e Progettazione	5400	50	CENTRO NUOTO - COSTRUZIONE, COMPLETAMENTO E MANUTENZIONE STRAORDINARIA - FINANZ. CONTRIBUTI DA ENTI - RILEVANTE IVA	134.415,00	-	-	268.830,00
S	2	6	1	2		CDC 452 - CENTRO NUOTO	Resp.Proc.8 - Patrimonio e Progettazione	5400	60	CENTRO NUOTO - COSTRUZIONE, COMPLETAMENTO, MANUTENZIONE STRAORDINARIA (FINANZ. ALIENAZIONI) - (RILEVANTE IVA)	50.000,00	-	-	50.000,00
S	2	6	1	2		CDC 452 - CENTRO NUOTO	Resp.Proc.8 - Patrimonio e Progettazione	5400	70	CENTRO NUOTO - COSTRUZIONE, COMPLETAMENTO, MANUTENZIONE STRAORDINARIA (FINANZ. CONCESSIONI CIMITERIALI) - (RILEVANTE IVA)	-	200.000,00	-	-
S	2	6	1	2		CDC 451 - IMPIANTI SPORTIVI	Resp.Proc.8 - Patrimonio e Progettazione	5700	10	IMPIANTI SPORTIVI - COSTRUZIONE, COMPLETAMENTO E MANUTENZIONE STRAORDINARIA (FINANZ. INDEBITAMENTO)	-	-	150.000,00	-
S	2	6	1	2		CDC 451 - IMPIANTI SPORTIVI	Resp.Proc.8 - Patrimonio e Progettazione	5700	20	IMPIANTI SPORTIVI - COSTRUZIONE, COMPLETAMENTO E MANUTENZIONE STRAORDINARIA (FINANZ.ONERI URBANIZZAZIONE)	198.214,40	190.000,00	35.000,00	198.214,40
S	2	6	1	2		CDC 451 - IMPIANTI SPORTIVI	Resp.Proc.8 - Patrimonio e Progettazione	5700	30	IMPIANTI SPORTIVI - COSTRUZIONE, COMPLETAMENTO E MANUTENZIONE STRAORDINARIA (FINANZ. CONTRIBUTI DA TERZI)	-	-	-	-
S	2	6	1	2		CDC 451 - IMPIANTI SPORTIVI	Resp.Proc.8 - Patrimonio e Progettazione	5700	40	IMPIANTI SPORTIVI - COSTRUZIONE, COMPLETAMENTO E MANUTENZIONE STRAORDINARIA (FINANZ. AVANZO AMM)	-	-	-	5.024,78
S	2	6	1	2		CDC 451 - IMPIANTI SPORTIVI	Resp.Proc.8 - Patrimonio e Progettazione	5700	50	IMPIANTI SPORTIVI - COSTRUZIONE, COMPLETAMENTO E MANUTENZIONE STRAORDINARIA (FINANZ.CONTRIBUTI EEPF)	-	-	-	-

E/S	Titolo	Missione	Programma	Macrogregato	Tipologia Entrata	Centro di Costo	Responsabile del Procedimento	Cap.	Art.	Descrizione Capitolo	2020	2021	2022	Cassa 2020
S	2	6	1	2		CDC 451 - IMPIANTI SPORTIVI	Resp.Proc.8 - Patrimonio e Progettazione	5700	60	IMPIANTI SPORTIVI - COSTRUZIONE, COMPLETAMENTO E MANUTENZIONE STRAORDINARIA (FINANZ. ALIENAZIONI)	80.000,00	-	-	80.000,00
S	2	6	1	2		CDC 451 - IMPIANTI SPORTIVI	Resp.Proc.8 - Patrimonio e Progettazione	5700	70	IMPIANTI SPORTIVI - COSTRUZIONE, COMPLETAMENTO E MANUTENZIONE STRAORDINARIA (FINANZ. CONC. CIMITERIALI)	-	-	-	-
S	2	6	1	2		CDC 451 - IMPIANTI SPORTIVI	Resp.Proc.12 - Sport, Associaz, Gemell.	5710	30	IMPIANTI SPORTIVI - ACQUISTO DISPOSITIVI SPORTIVO/SANITARI (FINANZ. CONTRIBUTI DA TERZI)	-	-	-	-
S	2	6	1	2		CDC 451 - IMPIANTI SPORTIVI	Resp.Proc.8 - Patrimonio e Progettazione	5710	40	IMPIANTI SPORTIVI - ACQUISTO ATTREZZATURE SPORTIVE (FINANZ. AVANZO AMM)	-	-	-	386,74
S	2	12	3	2		CDC 519 - VERDE PUBBLICO	Resp.Proc.8 - Patrimonio e Progettazione	6000	40	REALIZZAZIONE ORTI URBANI (FINANZ. AVANZO AMM)	12.789,26	-	-	12.789,26
S	2	12	3	2		CDC 519 - VERDE PUBBLICO	Resp.Proc.8 - Patrimonio e Progettazione	6000	60	REALIZZAZIONE ORTI URBANI (FINANZ. ALIENAZIONI)	-	-	-	-
S	2	7	1	2		CDC 453 - PROMOZIONE TURISTICA	Resp.Proc.8 - Patrimonio e Progettazione	6030	60	MANUTENZIONE STRAORDINARIA CASALE DELLA MORA (FINANZ. ALIENAZIONI)	-	-	-	-
S	2	7	1	2		CDC 453 - PROMOZIONE TURISTICA	Resp.Proc.8 - Patrimonio e Progettazione	6030	70	MANUTENZIONE STRAORDINARIA CASALE DELLA MORA (FINANZ. CONCESSIONI CIMITERIALI)	20.000,00	-	-	20.000,00
S	2	12	7	2		CDC 440 - (UTDC) POLITICHE SOCIALI	Resp.Proc.8 - Patrimonio e Progettazione	6050	10	STRUTTURE SERVIZI SOCIALI - REALIZZAZIONE E MANUTENZ. STRAORDINARIA (FINANZ.INDEBITAMENTO)	-	-	-	-
S	2	12	7	2		CDC 440 - (UTDC) POLITICHE SOCIALI	Resp.Proc.8 - Patrimonio e Progettazione	6050	20	STRUTTURE SERVIZI SOCIALI - REALIZZAZIONE E MANUTENZ. STRAORDINARIA (FINANZ.ONERI URBANIZZAZIONE)	-	-	-	-
S	2	12	7	2		CDC 440 - (UTDC) POLITICHE SOCIALI	Resp.Proc.8 - Patrimonio e Progettazione	6050	30	STRUTTURE SERVIZI SOCIALI - REALIZZAZIONE E MANUTENZ. STRAORDINARIA (FINANZ. CONTRIBUTI DA TERZI)	-	-	-	1.522,56
S	2	12	7	2		CDC 440 - (UTDC) POLITICHE SOCIALI	Resp.Proc.8 - Patrimonio e Progettazione	6050	40	STRUTTURE SERVIZI SOCIALI - REALIZZAZIONE E MANUTENZ. STRAORDINARIA (FINANZ. AVANZO AMM)	82.462,99	-	-	82.462,99
S	2	12	7	2		CDC 440 - (UTDC) POLITICHE SOCIALI	Resp.Proc.8 - Patrimonio e Progettazione	6050	50	STRUTTURE SERVIZI SOCIALI - REALIZZAZIONE E MANUTENZ. STRAORDINARIA (FINANZ. CONTRIBUTI EEP)	19.340,72	-	-	20.623,03
S	2	12	7	3		CDC 400 - POLITICHE SOCIALI	Resp.Proc.8 - Patrimonio e Progettazione	6050	60	STRUTTURE SERVIZI SOCIALI - REALIZZAZIONE E MANUTENZ. STRAORDINARIA (FINANZ. ALIENAZIONI)	-	-	-	-
S	2	10	5	2		CDC 513 - VIABILITA'	Resp.Proc.7 - Viab,Prot.Civ,Verde Pubb.	6200	10	STRADE, VIE, PIAZZE - COSTRUZIONE, COMPLETAMENTO, AMPLIAMENTO (FINANZ. INDEBITAMENTO)	-	50.000,00	30.000,00	-
S	2	10	5	2		CDC 513 - VIABILITA'	Resp.Proc.7 - Viab,Prot.Civ,Verde Pubb.	6200	20	STRADE, VIE, PIAZZE - COSTRUZIONE, COMPLETAMENTO, AMPLIAMENTO (FINANZ.ONERI URBANIZZAZIONE)	816.292,84	400.000,00	150.000,00	1.047.959,17
S	2	10	5	2		CDC 513 - VIABILITA'	Resp.Proc.7 - Viab,Prot.Civ,Verde Pubb.	6200	30	STRADE, VIE, PIAZZE - COSTRUZIONE, COMPLETAMENTO, AMPLIAMENTO (FINANZ. CONTRIBUTI DA TERZI)	-	-	-	-
S	2	10	5	2		CDC 513 - VIABILITA'	Resp.Proc.7 - Viab,Prot.Civ,Verde Pubb.	6200	40	STRADE, VIE, PIAZZE - COSTRUZIONE, COMPLETAMENTO, AMPLIAMENTO (FINANZ. AVANZO AMM)	45.522,93	-	-	87.523,48
S	2	10	5	2		CDC 513 - VIABILITA'	Resp.Proc.7 - Viab,Prot.Civ,Verde Pubb.	6200	50	STRADE, VIE, PIAZZE - COSTRUZIONE, COMPLETAMENTO, AMPLIAMENTO (FINANZ. CONTRIBUTI EEP)	145.000,00	-	-	145.000,00
S	2	10	5	2		CDC 513 - VIABILITA'	Resp.Proc.7 - Viab,Prot.Civ,Verde Pubb.	6200	60	STRADE, VIE, PIAZZE - COSTRUZIONE, COMPLETAMENTO, AMPLIAMENTO (FINANZ. ALIENAZIONI)	880.000,00	350.000,00	-	884.312,20
S	2	10	5	2		CDC 513 - VIABILITA'	Resp.Proc.7 - Viab,Prot.Civ,Verde Pubb.	6200	70	STRADE, VIE, PIAZZE - COSTRUZIONE, COMPLETAMENTO, AMPLIAMENTO (FINANZ. CONCESSIONI CIMITERIALI)	-	-	-	-
S	2	10	5	2		CDC 512 - ILLUMINAZIONE PUBBLICA	Resp.Proc.7 - Viab,Prot.Civ,Verde Pubb.	6800	10	PUBBLICA ILLUMINAZIONE - COSTRUZ. COMPLET. E MANUTENZ. STRAORD. IMPIANTO (FINANZ. INDEBITAMENTO)	-	-	-	-
S	2	10	5	2		CDC 512 - ILLUMINAZIONE PUBBLICA	Resp.Proc.7 - Viab,Prot.Civ,Verde Pubb.	6800	20	PUBBLICA ILLUMINAZIONE - COSTRUZ. COMPLET. E MANUTENZ. STRAORD. IMPIANTO (FINANZ.ONERI URBANIZZAZIONE)	-	-	-	-
S	2	10	5	2		CDC 512 - ILLUMINAZIONE PUBBLICA	Resp.Proc.7 - Viab,Prot.Civ,Verde Pubb.	6800	30	PUBBLICA ILLUMINAZIONE - COSTRUZ. COMPLET. E MANUTENZ. STRAORD. IMPIANTO (FINANZ. CONTRIBUTI DA TERZI)	-	-	-	-
S	2	10	5	2		CDC 512 - ILLUMINAZIONE PUBBLICA	Resp.Proc.7 - Viab,Prot.Civ,Verde Pubb.	6800	40	PUBBLICA ILLUMINAZIONE - COSTRUZ. COMPLET. E MANUTENZ. STRAORD. IMPIANTO (FINANZ. AVANZO AMM)	-	-	-	-
S	2	10	5	2		CDC 512 - ILLUMINAZIONE PUBBLICA	Resp.Proc.7 - Viab,Prot.Civ,Verde Pubb.	6800	50	PUBBLICA ILLUMINAZIONE - COSTRUZ. COMPLET. E MANUTENZ. STRAORD. IMPIANTO (FINANZ. CONTRIBUTI EEP)	-	-	-	-
S	2	10	5	2		CDC 512 - ILLUMINAZIONE PUBBLICA	Resp.Proc.7 - Viab,Prot.Civ,Verde Pubb.	6800	60	PUBBLICA ILLUMINAZIONE - COSTRUZ. COMPLET. E MANUTENZ. STRAORD. IMPIANTO (FINANZ. ALIENAZIONI)	-	-	-	-
S	2	10	5	2		CDC 512 - ILLUMINAZIONE PUBBLICA	Resp.Proc.7 - Viab,Prot.Civ,Verde Pubb.	6800	70	PUBBLICA ILLUMINAZIONE - COSTRUZ. COMPLET. E MANUTENZ. STRAORD. IMPIANTO (FINANZ. CONCESSIONI CIMITERIALI)	-	-	-	-
S	2	17	1	2		CDC 510 - GESTIONE PATRIMONIO	Resp.Proc.7 - Viab,Prot.Civ,Verde Pubb.	7620	60	IMPIANTO COGENERAZIONE REALIZZATO IN PROJECT - QUOTA A CARICO DEL COMUNE	-	-	-	150.000,02
S	2	16	1	2		CDC 540 - MERCATO ORTOFRUTTICOLO	Resp.Proc.7 - Viab,Prot.Civ,Verde Pubb.	7760	20	SVILUPPO DEL SETTORE AGRICOLO - INTERVENTI VARI (FINANZ.ONERI URBANIZZAZIONE)	-	-	-	-
S	2	16	1	2		CDC 540 - MERCATO ORTOFRUTTICOLO	Resp.Proc.7 - Viab,Prot.Civ,Verde Pubb.	7760	40	SVILUPPO DEL SETTORE AGRICOLO - INTERVENTI VARI (FINANZ. AVANZO AMM)	-	-	-	-

E/S	Titolo	Missione	Programma	Macrogregato	Tipologia Entrata	Centro di Costo	Responsabile del Procedimento	Cap.	Art.	Descrizione Capitolo	2020	2021	2022	Cassa 2020
S	2	16	1	2		CDC 540 - MERCATO ORTOFRUTTICOLO	Resp.Proc.7 - Viab,Prot.Civ,Verde Pubb.	7760	50	SVILUPPO DEL SETTORE AGRICOLO - INTERVENTI VARI (FINANZ. CONTRIBUTI EEPF)	-	-	-	-
S	2	16	1	2		CDC 540 - MERCATO ORTOFRUTTICOLO	Resp.Proc.7 - Viab,Prot.Civ,Verde Pubb.	7760	60	SVILUPPO DEL SETTORE AGRICOLO - INTERVENTI VARI (FINANZ. ALIENAZIONI)	-	-	-	-
S	2	16	1	3		CDC 500 - UFFICIO TECNICO LLP	Resp.Proc.8 - Patrimonio e Progettazione	7780	40	CONTRIBUTI AGLI INVESTIMENTI SOCIETA' CONTROLLATE - SERVIZIO MERCATO ORTOFRUTTICOLO - FINANZ. AVANZO AMM.NE	-	-	-	-
S	2	14	2	3		CDC 530 - INTECO E MARKETING TERR.	Resp.Proc.16 - Ed.Privata, Suap, Inteco	7820	50	PLANI DI VALORIZZAZIONE COMMERCIALE - CONTRIBUTI AGLI INVESTIMENTI AD AZIENDE PRIVATE - FINANZ. CONTRIBUTI EE.PP.	-	-	-	-
S	3	1	3	4		CDC 310 - RAGIONERIA	Resp.Proc.2 - Dir. Servizi Finanziari	8100	0	VERSAMENTI A CONTI BANCARI DI DEPOSITO - PRONTI CONTRO TERMINE	-	-	-	-
S	5	60	1	1		CDC 310 - RAGIONERIA	Resp.Proc.2 - Dir. Servizi Finanziari	8350	0	RIMBORSO DI ANTICIPAZIONE DI CASSA	1.000.000,00	1.000.000,00	1.000.000,00	1.000.000,00
S	4	50	2	3		CDC 310 - RAGIONERIA	Resp.Proc.2 - Dir. Servizi Finanziari	8400	0	RATE DI RIMBORSO DI MUTUI RELATIVI AL FINANZIAMENTO DI OPERE PUBBLICHE.	109.967,00	106.185,00	136.633,00	109.967,00
S	4	50	2	1		CDC 310 - RAGIONERIA	Resp.Proc.2 - Dir. Servizi Finanziari	8420	0	RIMBORSO QUOTA CAPITALE DI PRESTITI OBBLIGAZIONARI	460.360,00	479.504,00	327.782,00	460.360,00
S	4	50	2	3		CDC 310 - RAGIONERIA	Resp.Proc.2 - Dir. Servizi Finanziari	8450	0	RATE DI RIMBORSO DI MUTUI CONTRATTI IN PRECEDENZA RELATIVI AL RILANZO DEL DISAVANZO DI AMMINISTRAZIONE ED A DIMISSIONE DI PASSIVITA' (V. TABELLA 13)	-	-	-	-
S	4	50	2	1		CDC 310 - RAGIONERIA	Resp.Proc.2 - Dir. Servizi Finanziari	8480	0	QUOTA CAPITALE PER ESTINZIONE ANTICIPATA PRESTITI OBBLIGAZIONARI	-	-	-	-
S	4	50	2	3		CDC 310 - RAGIONERIA	Resp.Proc.2 - Dir. Servizi Finanziari	8500	0	QUOTA CAPITALE PER ESTINZIONE ANTICIPATA DI MUTUI	-	-	-	-
S	7	99	1	1		CDC 120 - PERSONALE	Resp.Proc.2 - Dir. Servizi Finanziari	8600	10	RITENUTE ASSISTENZIALI E PREVIDENZIALI A CARICO DEI DIPENDENTI: RICONGIUNZIONE CONTRIBUTI (C.E. 3840/10)	5.000,00	5.000,00	5.000,00	7.911,22
S	7	99	1	1		CDC 120 - PERSONALE	Resp.Proc.2 - Dir. Servizi Finanziari	8600	20	RITENUTE ASSISTENZIALI E PREVIDENZIALI A CARICO DEI DIPENDENTI: RISCATTO CONTRIBUTI (C.E. 3840/20)	10.000,00	10.000,00	10.000,00	10.000,00
S	7	99	1	1		CDC 120 - PERSONALE	Resp.Proc.2 - Dir. Servizi Finanziari	8600	30	RITENUTE ASSISTENZIALI E PREVIDENZIALI A CARICO DEI DIPENDENTI: CPDEL DIPENDENTI (C.E. 3840/30)	370.000,00	370.000,00	370.000,00	468.718,11
S	7	99	1	1		CDC 120 - PERSONALE	Resp.Proc.2 - Dir. Servizi Finanziari	8600	40	RITENUTE ASSISTENZIALI E PREVIDENZIALI A CARICO DEI DIPENDENTI: INADEL DIPENDENTI (C.E. 3840/40)	40.000,00	40.000,00	40.000,00	56.642,71
S	7	99	1	1		CDC 120 - PERSONALE	Resp.Proc.2 - Dir. Servizi Finanziari	8600	50	RITENUTE ASSISTENZIALI E PREVIDENZIALI A CARICO DEI DIPENDENTI: FONDO PREVIDENZA E CREDITO (C.E. 3840/50)	20.000,00	20.000,00	20.000,00	26.985,35
S	7	99	1	1		CDC 120 - PERSONALE	Resp.Proc.2 - Dir. Servizi Finanziari	8600	60	RITENUTE ASSISTENZIALI E PREVIDENZIALI A CARICO DEI DIPENDENTI: ALTRI CONTRIBUTI - INPS, ONAOSI, INPGI, ECC. (C.E. 3840)	50.000,00	50.000,00	50.000,00	54.055,94
S	7	99	1	1		CDC 120 - PERSONALE	Resp.Proc.2 - Dir. Servizi Finanziari	8650	0	RITENUTE IRPEF A CARICO DEL PERSONALE (VEDI CAP.ENTRATA 3850)	900.000,00	900.000,00	900.000,00	985.666,71
S	7	99	1	1		CDC 120 - PERSONALE	Resp.Proc.2 - Dir. Servizi Finanziari	8700	10	RITENUTE AL PERSONALE PER C/TERZI: CESSIONE V0 (C.E. 3860/10)	40.000,00	40.000,00	40.000,00	53.865,36
S	7	99	1	1		CDC 120 - PERSONALE	Resp.Proc.2 - Dir. Servizi Finanziari	8700	20	RITENUTE AL PERSONALE PER C/TERZI: RITENUTE SINDACALI (C.E. 3860/20)	17.000,00	17.000,00	17.000,00	21.533,67
S	7	99	1	2		CDC 510 - GESTIONE PATRIMONIO	Resp.Proc.8 - Patrimonio e Progettazione	8750	31	DEPOSITI CAUZIONALI - GESTIONE PATRIMONIO (CAP.E 3870/31)	75.000,00	75.000,00	75.000,00	102.690,99
S	7	99	1	2		CDC 513 - VIABILITA'	Resp.Proc.7 - Viab,Prot.Civ,Verde Pubb.	8750	32	DEPOSITI CAUZIONALI - SERVIZIO VIABILITA' (CAP.E 3870/32)	75.000,00	75.000,00	75.000,00	75.000,00
S	7	99	1	2		CDC 560 - URBANISTICA	Resp.Proc.18 - Urbanistica, Ambiente	8750	35	DEPOSITI CAUZIONALI - URBANISTICA (CAP.E 3870/35)	30.000,00	30.000,00	30.000,00	30.000,00
S	7	99	1	2		CDC 530 - INTECO E MARKETING TERR.	Resp.Proc.16 - Ed.Privata, Suap, Inteco	8750	65	DEPOSITI CAUZIONALI - INTERVENTI ECONOMICI E SUAP (CAP.E 3870/65)	30.000,00	30.000,00	30.000,00	37.140,94
S	7	99	1	2		CDC 412 - BIBLIOTECA	Resp.Proc.11 - Cultura, Biblio, Dem.Part	8750	70	DEPOSITI CAUZIONALI - ATTIVITA' CULTURALI (CAP.E 3870/70)	10.000,00	10.000,00	10.000,00	15.172,50
S	7	99	1	1		CDC 310 - RAGIONERIA	Resp.Proc.2 - Dir. Servizi Finanziari	8790	0	GIROCONTO IVA CONTO TERZI (CAP. E 3890)	500.000,00	500.000,00	500.000,00	603.102,04
S	7	99	1	2		CDC 310 - RAGIONERIA	Resp.Proc.2 - Dir. Servizi Finanziari	8800	10	ANTICIPAZIONI PER CONTO TERZI - SERVIZI FINANZIARI (CAP. E 3900/10)	200.000,00	200.000,00	200.000,00	244.305,61
S	7	99	1	2		CDC 420 - SPORTELLI AL CITTADINO	Resp.Proc.10 - AAGG, Rapporti Cittadino	8800	20	ANTICIPAZIONI PER CONTO TERZI - QUOTA CIE ALLO STATO (CAP. E 3900/20)	62.500,00	62.500,00	62.500,00	73.290,51
S	7	99	1	2		CDC 550 - TRIBUTI	Resp.Proc.9 - Tributi	8800	21	ANTICIPAZIONI PER CONTO TERZI - TRIBUTI (CAP. E 8800/21)	200.000,00	200.000,00	200.000,00	317.953,92
S	7	99	1	2		CDC 510 - GESTIONE PATRIMONIO	Resp.Proc.8 - Patrimonio e Progettazione	8800	31	ANTICIPAZIONI PER CONTO TERZI - GESTIONE PATRIMONIO (CAP. E 3900/31)	50.000,00	50.000,00	50.000,00	68.533,66
S	7	99	1	2		CDC 120 - PERSONALE	Resp.Proc.17 - Organizzazione e Personale	8800	45	ANTICIPAZIONI PER CONTO TERZI - ORGANIZZAZIONE E PERSONALE (CAP. E 3900/45)	200.000,00	200.000,00	200.000,00	200.815,83

E/S	Titolo	Missione	Programma	Macrogregato	Tipologia Entrata	Centro di Costo	Responsabile del Procedimento	Cap.	Art.	Descrizione Capitolo	2020	2021	2022	Cassa 2020
S	7	99	1	2		CDC 530 - INTECO E MARKETING TERR.	Resp.Proc.16 - Ed.Privata, Suap, Inteco	8800	65	ANTICIPAZIONI PER CONTO TERZI - INTERVENTI ECONOMICI E SUAP (CAP. E 3900/65)	200.000,00	200.000,00	200.000,00	207.000,00
S	7	99	1	2		CDC 120 - PERSONALE	Resp.Proc.2 - Dir. Servizi Finanziari	8820	0	SERVIZI PER CONTO TERZI - SPESE DEL PERSONALE (CAP. E 3920)	7.000,00	7.000,00	7.000,00	7.000,00
S	7	99	1	2		CDC 420 - SPORTELLO AL CITTADINO	Resp.Proc.10 - AAGG, Rapporti Cittadino	8840	0	SERVIZI PER CONTO DELLO STATO (CENSIMENTO)(CAP.ENTRATA 3940)	-	-	-	-
S	7	99	1	2		CDC 420 - SPORTELLO AL CITTADINO	Resp.Proc.10 - AAGG, Rapporti Cittadino	8850	0	SERVIZI PER CONTO DELLO STATO (ELEZIONI)(CAP.ENTRATA 3910)	-	-	-	-
S	7	99	1	2		CDC 310 - RAGIONERIA	Resp.Proc.2 - Dir. Servizi Finanziari	8900	0	SPESE ANTICIPATE PER CONTO UNIONE DI COMUNI 'TERRE DI CASTELLI' - E. CAP. 3930	30.000,00	30.000,00	30.000,00	30.000,00
S	7	99	1	1		CDC 320 - ECONOMATO	Resp.Proc.14 - Provveditorato	9000	0	ANTICIPAZIONI FONDI SERV. ECONOMATO (CAP.ENTRATA 3950)	13.000,00	13.000,00	13.000,00	13.000,00
S	1	1	1	10		CDC 210 - SEGRETERIA GENERALE	Resp.Proc.1 - Segreteria Generale	800101	0	FPV MISSIONE 01 - PROGRAMMA 01 - ORGANI ISTITUZIONALI	-	-	-	-
S	1	1	2	10		CDC 210 - SEGRETERIA GENERALE	Resp.Proc.1 - Segreteria Generale	800102	0	FPV MISSIONE 01 - PROGRAMMA 02 - SEGRETERIA GENERALE	-	-	-	-
S	1	1	3	10		CDC 310 - RAGIONERIA	Resp.Proc.2 - Dir. Servizi Finanziari	800103	0	FPV MISSIONE 01 - PROGRAMMA 03 - GESTIONE ECONOMICA, FINANZIARIA, PROGRAMMAZIONE E PROVVEDITORATO	-	-	-	-
S	1	1	4	10		CDC 550 - TRIBUTI	Resp.Proc.2 - Dir. Servizi Finanziari	800104	0	FPV MISSIONE 01 - PROGRAMMA 04 - GESTIONE DELLE ENTRATE TRIBUTARIE E SERVIZI FISCALI	-	-	-	-
S	1	1	6	10		CDC 500 - UFFICIO TECNICO LIPP	Resp.Proc.8 - Patrimonio e Progettazione	800106	0	FPV MISSIONE 01 - PROGRAMMA 06 - UFFICIO TECNICO	-	-	-	-
S	1	1	7	10		CDC 420 - SPORTELLO AL CITTADINO	Resp.Proc.10 - AAGG, Rapporti Cittadino	800107	0	FPV MISSIONE 01 - PROGRAMMA 07 - ELEZIONIE CONSULTAZIONI POPOLARI, ANAGRAFE E STATO CIVILE	-	-	-	-
S	1	1	8	10		CDC 310 - RAGIONERIA	Resp.Proc.2 - Dir. Servizi Finanziari	800108	0	FPV MISSIONE 01 - PROGRAMMA 08 - STATISTICA E SISTEMI INFORMATIVI	-	-	-	-
S	1	1	10	10		CDC 120 - PERSONALE	Resp.Proc.10 - AAGG, Rapporti Cittadino	800110	0	FPV MISSIONE 01 - PROGRAMMA 10 - RISORSE UMANE	-	-	-	-
S	1	1	11	10		CDC 210 - SEGRETERIA GENERALE	Resp.Proc.1 - Segreteria Generale	800111	0	FPV MISSIONE 01 - PROGRAMMA 11 - ALTRI SERVIZI GENERALI	-	-	-	-
S	1	3	1	10		CDC 310 - RAGIONERIA	Resp.Proc.2 - Dir. Servizi Finanziari	800301	0	FPV MISSIONE 03 - PROGRAMMA 01 - POLIZIA LOCALE E AMMINISTRATIVA	-	-	-	-
S	1	4	1	10		CDC 432 - (UTDC) SCUOLE MATERNE	Resp.Proc.8 - Patrimonio e Progettazione	800401	0	FPV MISSIONE 04 - PROGRAMMA 01 - ISTRUZIONE PRESCOLASTICA	-	-	-	-
S	1	4	2	10		CDC 433 - (UTDC) SCUOLE ELEMENTARI	Resp.Proc.8 - Patrimonio e Progettazione	800402	0	FPV MISSIONE 04 - PROGRAMMA 02 - ALTRI ORDINI DI ISTRUZIONE NON UNIVERSITARIA	-	-	-	-
S	1	4	6	10		CDC 437 - (UTDC) POLITICHE SCOLASTICHE	Resp.Proc.2 - Dir. Servizi Finanziari	800406	0	FPV MISSIONE 04 - PROGRAMMA 06 - SERVIZI AUSILIARI ALL'ISTRUZIONE	-	-	-	-
S	1	5	2	10		CDC 410 - ATTIVITA' CULTURALI	Resp.Proc.11 - Cultura, Biblio, Dem.Part	800502	0	FPV MISSIONE 05 - PROGRAMMA 02 - ATTIVITA' CULTURALI ED INTERVENTI DIVERSI NEL SETTORE CULTURALE	-	-	-	-
S	1	6	1	10		CDC 450 - PROMOZIONE SPORTIVA	Resp.Proc.12 - Sport, Associaz, Gemell.	800601	0	FPV MISSIONE 06 - PROGRAMMA 01 - SPORT E TEMPO LIBERO	-	-	-	-
S	1	6	2	10		CDC 450 - PROMOZIONE SPORTIVA	Resp.Proc.12 - Sport, Associaz, Gemell.	800602	0	FPV MISSIONE 06 - PROGRAMMA 02 - GIOVANI	-	-	-	-
S	1	7	1	10		CDC 453 - PROMOZIONE TURISTICA	Resp.Proc.12 - Sport, Associaz, Gemell.	800701	0	FPV MISSIONE 07 - PROGRAMMA 01 - SVILUPPO E VALORIZZAZIONE DEL TURISMO	-	-	-	-
S	1	8	1	10		CDC 560 - URBANISTICA	Resp.Proc.18 - Urbanistica, Ambiente	800801	0	FPV MISSIONE 08 - PROGRAMMA 01 - URBANISTICA E ASSETTO DEL TERRITORIO	-	-	-	-
S	1	8	2	10		CDC 560 - URBANISTICA	Resp.Proc.16 - Ed.Privata, Suap, Inteco	800802	0	FPV MISSIONE 08 - PROGRAMMA 02 - EDILIZIA RESIDENZIALE PUBBLICA	-	-	-	-
S	1	9	2	10		CDC 520 - AMBIENTE	Resp.Proc.18 - Urbanistica, Ambiente	800902	0	FPV MISSIONE 09 - PROGRAMMA 02 - TUTELA, VALORIZZAZIONE E RECUPERO AMBIENTALE	-	-	-	-
S	1	9	3	10		CDC 521 - (UTDC) NETTEZZA URBANA	Resp.Proc.18 - Urbanistica, Ambiente	800903	0	FPV MISSIONE 09 - PROGRAMMA 03 - RIFIUTI	-	-	-	-
S	1	9	4	10		CDC 515 - SERVIZIO IDRICO INTEGRATO	Resp.Proc.7 - Viab,Prot.Civ,Verde Pubb.	800904	0	FPV MISSIONE 09 - PROGRAMMA 04 - SERVIZIO IDRICO INTEGRATO	-	-	-	-
S	1	10	2	10		CDC 515 - SERVIZIO IDRICO INTEGRATO	Resp.Proc.8 - Patrimonio e Progettazione	801002	0	FPV MISSIONE 10 - PROGRAMMA 02 - TRASPORTO PUBBLICO LOCALE	-	-	-	-
S	1	10	5	10		CDC 515 - SERVIZIO IDRICO INTEGRATO	Resp.Proc.7 - Viab,Prot.Civ,Verde Pubb.	801005	0	FPV MISSIONE 10 - PROGRAMMA 05 - VIABILITA' E INFRASTRUTTURE STRADALI	-	-	-	-
S	1	12	1	10		CDC 431 - (UTDC) SERVIZI PRIMA INFANZIA	Resp.Proc.2 - Dir. Servizi Finanziari	801201	0	FPV MISSIONE 12 - PROGRAMMA 01 - INTERVENTI PER L'INFANZIA E I MINORI E PER ASILI NIDO	-	-	-	-

E/S	Titolo	Missione	Programma	Macroaggregato	Tipologia Entrata	Centro di Costo	Responsabile del Procedimento	Cap.	Art.	Descrizione Capitolo	2020	2021	2022	Cassa 2020
S	1	12	2	10		CDC 440 - (UTDC) POLITICHE SOCIALI	Resp.Proc.2 - Dir. Servizi Finanziari	801202	0	FPV MISSIONE 12 - PROGRAMMA 02 - INTERVENTI PER LA DISABILITA'	-	-	-	-
S	1	12	3	10		CDC 440 - (UTDC) POLITICHE SOCIALI	Resp.Proc.2 - Dir. Servizi Finanziari	801203	0	FPV MISSIONE 12 - PROGRAMMA 03 - INTERVENTI PER GLI ANZIANI	-	-	-	-
S	1	12	4	10		CDC 440 - (UTDC) POLITICHE SOCIALI	Resp.Proc.2 - Dir. Servizi Finanziari	801204	0	FPV MISSIONE 12 - PROGRAMMA 04 - INTERVENTI PER I SOGGETTI A RISCHIO ESCLUSIONE SOCIALE	-	-	-	-